18.6.91

נבדק וניתן להפקיד / לאשר
החלטת הועדה המחוזית / משנה מיום 8.7.90
18.6.91
תאריך

שנוי מתאר מס'

גוש : 3703

חלקה : 171, 179 [חלק] 200 [חלק]

עורך התכנית : "רתם" אדריכלות והנדסה
ויצמן 5 רחובות
08-472010

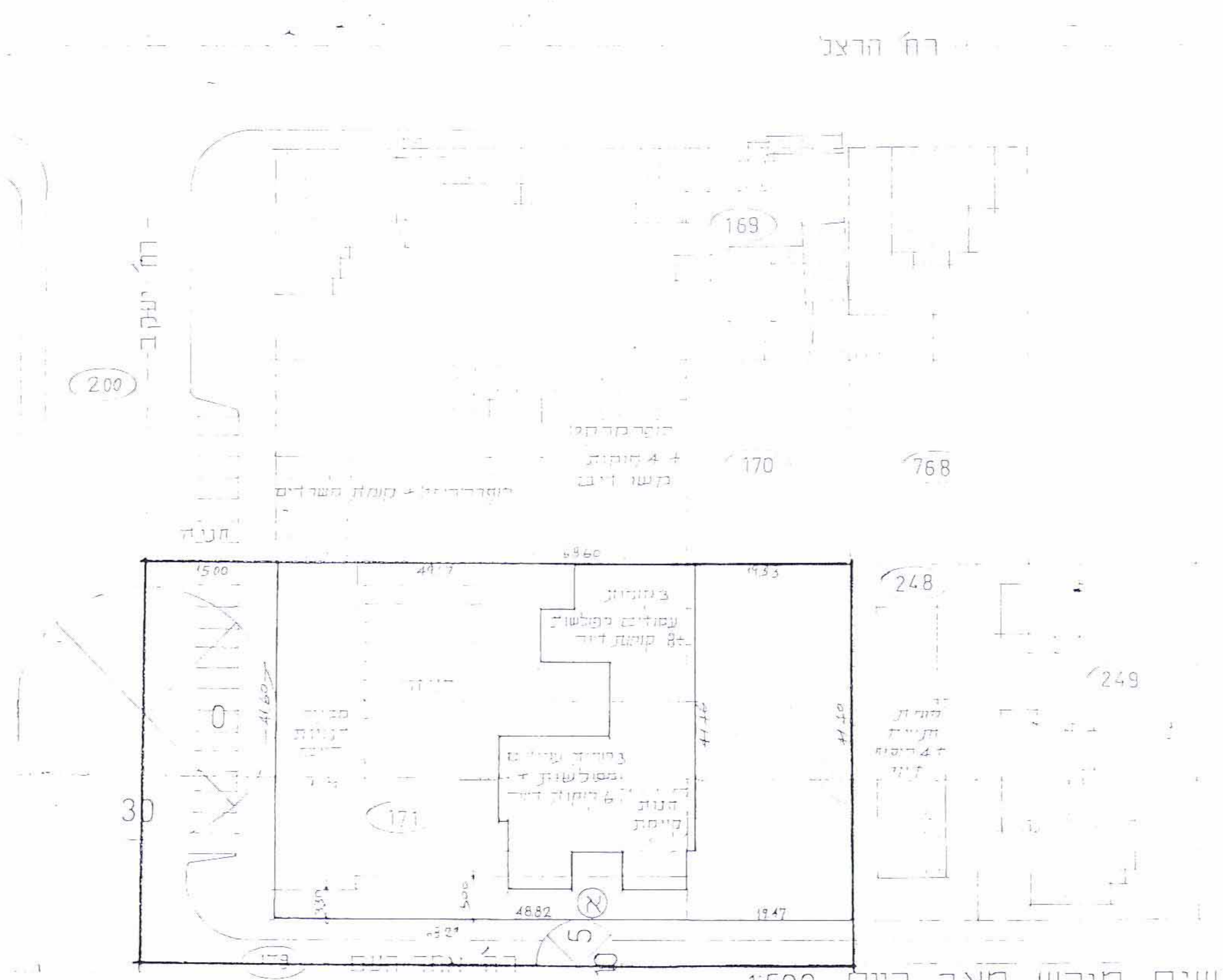

תרשים מגרש מצב קיים 1:500

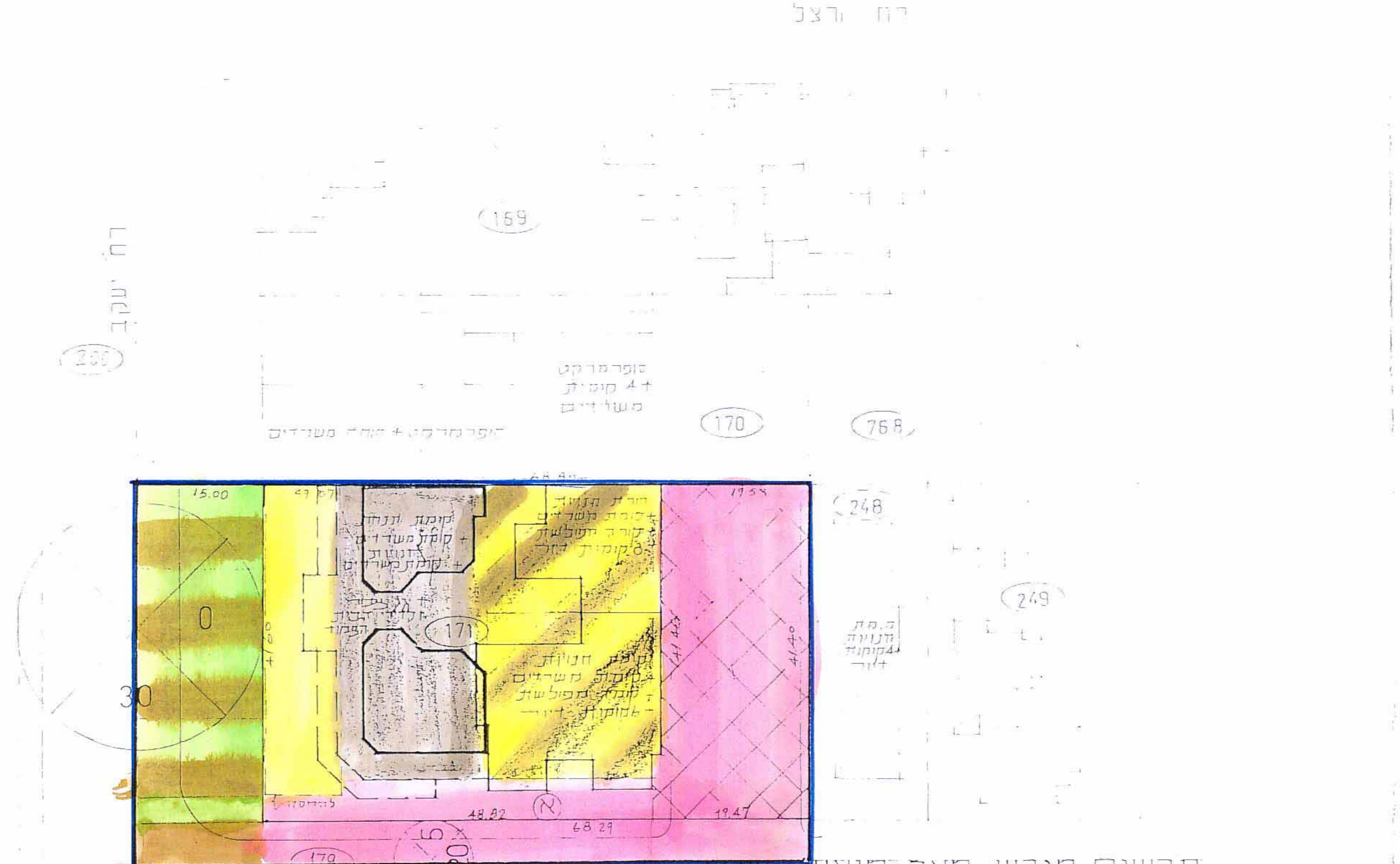

תרשים מגרש מצב מוצע 1:500

מקרא

גבול התכנית

חלקה קיימת

שטח מסחרי

מגורים ג + מסחרי

חניה

מדרחוב

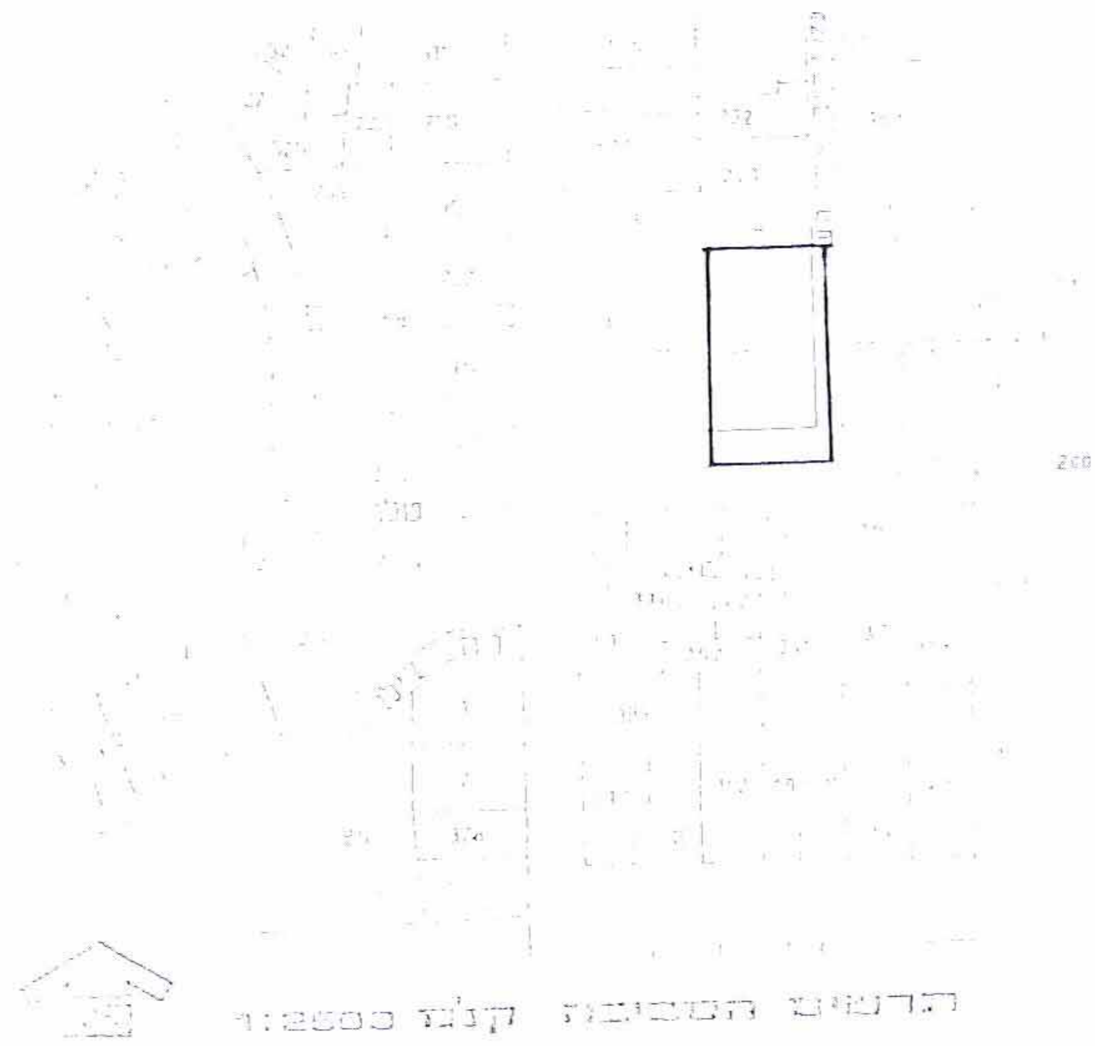

תרשים הסביבה קנ"מ 1:2500

אברהמי ובניו חב' לבנין בע"מ

"רתם" אדריכלות והנדסה
רח' ויצמן 5 רחובות
טל. 08-472010