

תכנית בנין ערים מפורטת מס' 550 ג/1

גוש: 3703 חלקה: 733



מחוז : מרחק
 נפה : רמלה
 עיר : רחובות
 גוש : 3703
 חלקה : 733
 שטח התכנית : 814 מ"ר
 היוזם : הועדה המקומית לתכנון ולבניה רחובות
 בעל הקרקע : ברקוביץ יהושע
 עורך התכנית : "רתם" אדריכלות והנדסה
 רח' שבן ציון 55 רחובות
 טל : 054-50530

ק.מ. : 1:250

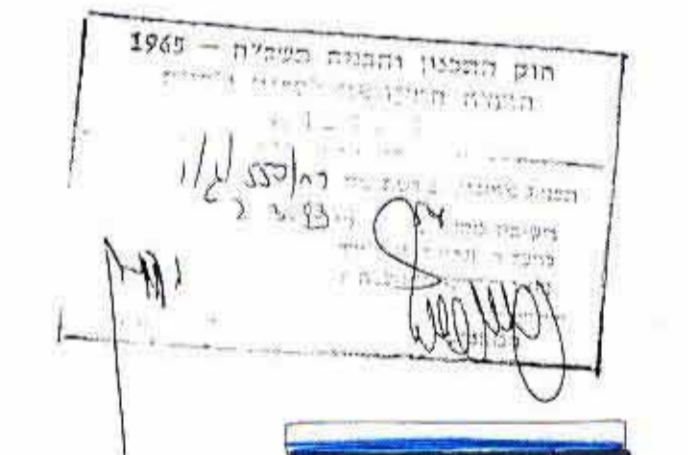

מקרא

- גבול התכנית
- אזור מסחרי
- שטח ציבורי פתוח

חתימת בעל הקרקע
 חתימת היוזם
 חתימת עורך התכנית
 תאריך : 13.3.83

חגירה	שטח	ישו
1	172.80	שטח פתוח
2	64.20	בניה
733	81.00	

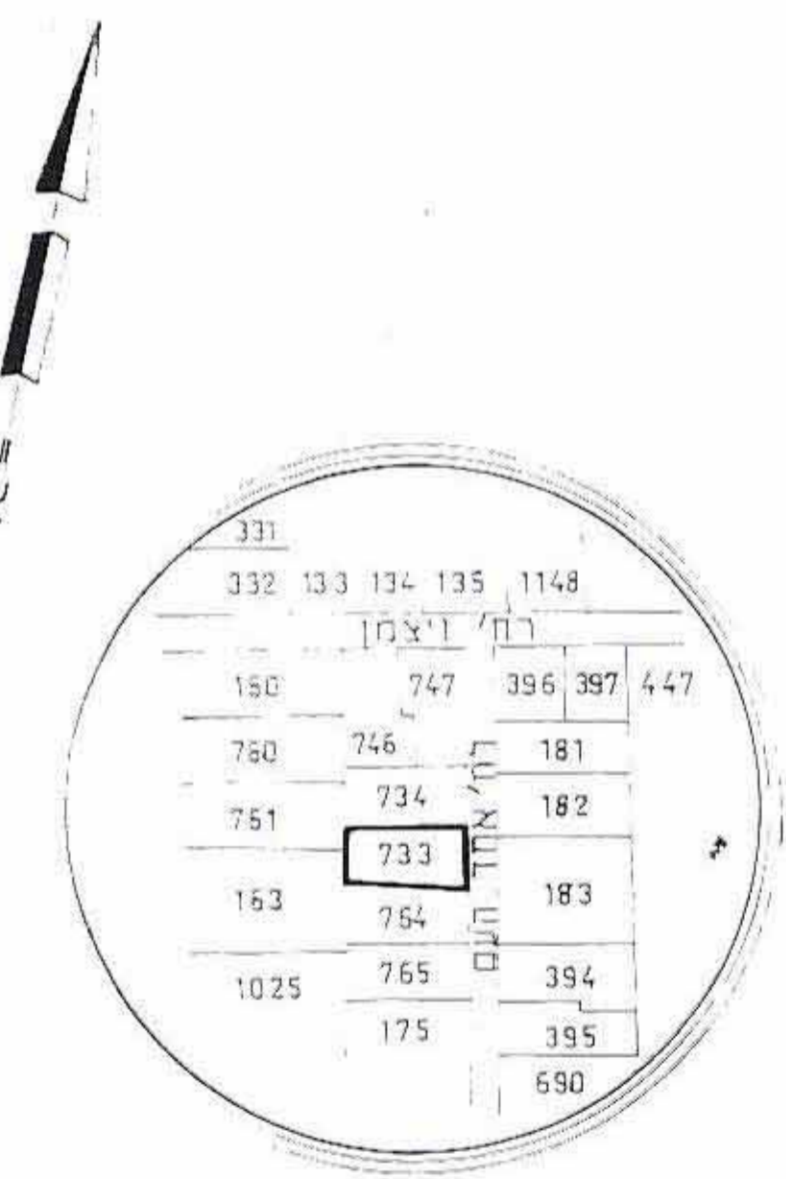

תרשים הסביבה
 ק.מ. 1:250

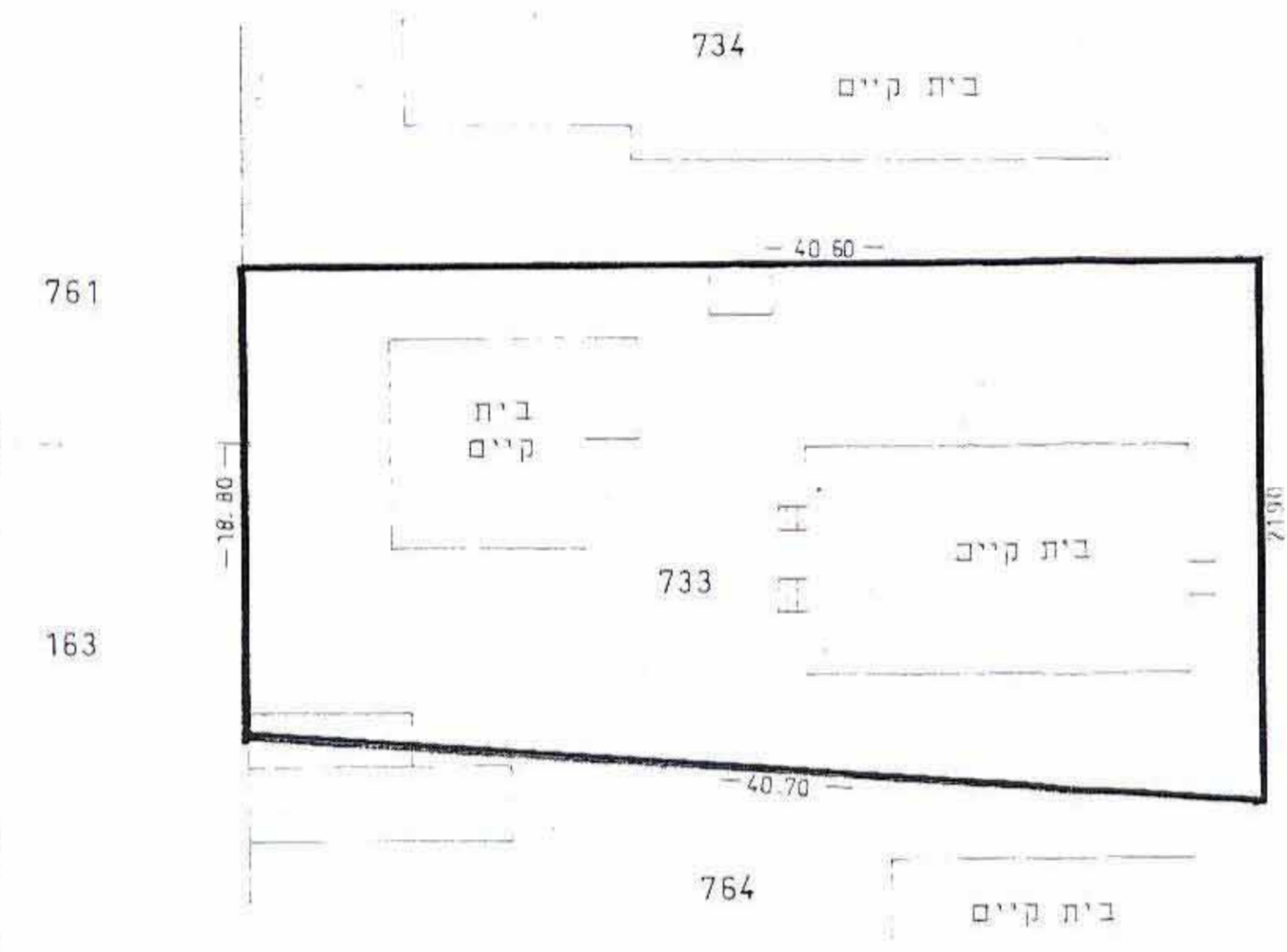

תרשים המגרש מצב קיים
 ק.מ. 1:250

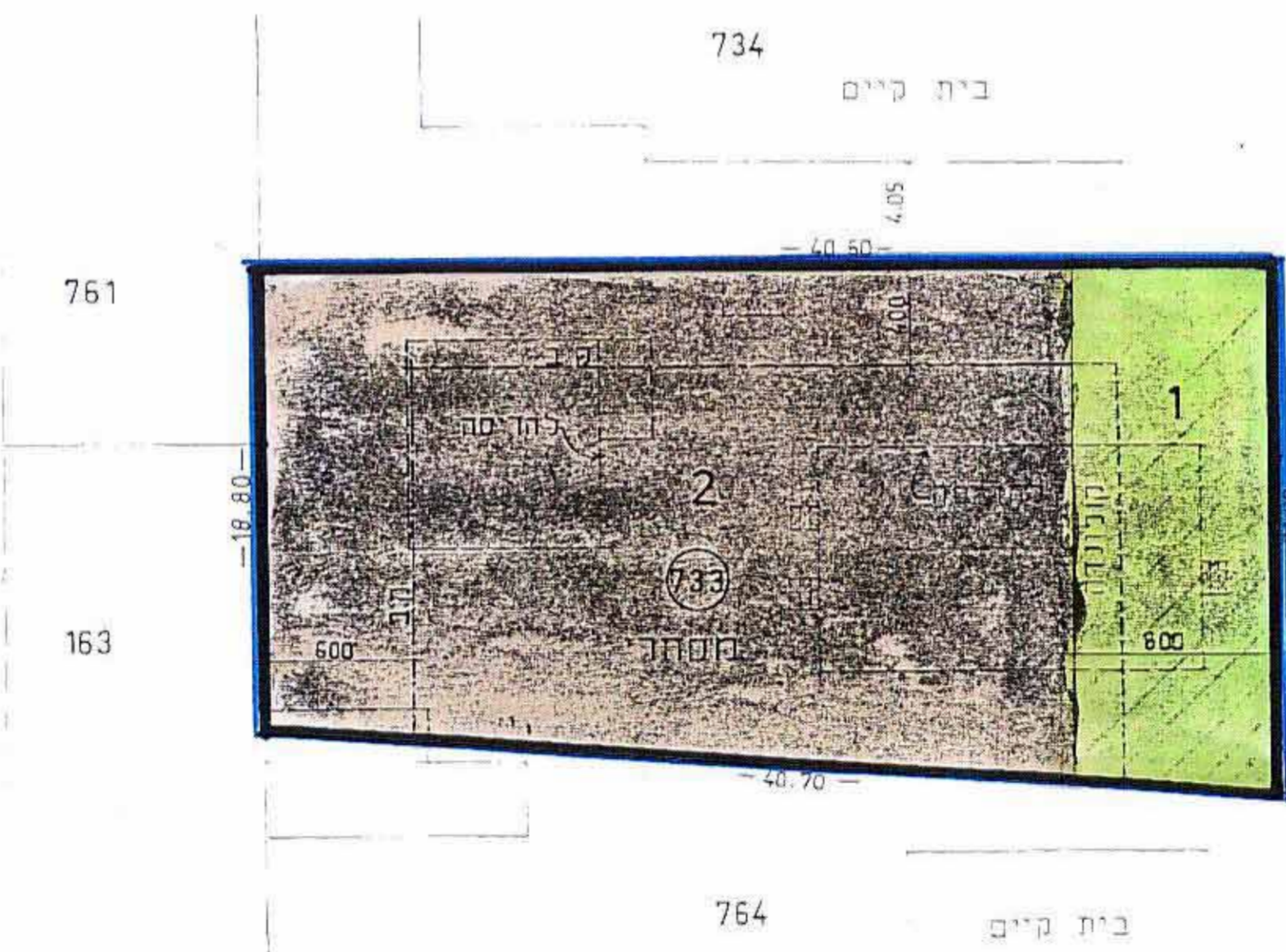

תרשים המגרש מצב מוצע
 ק.מ. 1:250

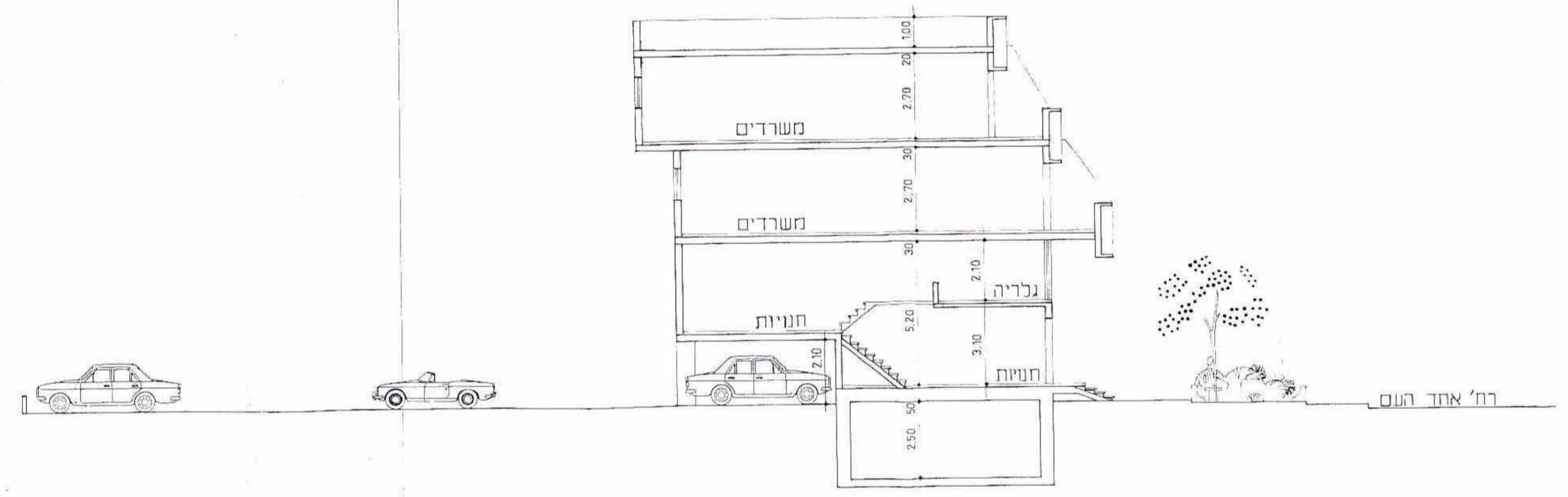

חתך טיפוסי ק.מ. 1:100

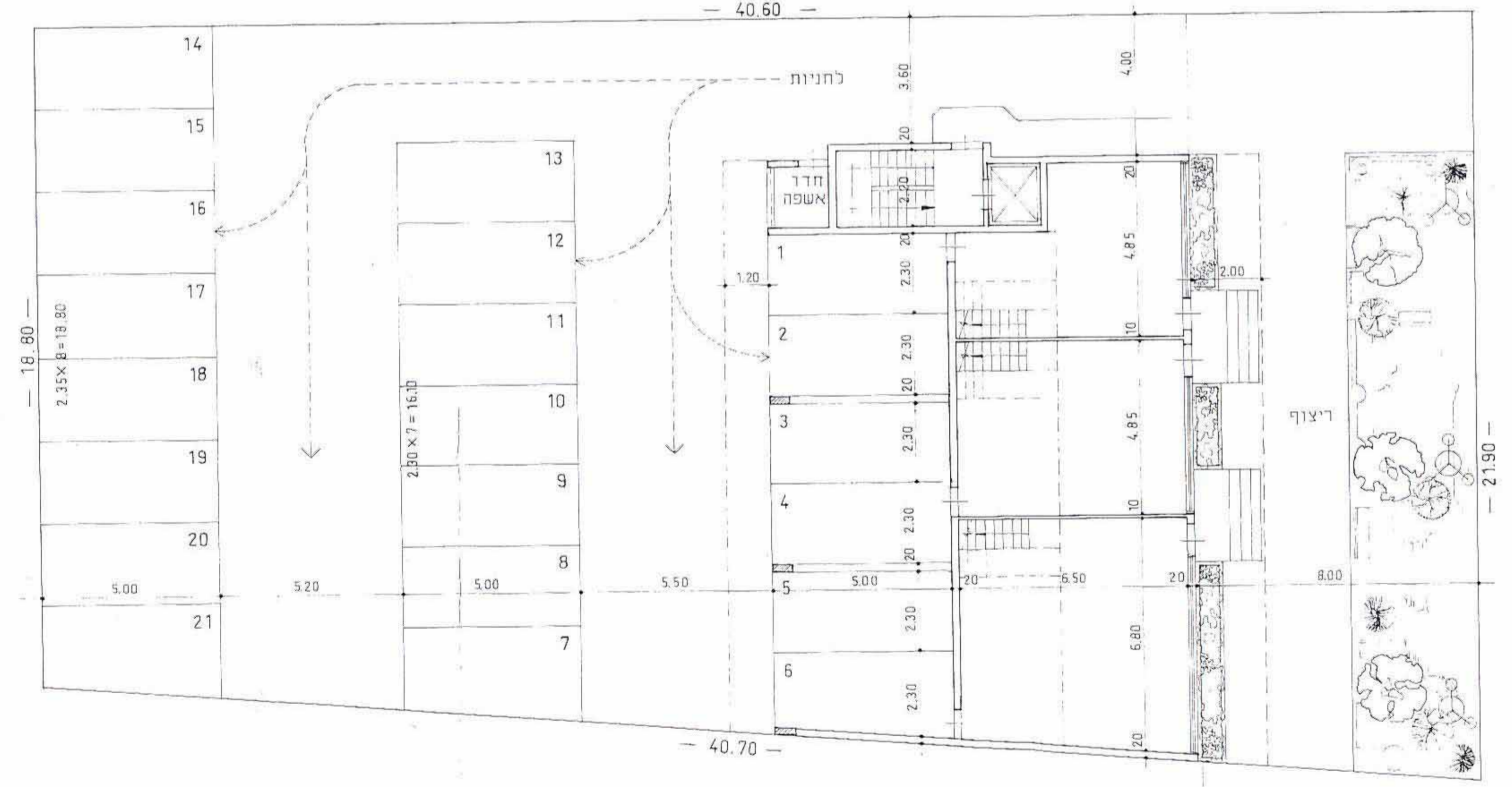

תוכנית קומת קרקע ק.מ. 1:100