

מחוז המרכז מרחב תכנון מקומי רחובות תכנית בנין ערים מפורטת רח/1250/19

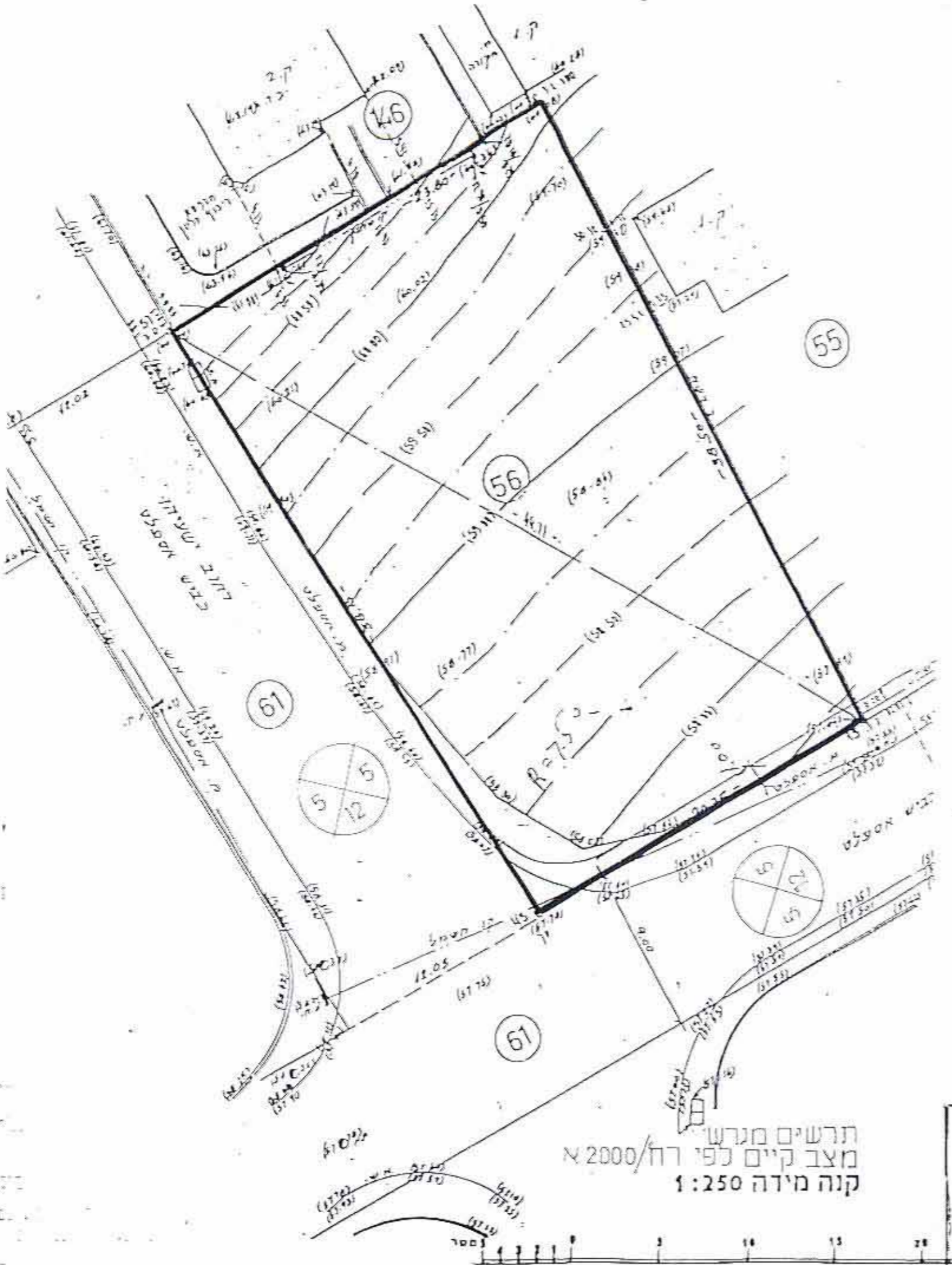

חוק התכנון והמבנה תשנ"ה - 1965
תוכנית המרחב התכנוני והמבנה
למחוז המרכז
19/1250/19
תאריך: 27.12.90
מס' תכנית: 16
מס' תחום: 38/2
רמת אביב 69345 ת.ד. 49887-03
יו"ר הוועדה

- מחוז : המרכז
- נפה : רמלה
- עיר : רחובות
- גוש : 3697
- חלקה : 56
- שטח התכנית : 855 מ"ד
- בעל הקרקע : מאיר קורש
- יזום התכנית :
- עורך התכנית : אמיל לב אדריכלות ועיצוב פנים
רח מוריש דניאל 38/2
רמת אביב 69345 ת.ד. 49887-03
- ק"מ : 1250

פ.לב

תרשים סביבה - קנה מידה: 1:2500

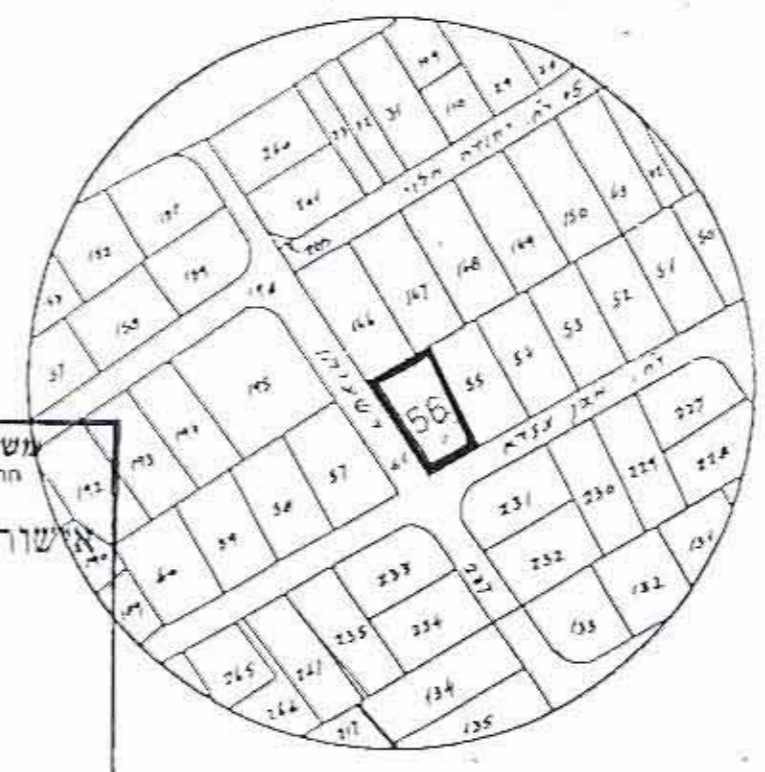

משרד הפנים מחוז המרכז
חוק התכנון והמבנה תשנ"ה - 1965
תשרי: 19/1250/19
תפקיד: תכנון ויזום מבח
שם: פ.לב
יו"ר הוועדה המחוזית

תרשים מגרש
מצב קיים לפי רח/2000/א
קנה מידה 1:250

מקרא

תחלקה	מגורית	דירה	ש.צ.פ	סה"כ
56	667,00	430,00	145,00	855,00

- גבול התכנית
- מצב קיים אזור מגורים א'
- מוצע אזור מגורים ג'
- דרך
- ש.צ.פ.

חתימת בעל הקרקע

חתימת היוזם

חתימת עורך התכנית

emil leb אמיל לב
ARCHITECT AND INTERIOR DESIGN

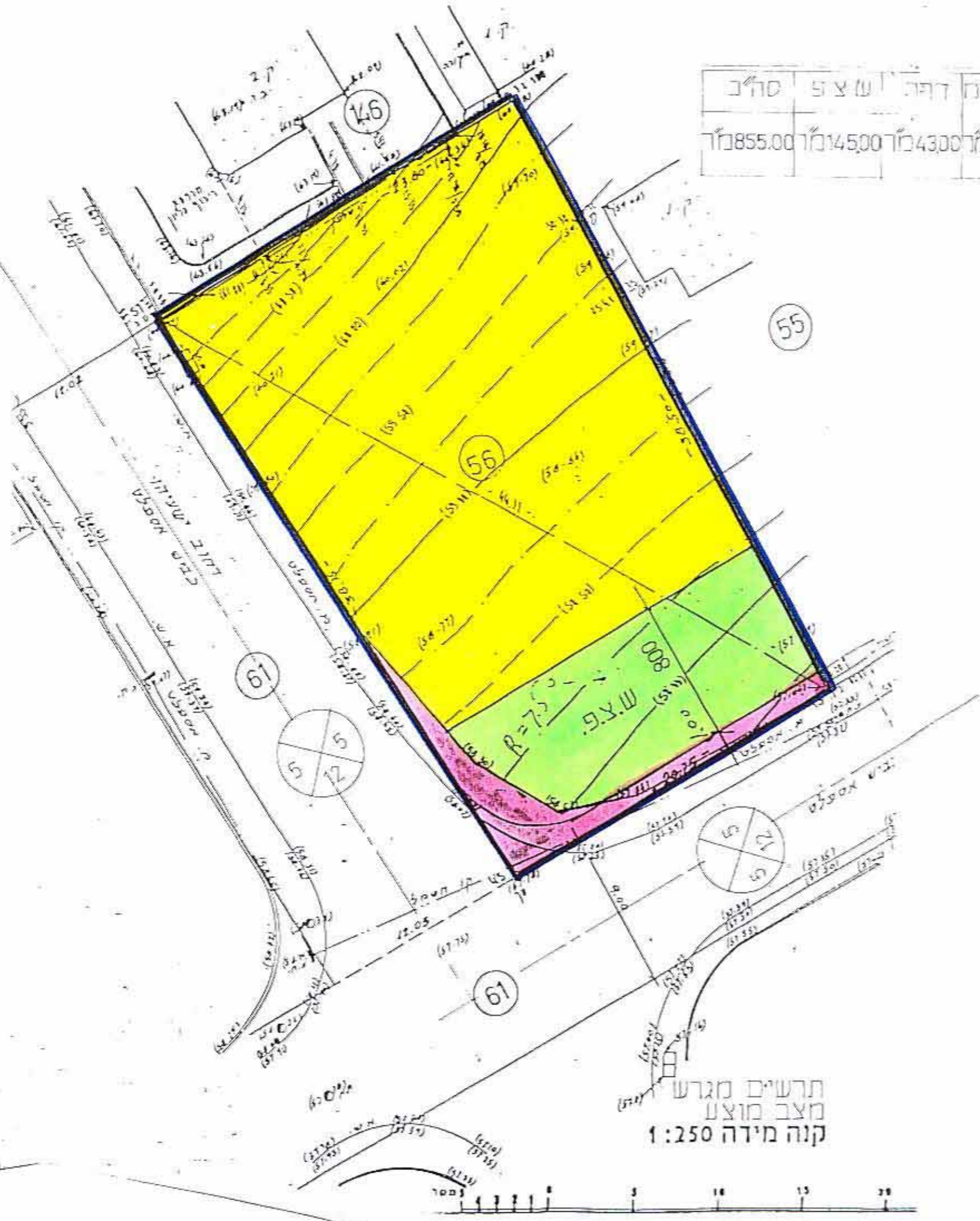

תרשים מגרש
מצב מוצע
קנה מידה 1:250