

תכנית מצב מוצע 1:1250

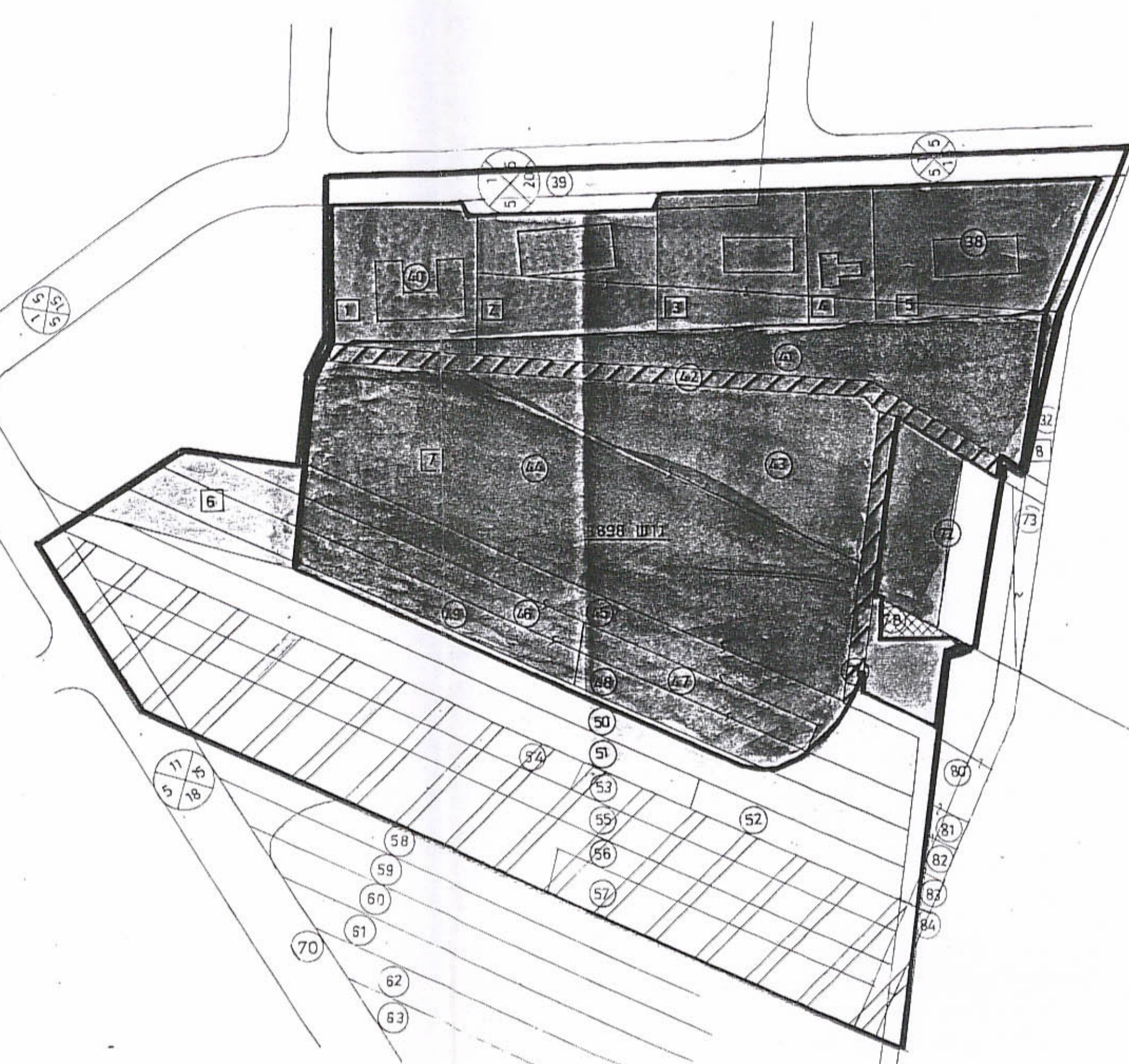

תכנית מצב קיים ק.מ. 1:1250

0028
ענף 2
BT 0142
7/12/92

מרחב תכנון מקומי "זמורה"
תכנית מס' זמ. 1/42

שינוי לתכנית R-6, 42/זמ, 228/זמ, 52/זמ
אזור והלקה בהתבסס על פק"ג סימן 1 לחוק התכנון והבניה

מחזור : המרכז
נפה : רחובות
מקום : מזכרת בתיה
נוש : 3898
תלקות : 40-57 ח"מ 32, 38, 39, 71, 72, 78, 70
שטח התכנית : 51.10 דונם
בעל הקרקע : שוניט
יוזם התכנית : ועדה מקומית לתכנון ובניה זמורה
עורכי התכנית : צ. שרמן ש. פושט - אדריכלים ומתכנני ערים

ק.מ. : 1:1250
תאריך : 7/12/92

מקרא:

- גבול תכנית מוצעת
- גבול חלקה ומספר
- גבול חלקה לבטול
- גבול מגרש מוצע ומספר
- קו בנין
- שטח למבני צבור
- שטח צבורי פתוח
- אזור ספורט
- דרך קיימת
- דרך מוצעת/הרחבת דרך
- דרך לבטול
- תניה
- מס דרך
- קו בנין
- רוחב הדרך
- בנין קיים
- בנין להריסה
- אזור מגורים א
- אזור חקלאי
- אזור מגורים מיוחד-הוסטל

מנהל תכנון ובינוי / מאשר
הועדה המקומית לתכנון ולבניה תלמיטה
יום 26.7.92 לעשר את התכנית
מנכ"ל תכנון

מנהל תכנון ובינוי / מאשר
הועדה המקומית לתכנון ולבניה תלמיטה
יום 26.7.92 לעשר את התכנית
מנכ"ל תכנון

חתימות:

בעלי הקרקע

יוזם התכנית

עורכי התכנית

שרון-פוטש אדריכלים
ת"א רח' טרומפ' 10
פ"ד 50731-50732