

10 אוג' 1992





מרחב תכנון מקומי לוד

תכנית מפורטת לד/425/3

3/425 3.8

נפה : רחלה
 מחוז : המרכז
 גוש 409 חלקות: 3;4;8;10;11;12;36;37;39
 בעל הקרקע חלקי חלקות: 5;9;39
 שטח התכנית: 15 ד'
 עורך התכנית: עיריית לוד-אגף הנדסה
 היוזם: ועדה המקומית לתכנון ולבניה

מקרא

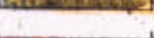
-  גבול התכנית
-  אזור מגורים 2
-  שטח פרטי פתוח
-  שטח צבורי פתוח
-  אזור מגורים מיוחד
-  דרך חדשה

אישורים

נכד וניתן להפקיד / נאשר
 החלטת הוועדה המחוזית / משנה מנכ"ל
 תאריך: 2.7.92
 מתכנן המחוז: א.ש.ל.מ.

חוק התכנון והבניה, תשי"ח-1965
 וידה מסוימת לתכנון תכנית לוד
 תכנית מס' 3/425/3
 כטיבה: 3
 תוקף: 3 שנים
 יוסב ראש: [Signature]

משרד הפנים מנחה ונדרש
 חוק התכנון והבניה תשי"ח-1965
 אישור תכנית מס. 3/425/3
 חתכנית: [Signature]
 ענין: [Signature]

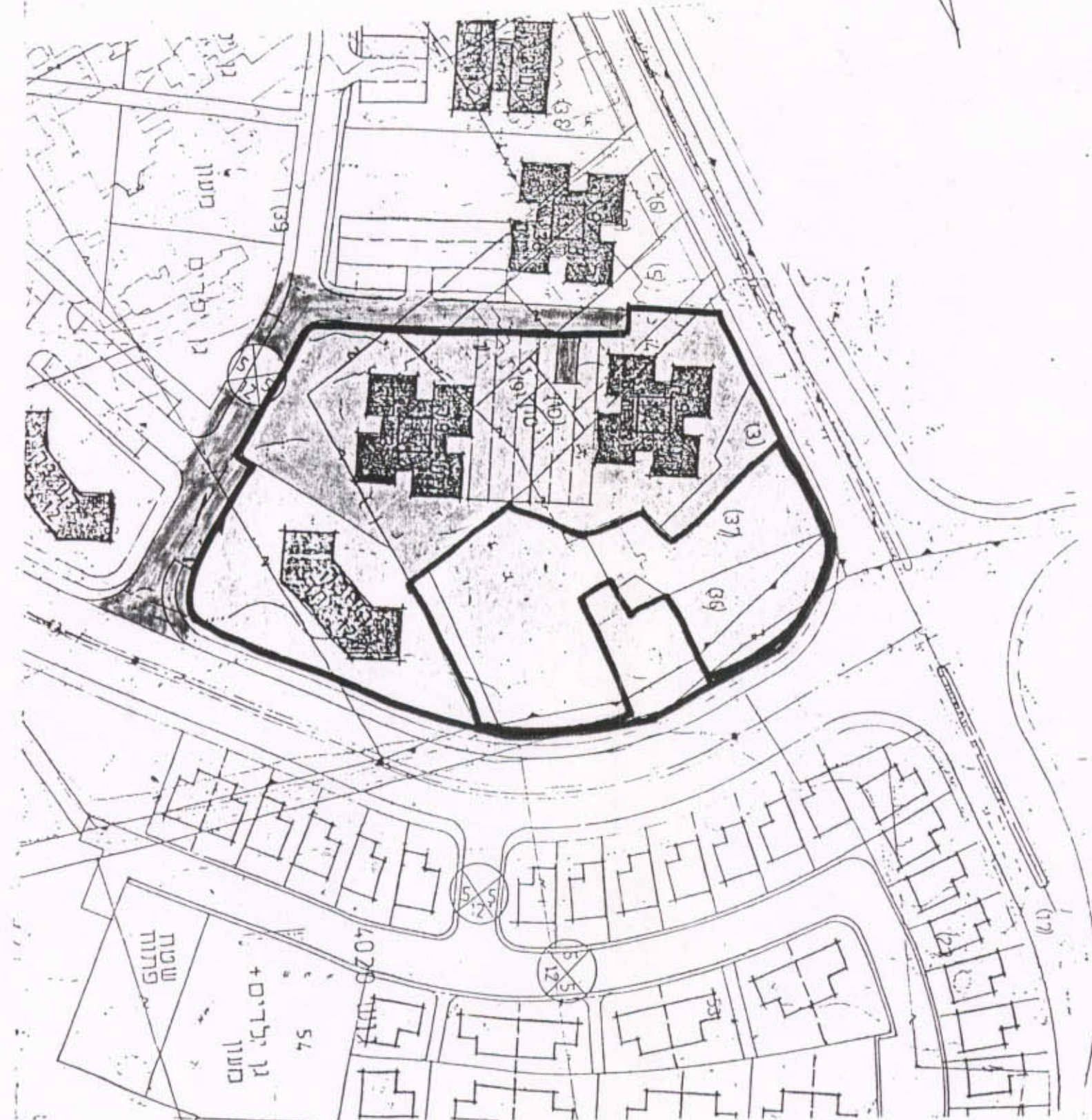

מצב קיים 1:1250
 לפי לד/425/3



מצב חדש 1:1250