מרחב תכנון מקומי רחובות
תכנית רח/ 800א/4
שנוי לתכנית R-6
לשפור תנאי מגורים

מחוז:	המרכז
כפר:	רמלה
עיר:	רחובות
גוש:	3703
חלקה:	414
רחוב:	וילקומיץ
שטח התכנית:	680 מ"ר
בעל הקרקע:	
יזם התכנית:	הועדה המקומית לתכנון ולבניה-רחובות
עורך התכנית:	רפ ערמון - אדריכל
קנה מידה:	1:100

מקרא:

- גבול התכנית
- אזור R-6
- אזור מגורים א' מיוחד

חתימות:

- בעלי הקרקע: _____
- מגיש התכנית: _____
- עורך התכנית: _____

מסמך ב'

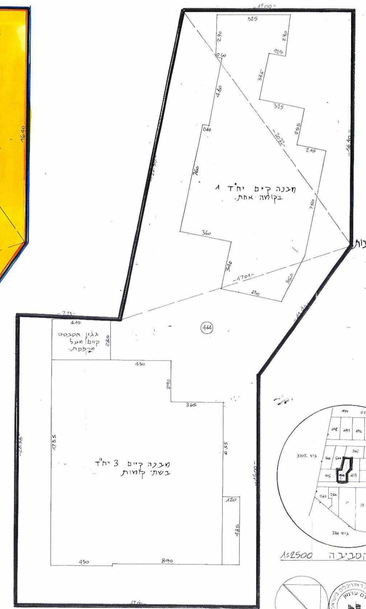

מצב קיים 1:100

רחוב וילקומיץ

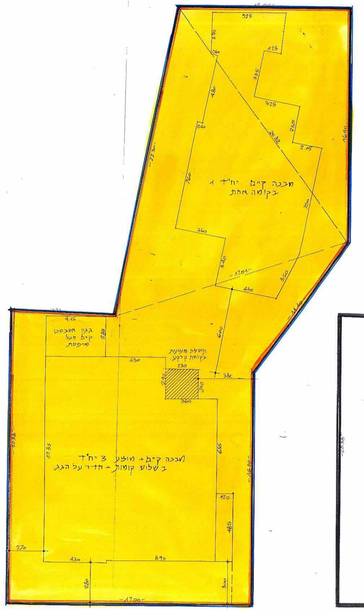

מצב מוצע 1:100

רחוב וילקומיץ

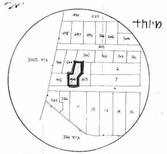

תרשים הסביבה 1:2500

מסמך ג'

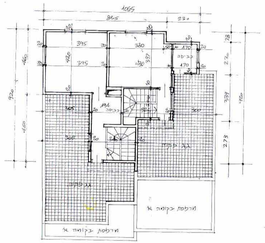

תכנית קומה ב' 1:100

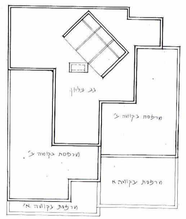

תכנית הגגות 1:100

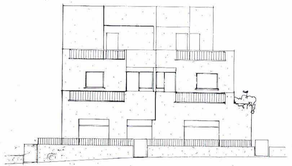

חזית דרום-מזרחית 1:100

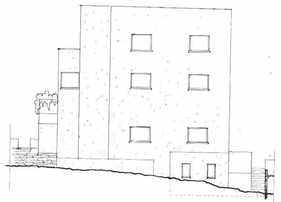

חזית לכון-מערבית 1:100

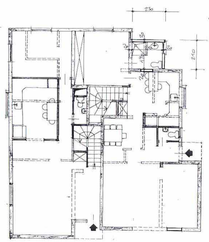

תכנית קומת קרקע 1:100

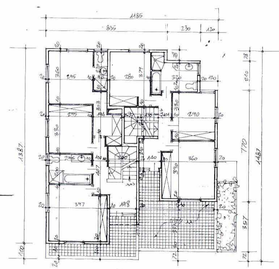

תכנית קומה א' 1:100

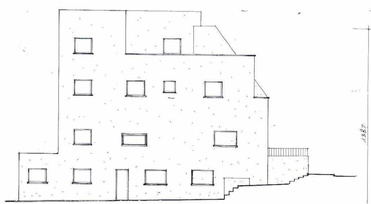

חזית דרום-מערבית 1:100

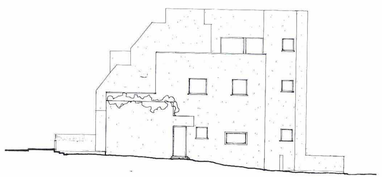

חזית לכון-מזרחית 1:100