

**מרחב תכנון מקומי רחובות**

**תכנית שינוי מרחב מקומי מס רח/550/ג/11**

מסלול מתח המרכז - המס  
17-10-1995  
נתקבל

חוק התכנון והבניה חש"ב - 1965  
הועדה המקומית לתכנון ולבניה  
רחובות

מהוז : המרכז  
גפה : רחובות  
מקום : רחובות  
גוש : 3703  
חלקות : 798  
בעלי הקרקע : שטופר אבינועם ואחרים  
יוזם התכנית : הועדה המקומית לתכנון ובניה רחובות  
מחבר התכנית : מ.ד. אשכנזי אדריכלים רחובות  
שטח התכנית : 807 מ<sup>2</sup>  
ק.ב.מ : 1:250

מושג הסנים מתח המרכז  
תכנון והבניה חש"ב - 1965  
שינוי תכנית מס רח/550/ג/11  
התכנית מאושרת מס  
סעיף 108 לחוק



- גבול תכנית
- דרך קיימת
- הרחבת דרך
- מגורים מיוחד
- מגורים ג'
- מגורים ב'
- מגורים א'
- ש.צ.פ.
- חבניה להריסה

חתימת היוזם  
חתימת בעל הקרקע  
חתימת המתכנן

תאריך  
2.11.94

טבלת שטחים יעדים

חלקה	שטח בניה יעד	ק"מ
798	80700	1
1	7300	הרחבת דרך
2	73400	מגורים מיוחד
סה"כ	80700	

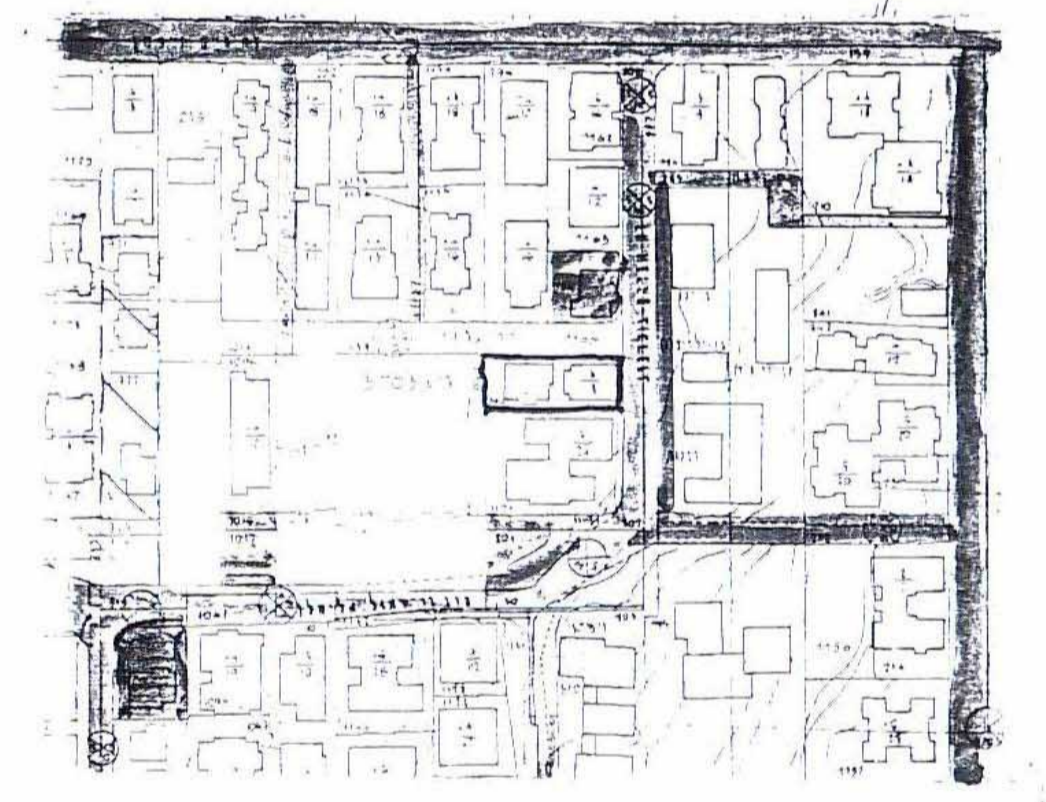

תוקף  
התכנית מוגימת על קצב"ר מס 551/46  
התאריך 20.11.94

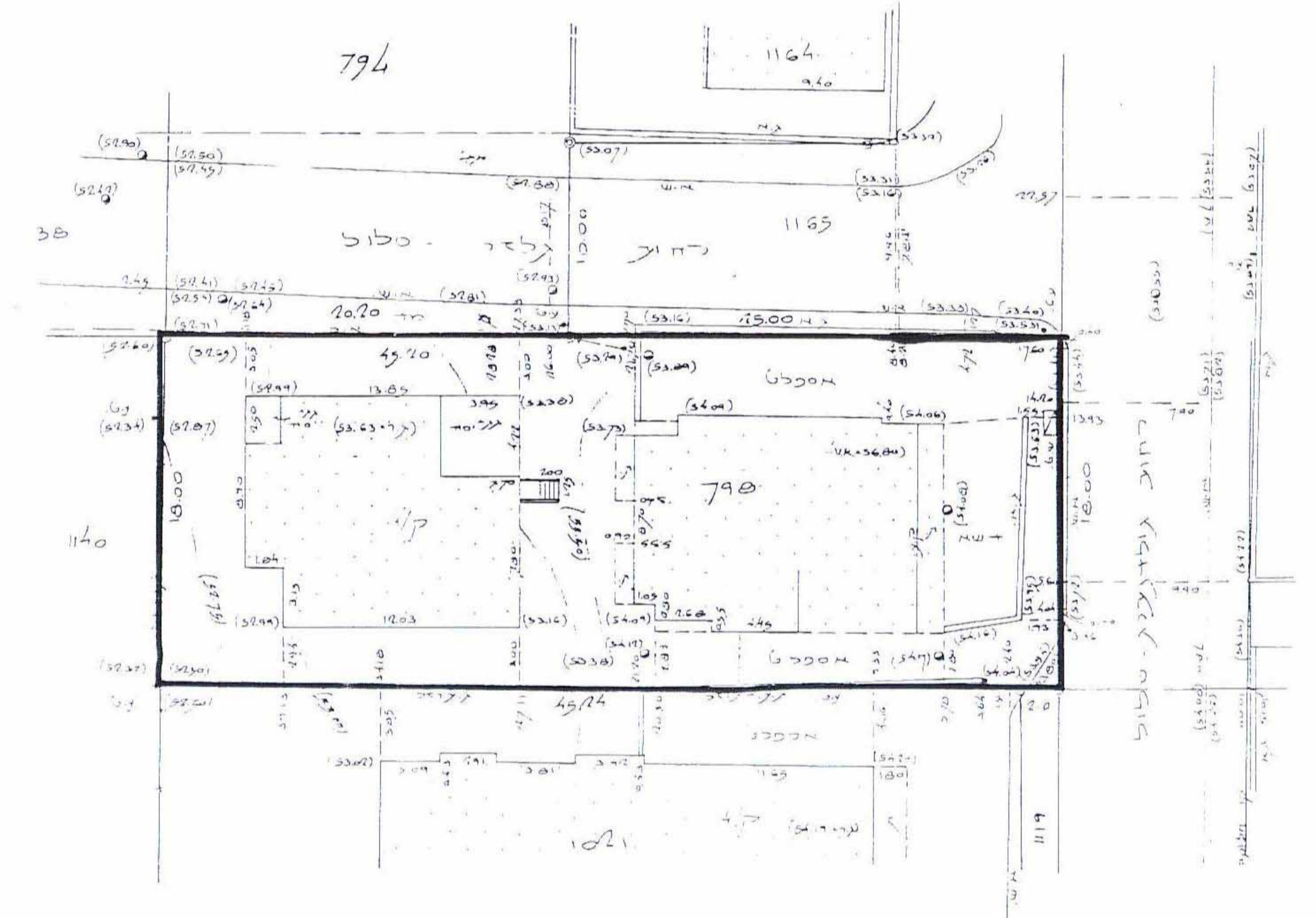

מבוסס על מפה של  
מ.ד. אשכנזי אדריכלים  
שטח החלק 10 באמצע סל 9015/201

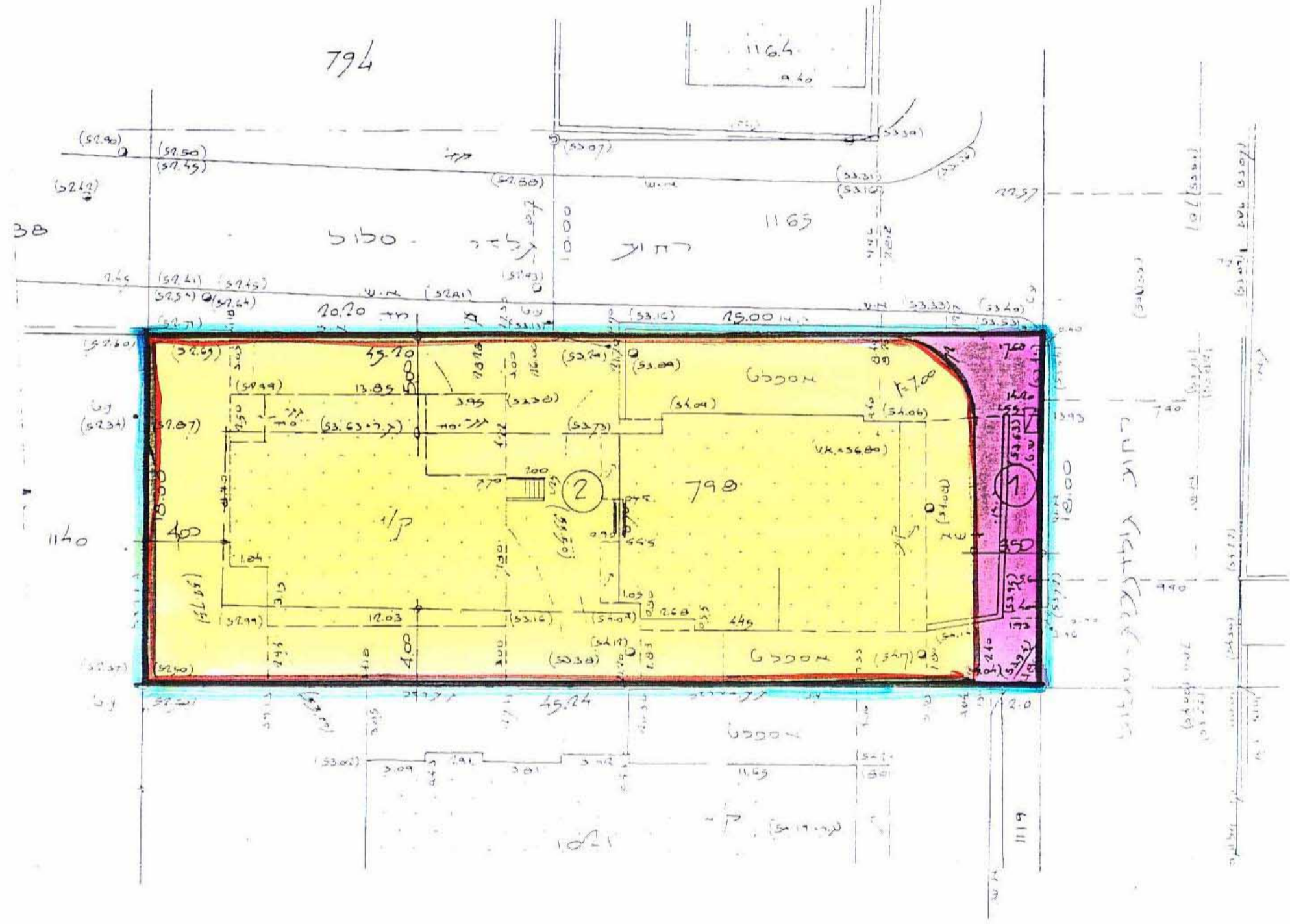

מבוסס על מפה של  
מ.ד. אשכנזי אדריכלים

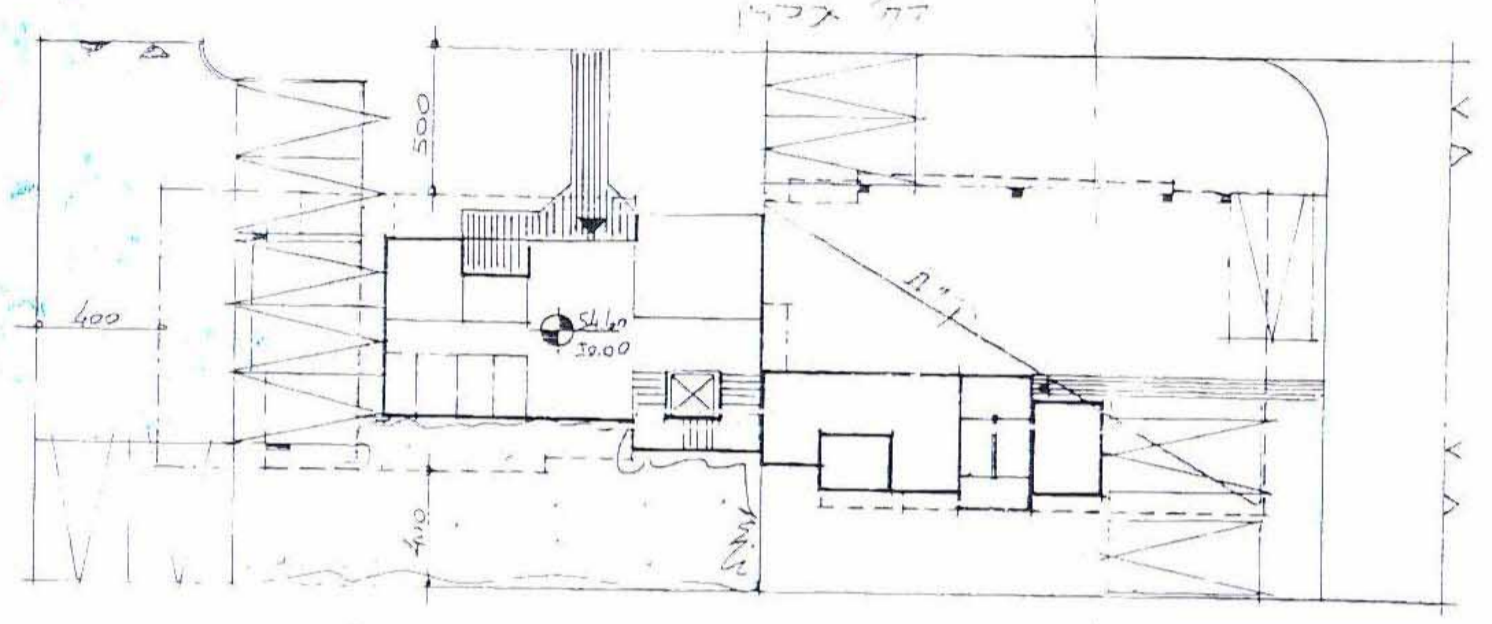

תכנית ק.קרקע 1:250

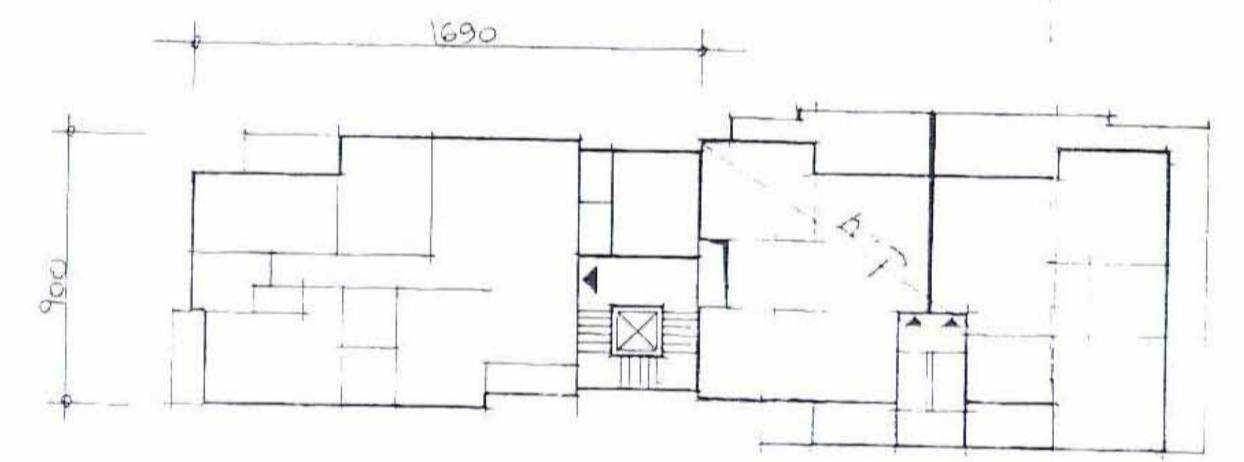

תכנית ק.טיבוסטיות 1:250

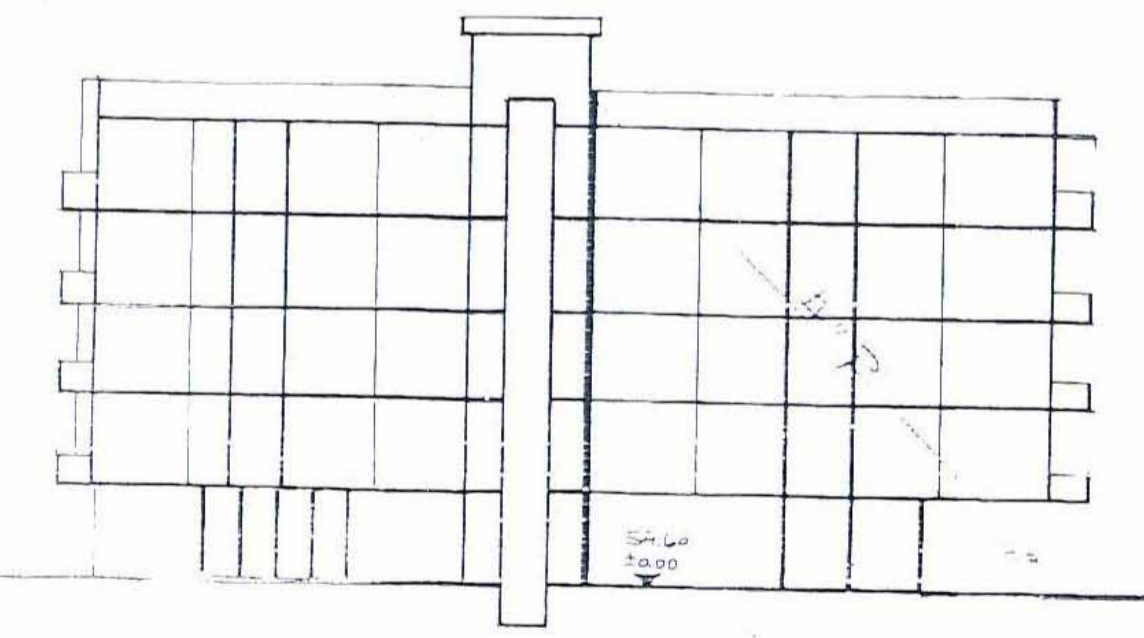

חוק לאורך הבנין 1:250

בנין 11/2/50  
מס 1250