

מרחב תכנון מקומי רחובות

תכנית שניי מתאר רח - 1250-7-1  
שניי לתכנית רח- 1250-7

מחוז : המרכז  
נפה : רחובות  
עיר : רחובות  
חלקות : 3697

גאוגרף-ניהול ומידע מקרקעין ונכסים בע"מ  
אדריכל  
אדריכלות עירונית ועדה

משרד הסניט  
מנהל מחוז המרכז-רמלה  
7-9-1995  
נתקבל  
ד"ר מסי

משרד המגורים  
חוק התכנון והבניה תשכ"ח-1965  
1250-7-1  
וישור תכנית מס. 1250-7-1  
התכנית מאושרת סכח  
סעיף 108 (ג) לחוק

היוזם : עיריית רחובות  
בעלי הקרקע : שונים  
המתכנן : יהודה מיבלום אדריכל, רח' ויצמן 18, חולון.  
שטח התכנית : 1.142 דונם  
קנה המידה : 1:250

נבדק בידי / לאשר /  
החלטת הוועדה המקומית לתכנון ולבניה  
סעיף 108  
תאריך  
מחשבונית

התימת היוזם  
התימת המתכנן

חוק התכנון והבניה תשכ"ח - 1965  
הועדה המקומית לתכנון ולבניה  
רחובות  
תכנית מתאר/מפורטת מס' 1250-7-1  
בישיבה מס' 4 מיום 14.5.94 לחלט  
לענין תכנית זו אישרה הסניט לתכנון ותכנון  
מחוז המרכז בליל 14.5.94

מקרא

- גבול התכנית
- אזור מגורים ב
- אזור מגורים לפי תכנית רח/2000א
- שטח לאיחוד וחלוקה
- דרך מוצעת (הרחבה)/קיימת
- קיי בנין

תאריך : 22.2.1994

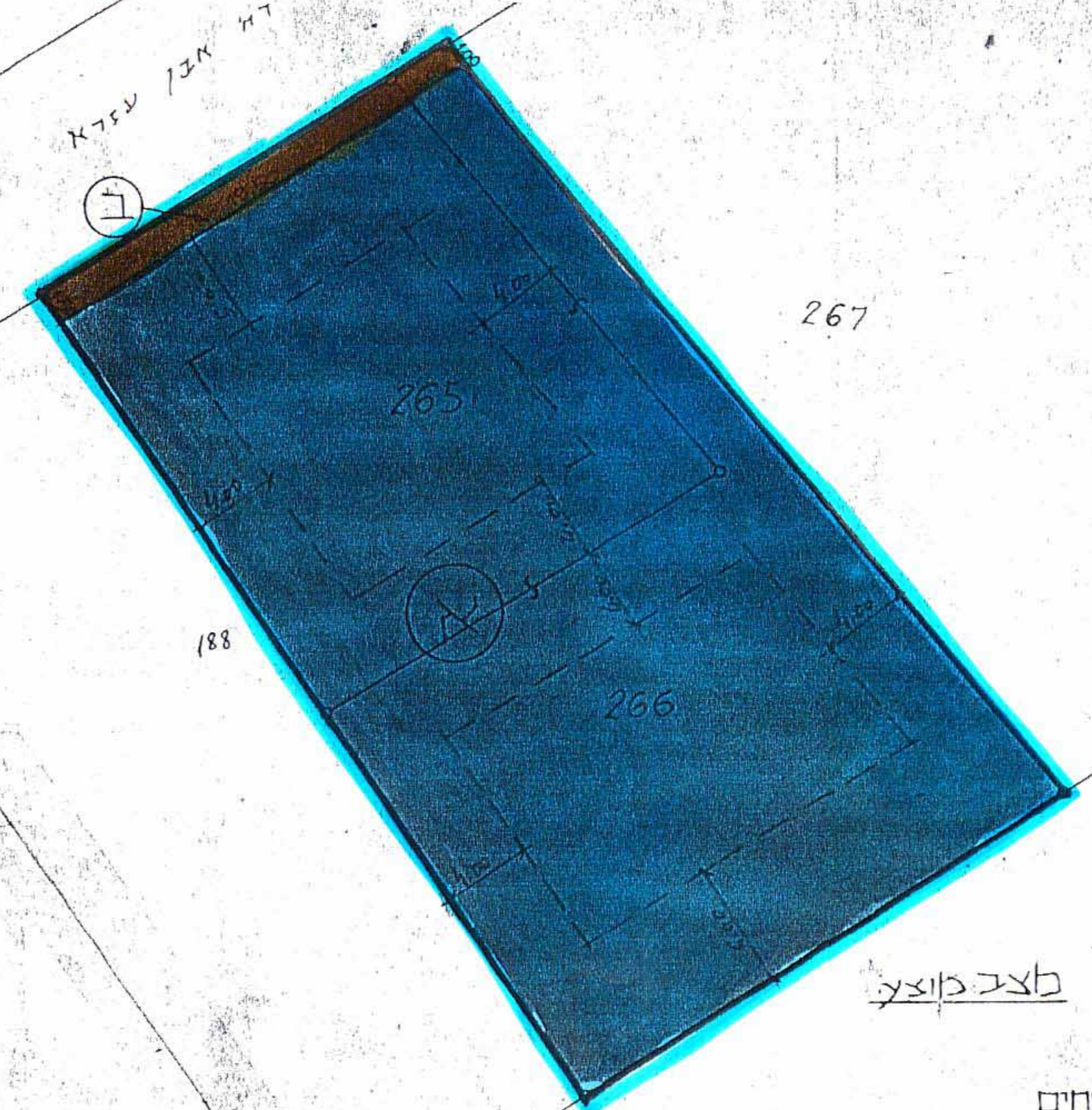

טבלת סאין חניה  
לכלי נ"ח - 1.5 מקומות חניה

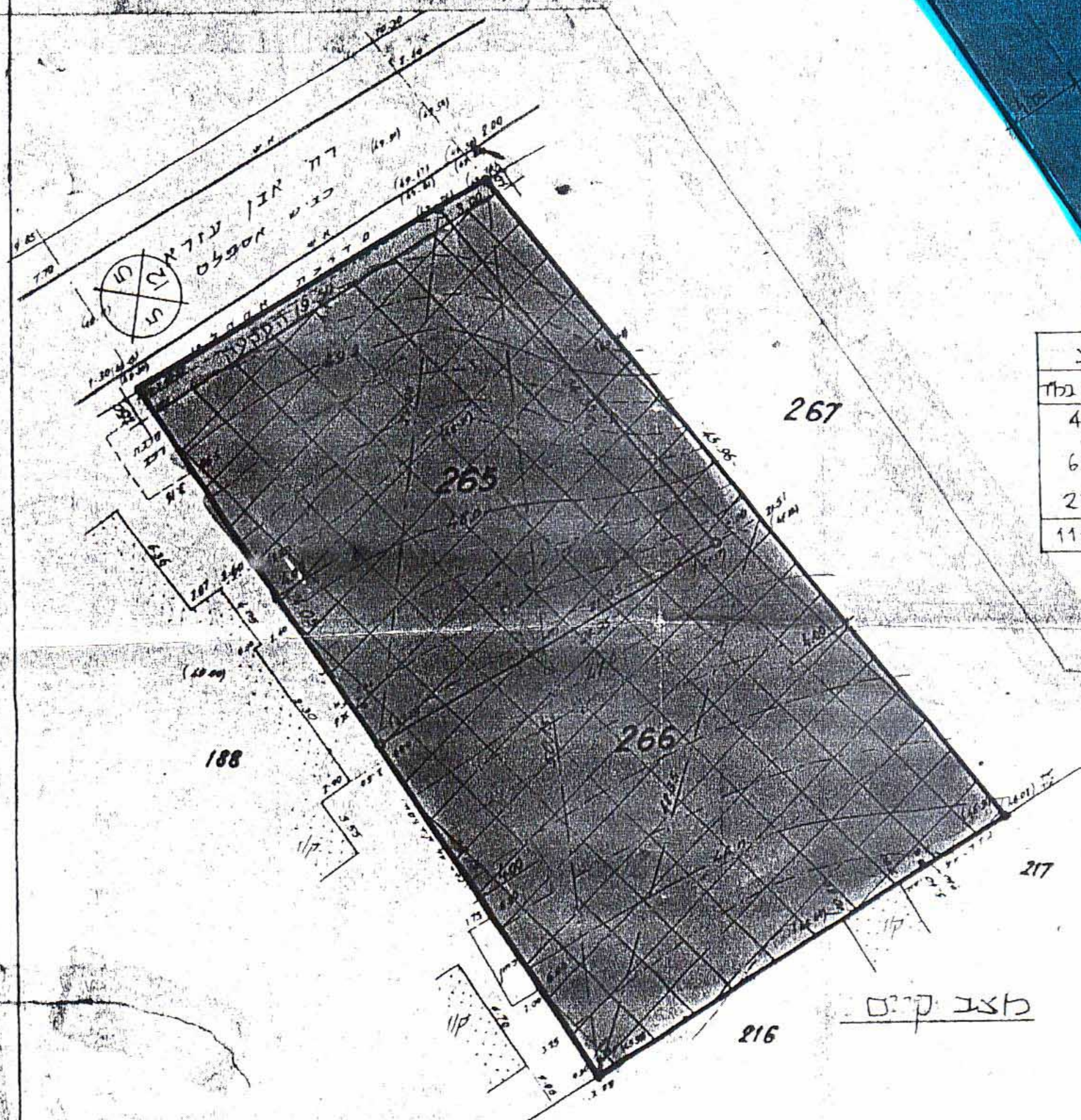

טבלת שטחים

בצב קוצע		בצב קיים		בצב קקורי	
שטח בלא	לס' חלקה	שטח בלא	לס' חלקה	שטח בלא	לס' חלקה
476	265	1114	א	501	265
638	266	28	ב	641	266
28	העקצה				
1142	סה"כ	1142	סה"כ	1142	סה"כ

תרשים הסביבה  
1:2500

