

20/22/1/3

מרחב תכנון מקומי ראשון לציון  
 שינוי לתכנית מתאר ר.צ./1/22/20  
 תיקון לתכנית מתאר ר.צ./1/22 בתוקף  
 ר.צ./122/13/א בתוקף ר.צ./1/1 בתוקף על כל תיקוניה

מחוז המרכז  
 נפה רחובות  
 עיר ראשון-לציון

4243 | 4242

בשטחים: 494,266 | חלק מחלקות: 498,493,476,149,5  
 חלק מחלקות: 347,52,51,43,6,2

מנהל מקרקעי ישראל  
 הועדה המקומית לתכנון ובניה ראשל"צ  
 יחידת תכנון באגף הנדסה

שטח התוכנית 5,619 מ"ר

1:10 000, 1:2500

25.04.93

ק"מ  
 תאריך כנס  
 מקרא  
 גבול התכנית  
 גבול הגוש  
 אזור מגורים ב'  
 שטח ציבורי פתוח  
 אזור חקלאי  
 דרך חדשה  
 דרך קיימת  
 שטח בניני ציבור  
 דרך מבוטלת  
 שטח פרטי פתוח

משרד הפנים  
 05-09-1995  
 נתקבר

-  גבול התכנית
-  גבול הגוש
-  אזור מגורים ב'
-  שטח ציבורי פתוח
-  אזור חקלאי
-  דרך חדשה
-  דרך קיימת
-  שטח בניני ציבור
-  דרך מבוטלת
-  שטח פרטי פתוח

מס' דרך  
 קו בנין  
 רוחב דרך

משרד הפנים  
 05-09-1995  
 נתקבר

אגף תכנון והנדסה  
 28-08-1995

זוהר התכנון והנדסה  
 28-08-1995

מצב קיים ק.מ. 1:2500

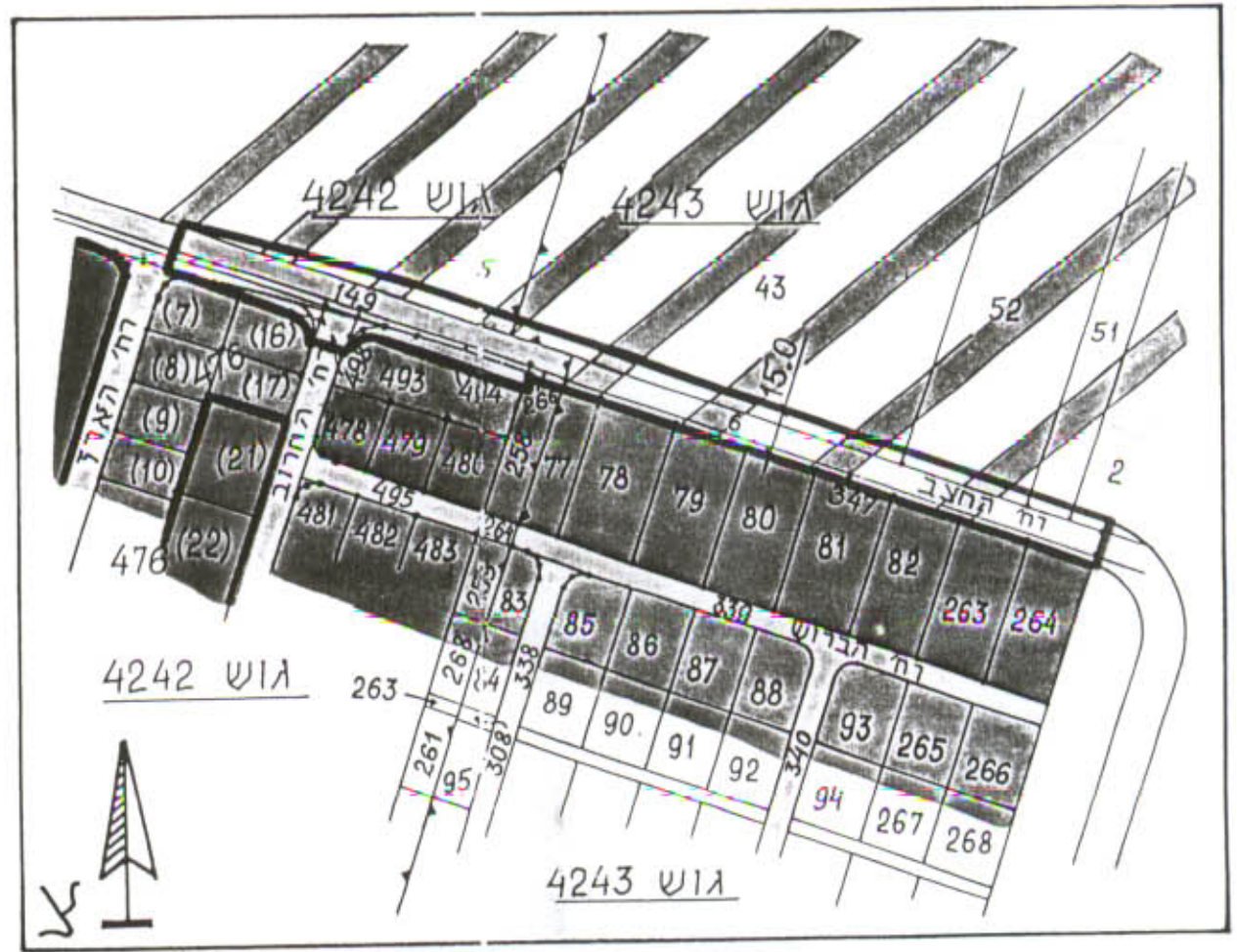

טבלת שטחים

יעוד	מצב קיים	
	שטח בל"ר	אחוזים
דרך	2,109	38%
שטח ציבורי פתוח	328	6%
שטח פרטי פתוח	82	1%
אזור חקלאי	3,510	62%
סה"כ	5,619	100%

תרשים הסביבה ק.מ. 1:10000

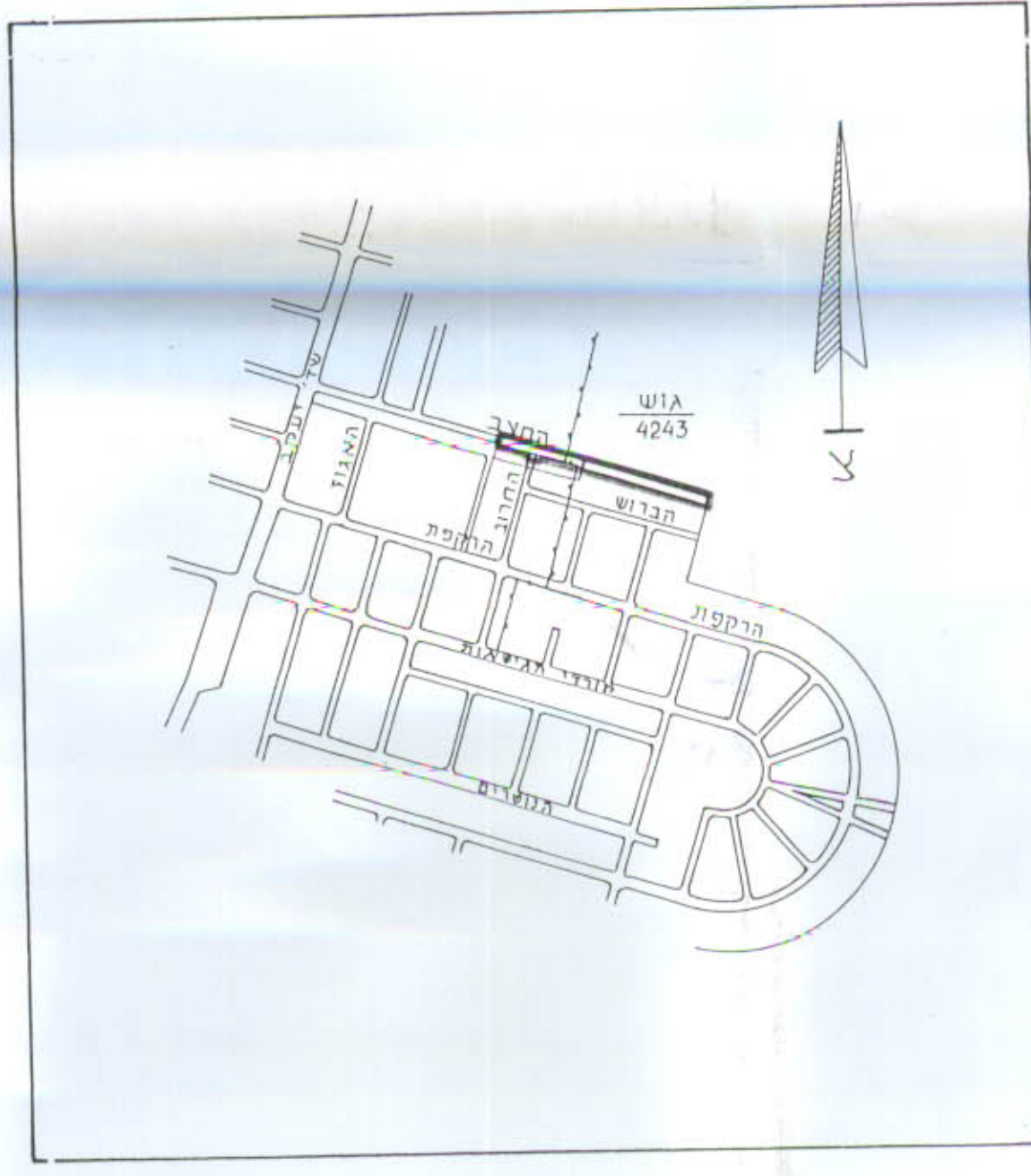

מצב מוצע ק.מ. 1:2500

