

8400
מנה 7
RE 1205
RABT

מספר התכנית
רצחל שארן זמורה-רפאל
-7-8-1995
ד"ר ע"ל
ד"ר נר

מרחב תכנון מקומי רחובות תכנית שינוי מפורטת מס' רח/2005/א/1 שינוי לתכנית רח/2005/א

מסמך ב'

חוק התכ
הועדה הציבורית לתכנון ולבניה
תכנית מתאר מפורטת מס' רח/2005/א/1
בשינוי מס' א.1.94. הוחלט
להעביר תכנית זו לתכנון ולבניה
בשטח כולל של 48.403 דונם
יורד המנדט

מחוז : המרכז
נפה : רחובות
עיר : רחובות
גוש : 3688

חלקות : 17, 50 וחלק מחלקות : 104, 105, 109 (מגרש : 1030)

בעל הקרקע : שונים
יוזם התכנית : הועדה המקומית לתכנון ולבניה
מחבר התכנית : ש. יבין אדריכל
שטח התכנית : 48.403 דונם

מקרא:

מס' התכנית
מס' החלק
מס' הגוש
מס' הנפה
מס' המחוז
מס' העיר

- גבול התכנית
- גוש ומספרו 3688
- גבול חלקה ומספרה (17)
- גבול מגרש ומספרו 1030
- שטח ציבורי פתוח מיוחד
- אתר לאומי מכוון אירון
- עפ"י תכנית רח/2/43

- בנין קיים ומספרו
- בנין לשימור
- בנין להריסה
- מסיכה רכבת
- קו בנין ממסיכה רכבת

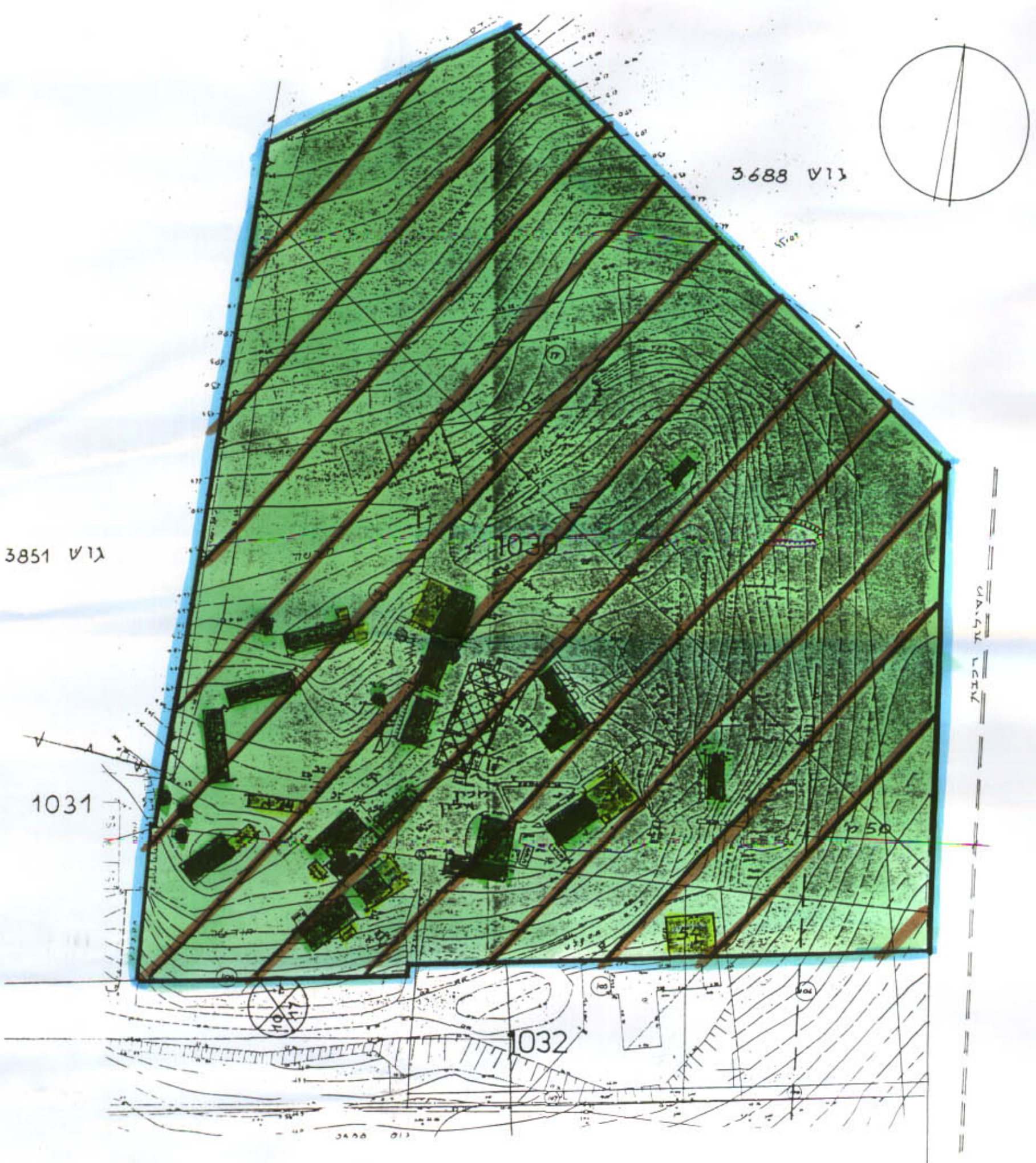

תכנית מוצעת 1:1250

יבין אדריכלים ומתכנני ערים בע"מ
רח' גורדון 52 א' תל-אביב סל. 03-5233634

חתימת יוזם התכנית:

חתימת מחבר התכנית:

תאריך: 7.4.94

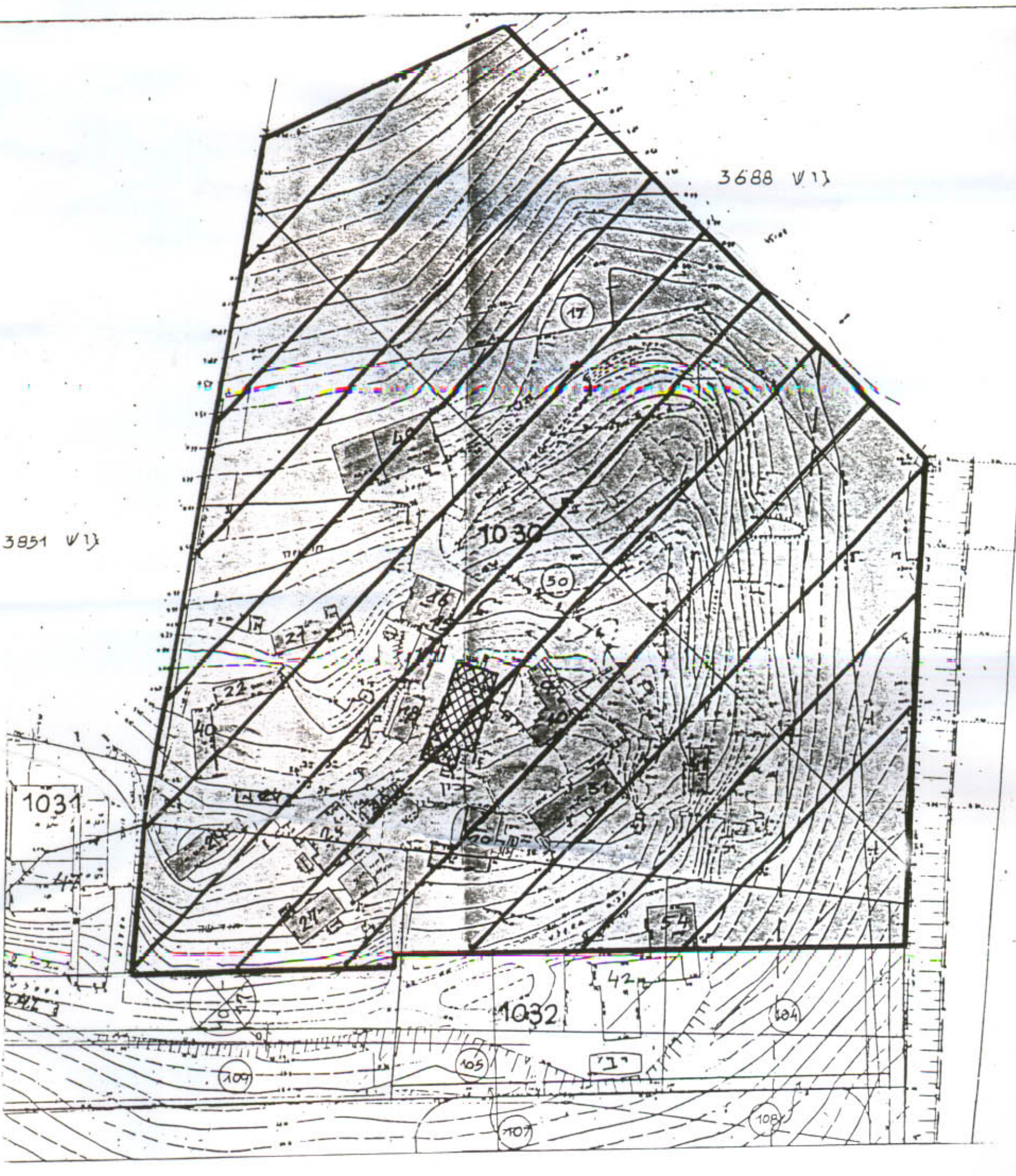

מצב קיים 1:1250

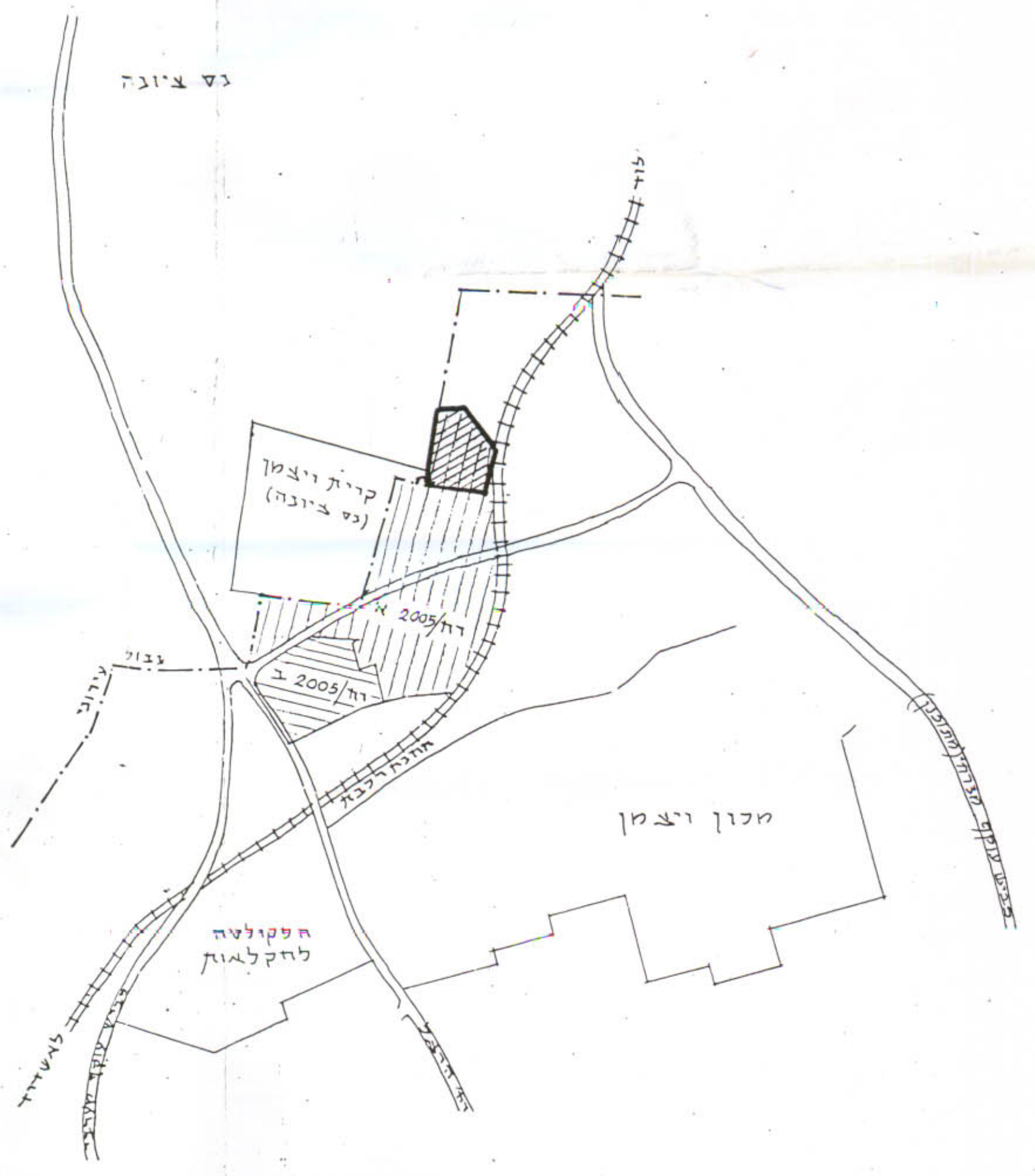

קוויים ארובה 1:12500