

# מחוז המרכז מרחב תכנון מקומי רחובות תוכנית שינוי מתאר ומפורטת מס' רח/550/ב/12 שינוי לתכנית רח/550/ב

מחוז המרכז  
רמלה  
רחובות  
3703  
134

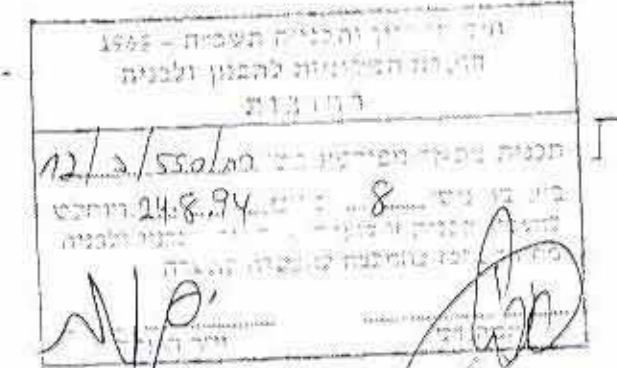

**משרד המניין**  
שטח כחול הרכיב - רמלה  
27-2-1996  
נתקבל

שטח התכנית : 1861 מ"ר  
בעלי הקרקע : רופמן ושות'  
יוזם התכנית : הועדה המקומית לתכנון ובנייה רחובות

עורך התכנית : ד"ר דתם אדריכלות והנדסה  
ויצמן 5 רחובות  
טל: 08 472010

קנ"מ : 1:250

### מקרא

- גבול התכנית
- אזור מגורים ב קיים
- אזור מגורים מיוחד
- ש.ב.צ.
- הפקעה
- שביל להולכי רגל

חלקה	מגורים	ש.ב.צ.	הפקעה	סה"כ
134	1154.00	501.00	206.00	1861.00

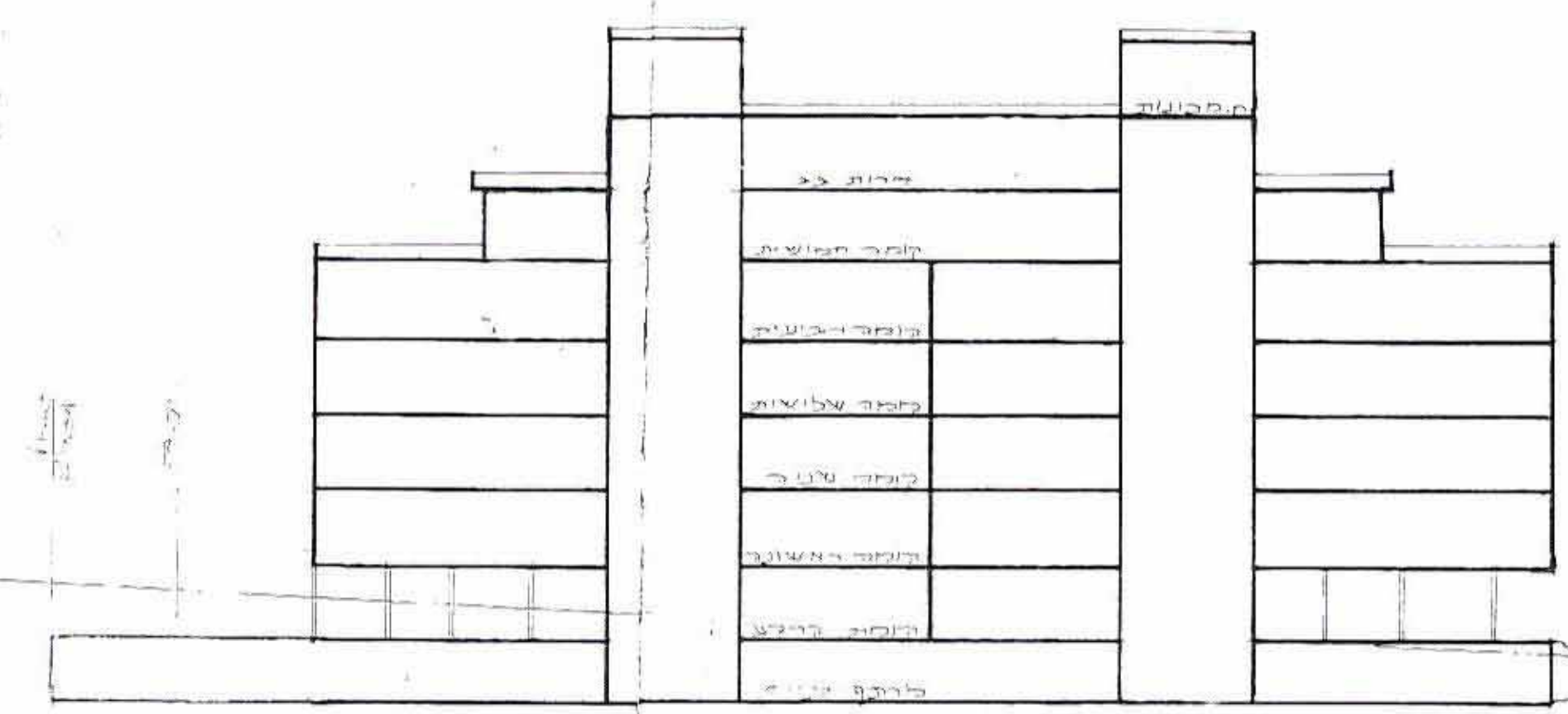
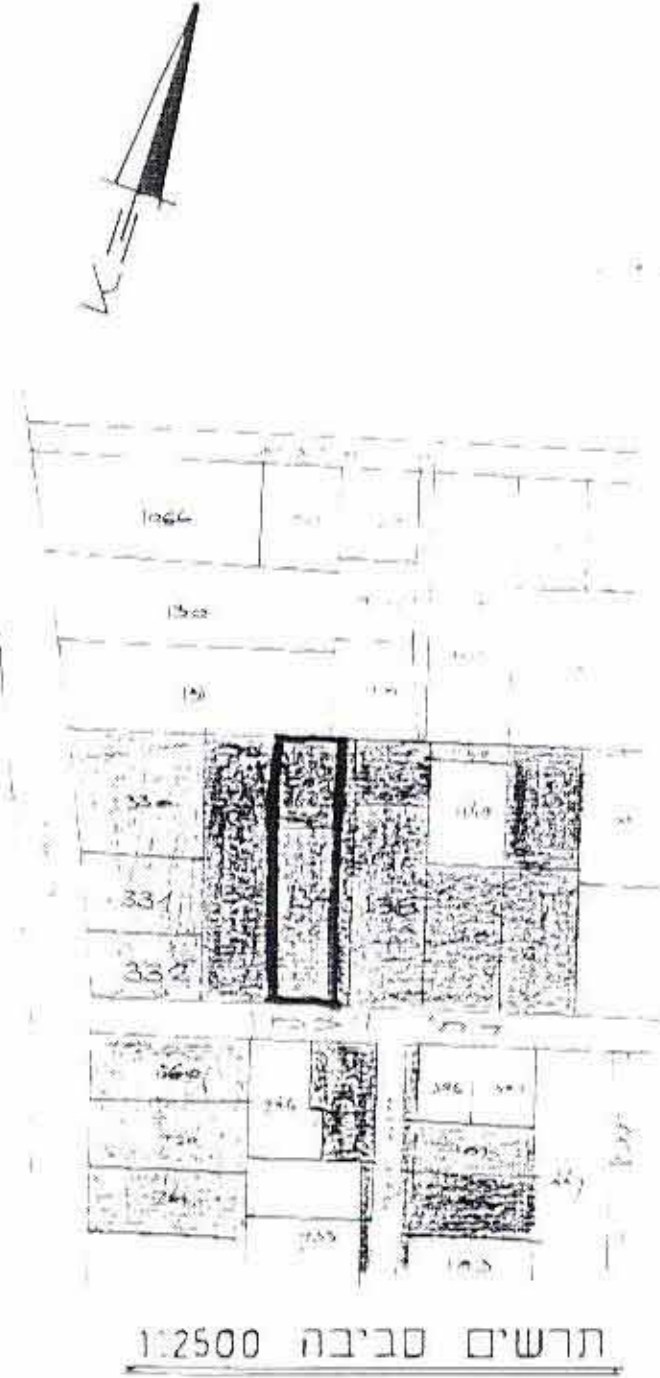

חתך סכמתי

חתימת היוזם

חתימת עורך התכנית

תאריך



תרשים מגרש מצב מוצע 1:250

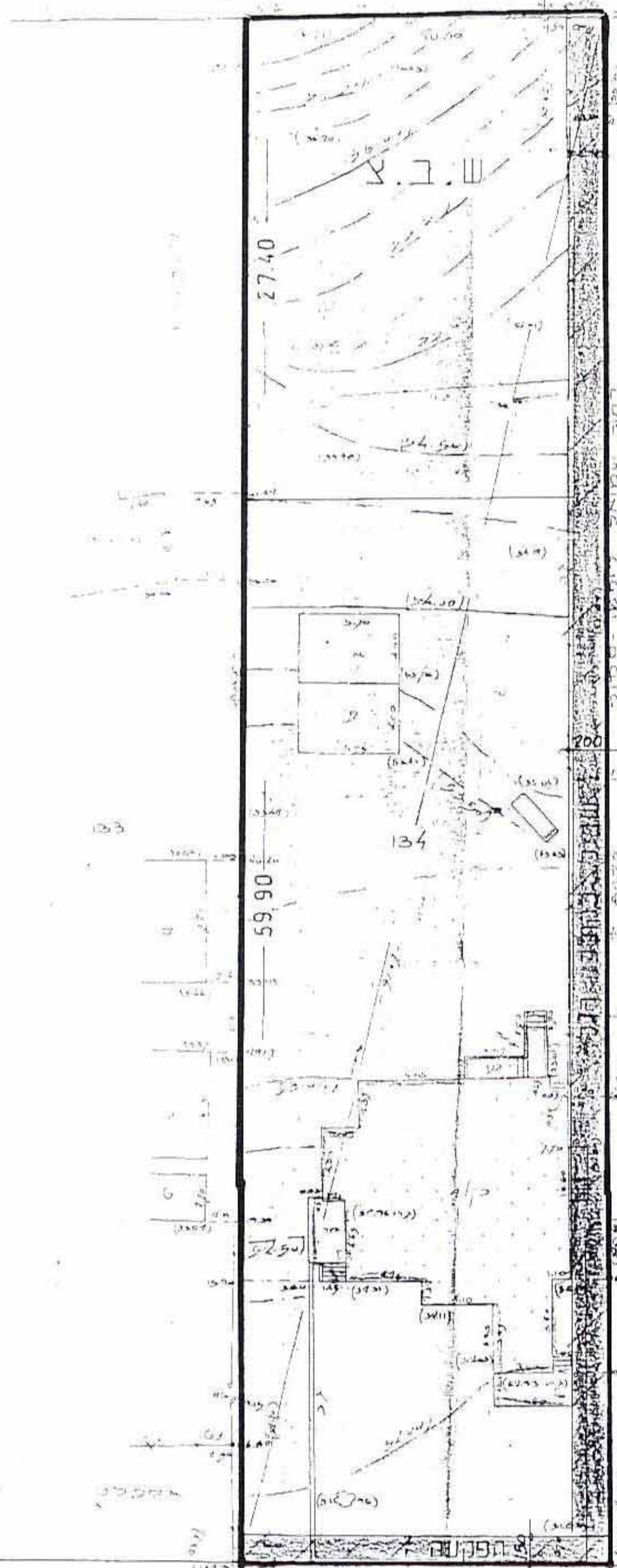

תרשים מגרש מצב קיים 1:250