8400
מוס 7
RE 1801
RA85

מחוז המרכז
מרחב תכנון מקומי רחובות
תוכנית שינוי מתאר מס' רח/1000 א/18
שינוי לתוכנית שינוי מתאר רח/1000 א

מחוז	: המרכז
ופה	: רמלה
עיר	: רחובות
גוש	: 3658
חלקה	: 285 286
שטח התכנית	: 2386.00 מ"ר
בעל הקרקע	: שונים
יזום התכנית	: הועדה המקומית לתכנון ובניה רחובות
עורך התכנית	: "רתם" אדריכלות והנדסה ויצמן 5 רחובות טל: 08-472010
קנ"מ	: 1:250

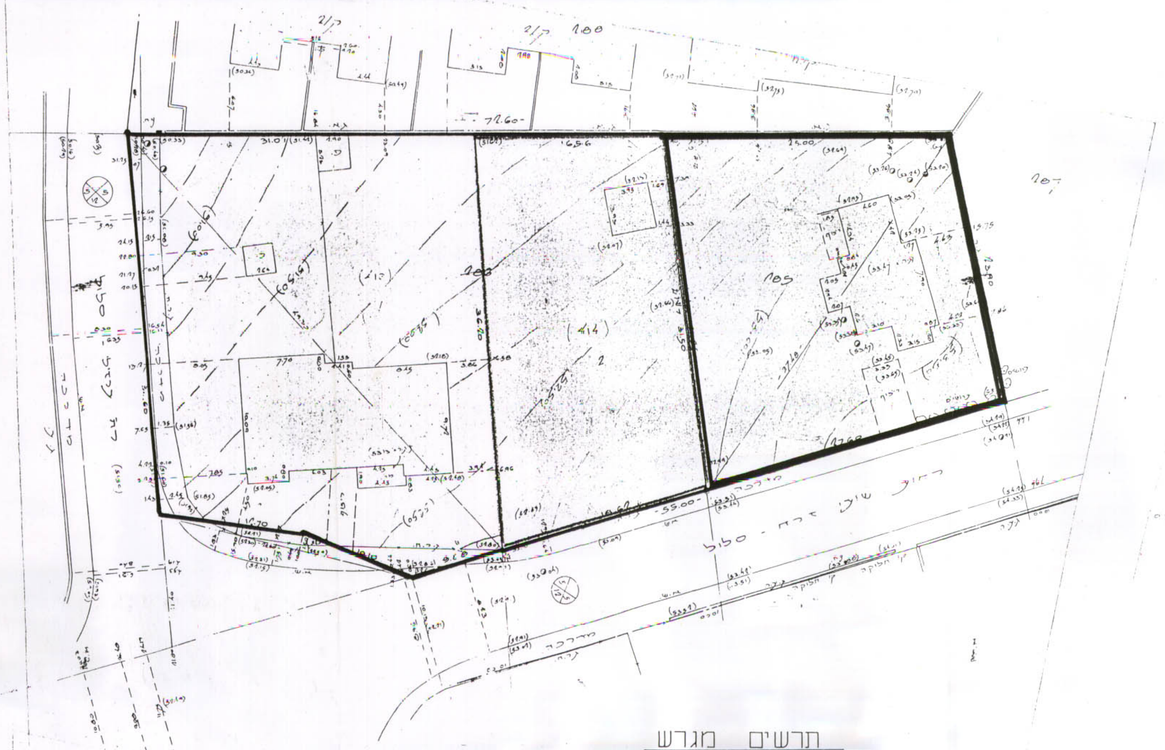

תרשים מגרש
מצב קיים-אזור ציבורי 1:250

תרשים סביבה
1:2500

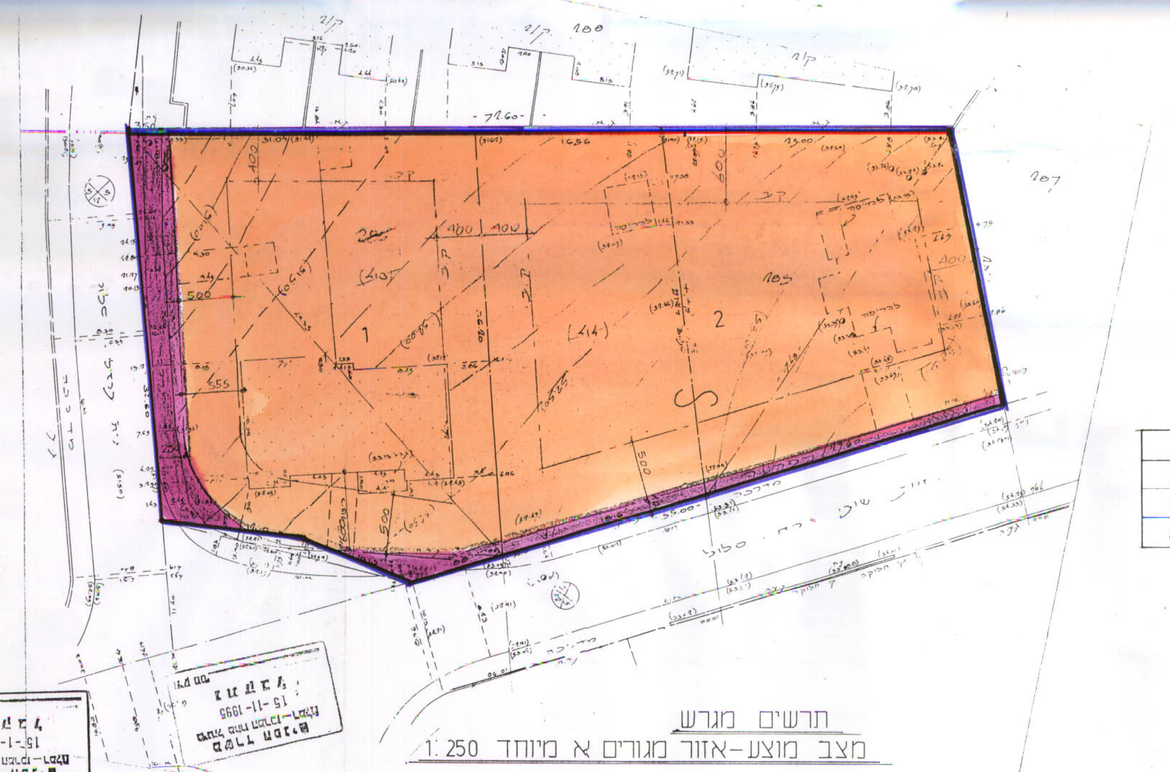

תרשים מגרש
מצב מוצע-אזור מגורים א מיוחד 1:250

טבלת שטחים

מס' חלקה	שטח
285	694.00
286	1692.00
סה"כ	2386.00

טבלת שטחים מוצע

מס' מגרש	הפקעה	מגורים	סה"כ
1	125.80	977.20	1103.00
2	46.20	1236.80	1283.00
סה"כ	172.00	2214.00	2386.00

מקרא

- גבול התוכניח
- אזור ציבורי
- אזור מגורים א מיוחד
- הפקעה
- מוסד ציבורי
- להריסה

חתימת היזם .....

חתימת עורך התכנית .....

תאריך 30.10.95

חוק התכנון והבניה - 1965
הועדה המקומית לתכנון ולבניה
רחובות
תכנית מתאר/מפורטת מס' רח/1000 א/18
בישיבה מס' 43 מיום 13.10.93 הוחלט
להעביר תכנית זו לועדה המחוזית לתכנון ולבניה
מתוך הנחה שהתכנית מקבלת הסכמה מלאה
יו"ר הועדה

משרד הפנים מחוז המרכז
חוק התכנון והבניה תשכ"ה-1965
אישור תכנית מס.
התכנית מאושרת מכח
סעיף 108(ג) לחוק
יו"ר הועדה המחוזית

"רתם" אדריכלות והנדסה
רח' ויצמן 5 רחובות
טל. 08-472010

15-11-1995
מרחב תכנון מקומי רחובות
הועדה המקומית לתכנון ובניה רחובות
יו"ר הועדה

15-1-1996
מרחב תכנון מקומי רחובות
הועדה המקומית לתכנון ובניה רחובות
יו"ר הועדה