

הוק הליכי התכנון והבניה (הוראות שעה) התשנ"ו 1990

מרחב תכנון מקומי - "המרכז"

משרד הפנים
מנהל תחום המרכז-העיר
21-01-1992
נתקבל
ח"מ

תכנית שינוי מתאר מקומי נ"פ. מנז/במז/3071
שינוי לתכנית מתאר מקומי נ"פ. מנז/950

מחוז : המרכז
נפה : פתח תקוה
מועצה מקומית : גבעת שמואל
גוש : 6189
חלקות : 33, 32
שטח התכנית : 49,485
בעלי הקרקע : בעלים שונים
היוזם : מועצה מקומית גבעת שמואל
מחבר התכנית : תאום ופקודת ב"מ ישראל ברבש ארכיטקט
כתובתו : הפלמ"ח 8 ג' סוקולוב וז ת"א

התימת היוזם : המועצה המקומית גבעת שמואל
חתימת מחבר התכנית : "תאום ופקודת ב"מ ישראל ברבש ארכיטקט" ח"מ 5321542
חתימות מיופה כח הבעלים : 21.07.90
תאריך : 30.7.1990

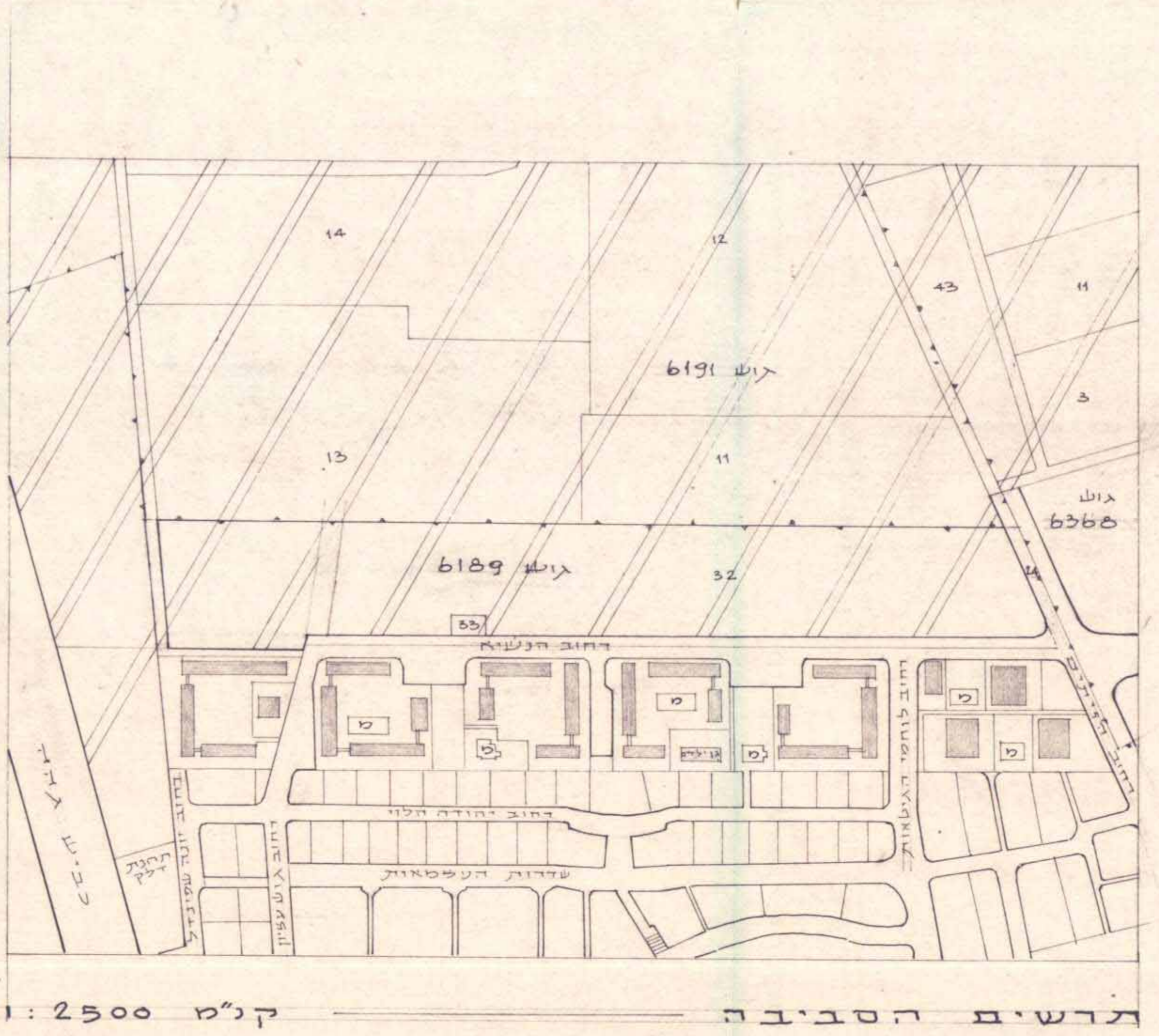
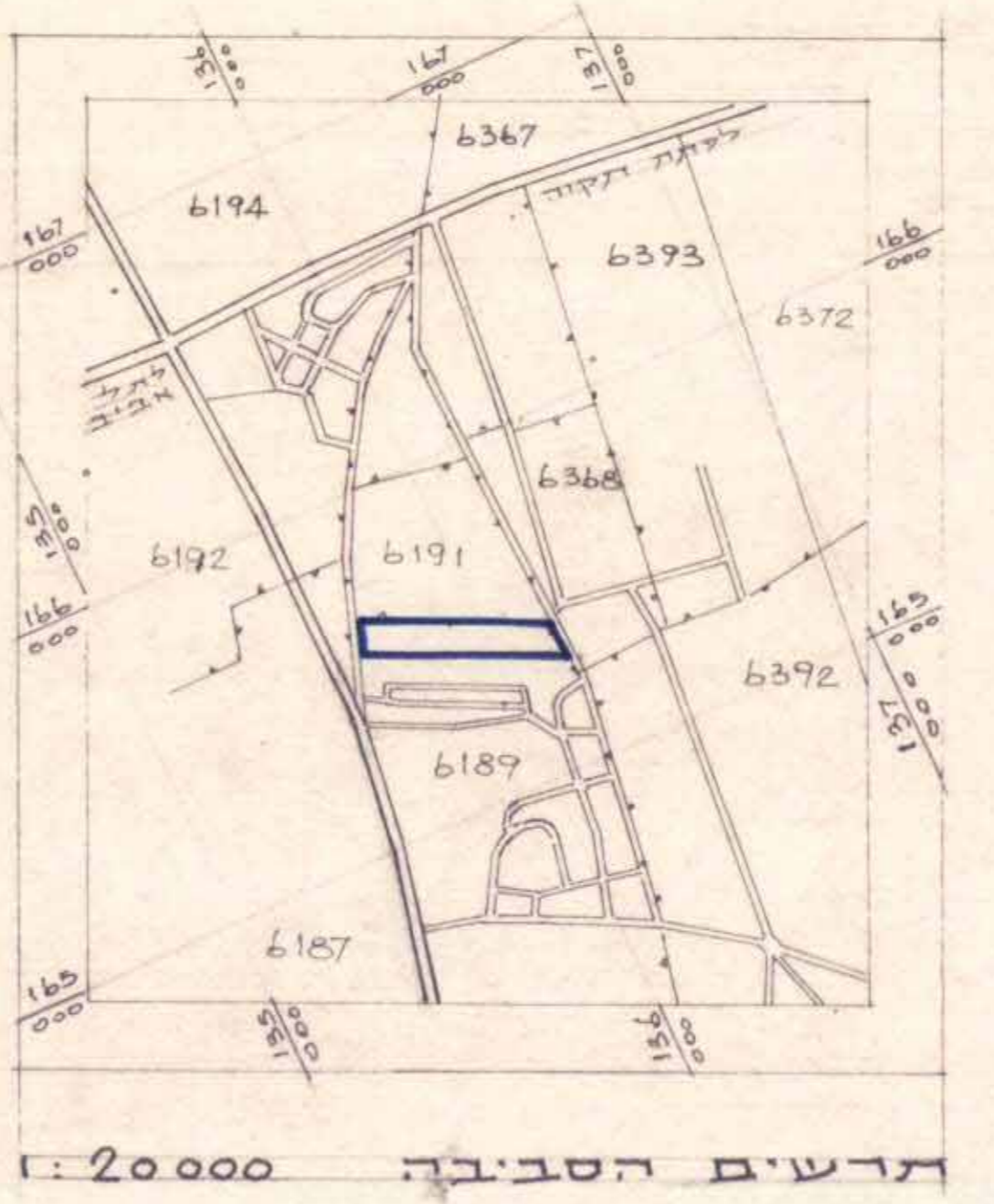

- נוקד א :
- גבול תכנית
- גבול תכנית נואשרת
- גבול גוש ומספרו 6189
- גבול חלקה ומספרה 32
- גבול מגרש ומספרו 1
- אזור מגורים מיוחד
- מגרש מסחרי
- שטח לבניני צבור
- שטח צבורי פתוח
- שטח פרטי פתוח
- שטח חקלאי
- שטח חניה פרטית
- דרך קיימת
- נוגרש מיוחד לשנאים
- מספר דרך
- קו בנין
- רוחב הדרך

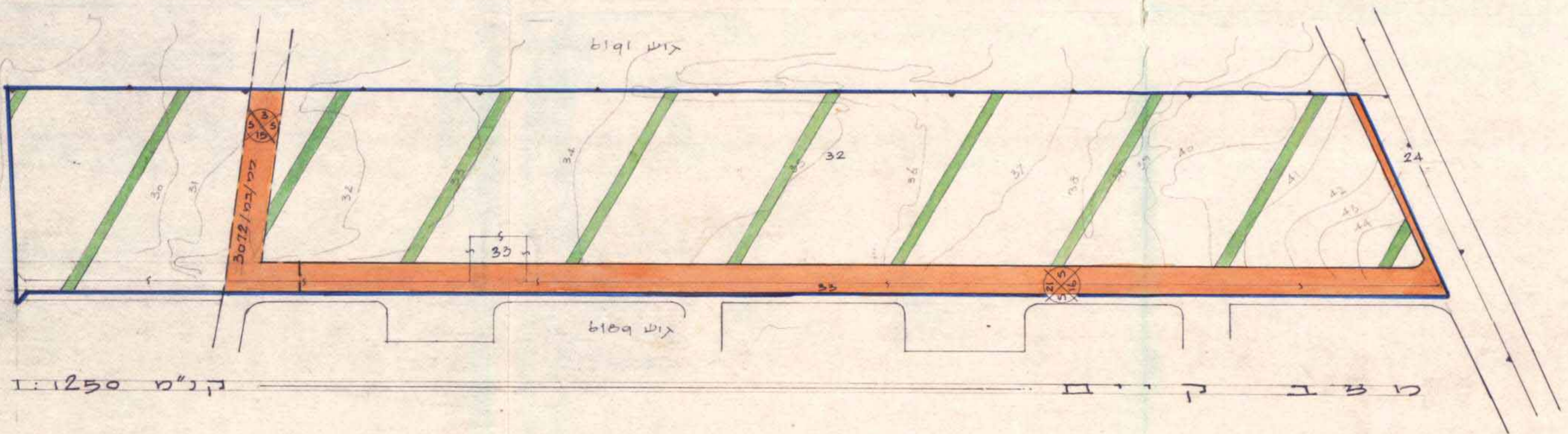
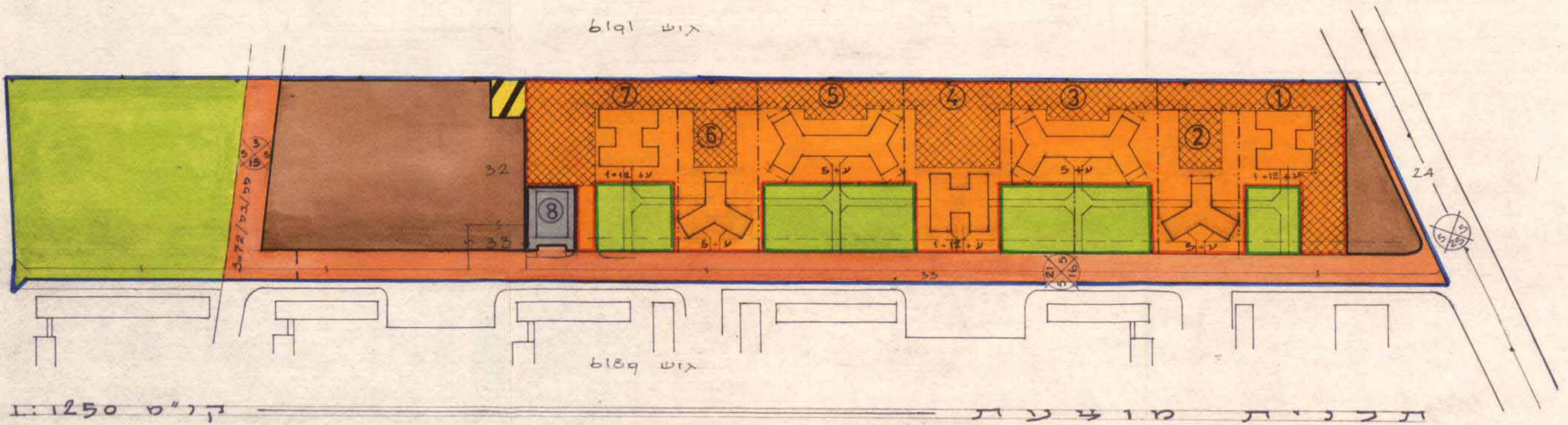

השטח		האזור	
במ"ר	באחוזים	מ"ר	באחוזים
24,395	49.29	600	1.21
8,660	17.50	7,910	15.96
7,700	15.57	220	0.45
49,485	100.00		

שטחים

