

מחוז המרכז
 מרחב תכנון : פתח תקוה
 חכנית שינוי מחאר : פ"ח/10/1204
 שינוי לתכנית מס' : פ"ח/10/1204
 נפה : פתח תקוה
 עיר : פתח תקוה
 גוש : 6380
 חלקות : 52 חלק, 53 חלק, 54 חלק, 202
 רחובות : קציר, ההגנה
 ייזום התכנית : שמש גמליא והועדה המקומית לתכנון ובניה פ"ח
 עורך התכנית : בר מיטצקין פרייז
 בעלי הקרקע : אדריכלים רח גלוסקין 7 ת"א שונים
 שטח התכנית : 4,301 ד'

משרד המבנים מחוז מרכז
 יו"ר המועצה המחוקקת
 אישור תכנית מס' 10/1204
 תאריך : 6.11.1990
 משרד המבנים מחוז מרכז
 יו"ר המועצה המחוקקת
 אישור תכנית מס' 10/1204
 תאריך : 6.11.1990
 משרד המבנים מחוז מרכז
 יו"ר המועצה המחוקקת
 אישור תכנית מס' 10/1204
 תאריך : 6.11.1990

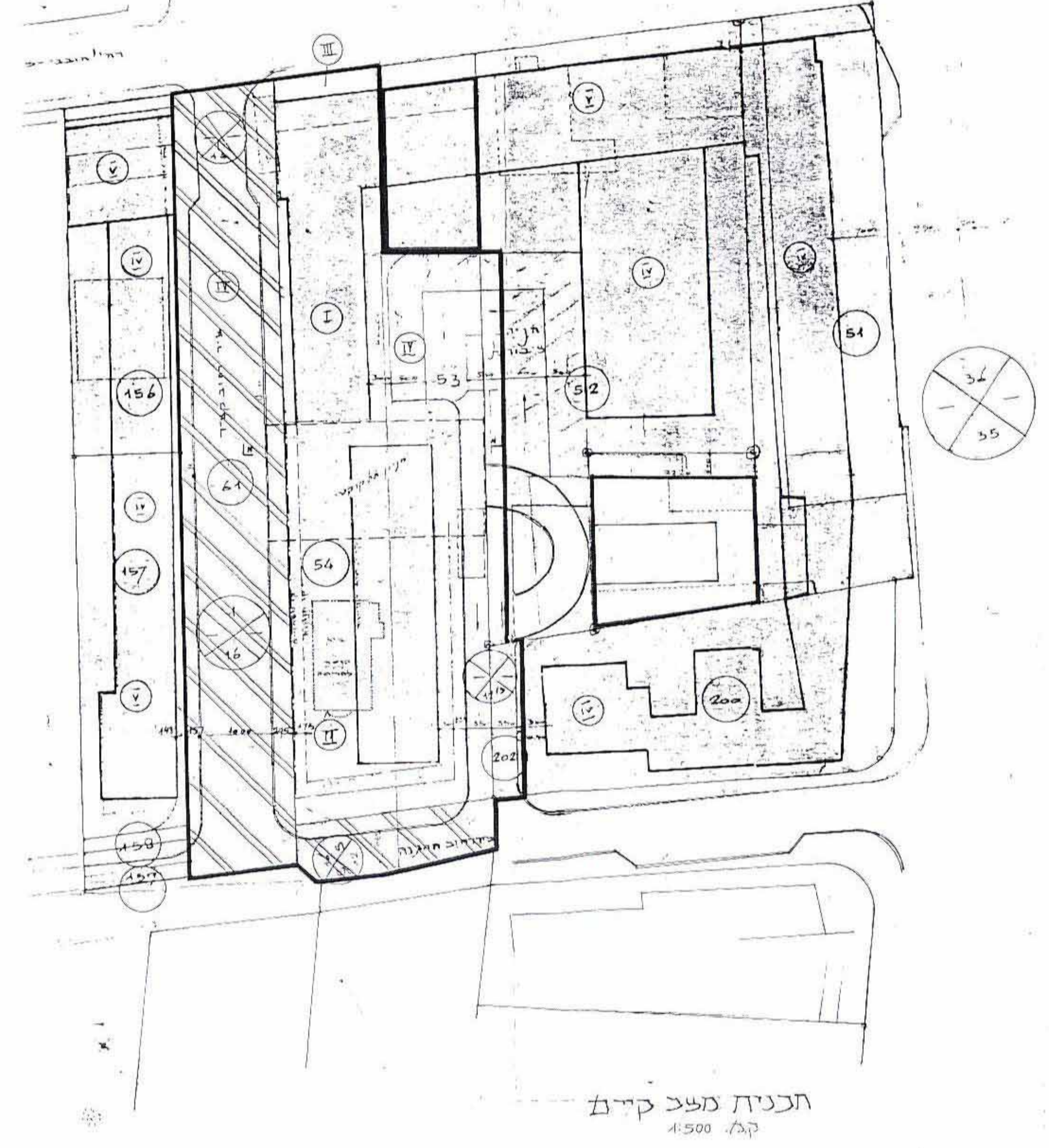

- גבול התכנית
- מגרש לבנין ציבורי
- חניה צבורית
- דרך קיימת
- מדרחוב
- מספר הזדך
- קו בנין
- רוחב הזדך
- שטח ציבורי פתוח
- מבנים להריסה
- מבנה קיים
- מבנה מוצע
- בטול דרך
- גבול הניזון חח קרקעי
- אזור מסחרי
- אזור מסחרי מיוחד

קו	מבני קיים		מבני מוצע		סה"כ
	שטח	מס' חלקה	שטח	מס' חלקה	
53	4,124	I	0,552	I	6380
54	4,472	II	1,422	II	
64	4,476	III	0,041	III	
52	0,408	IV	2,586	IV	
202	0,061	דרך	0,787	4	
		דרך	4,782	5	
			4,301		

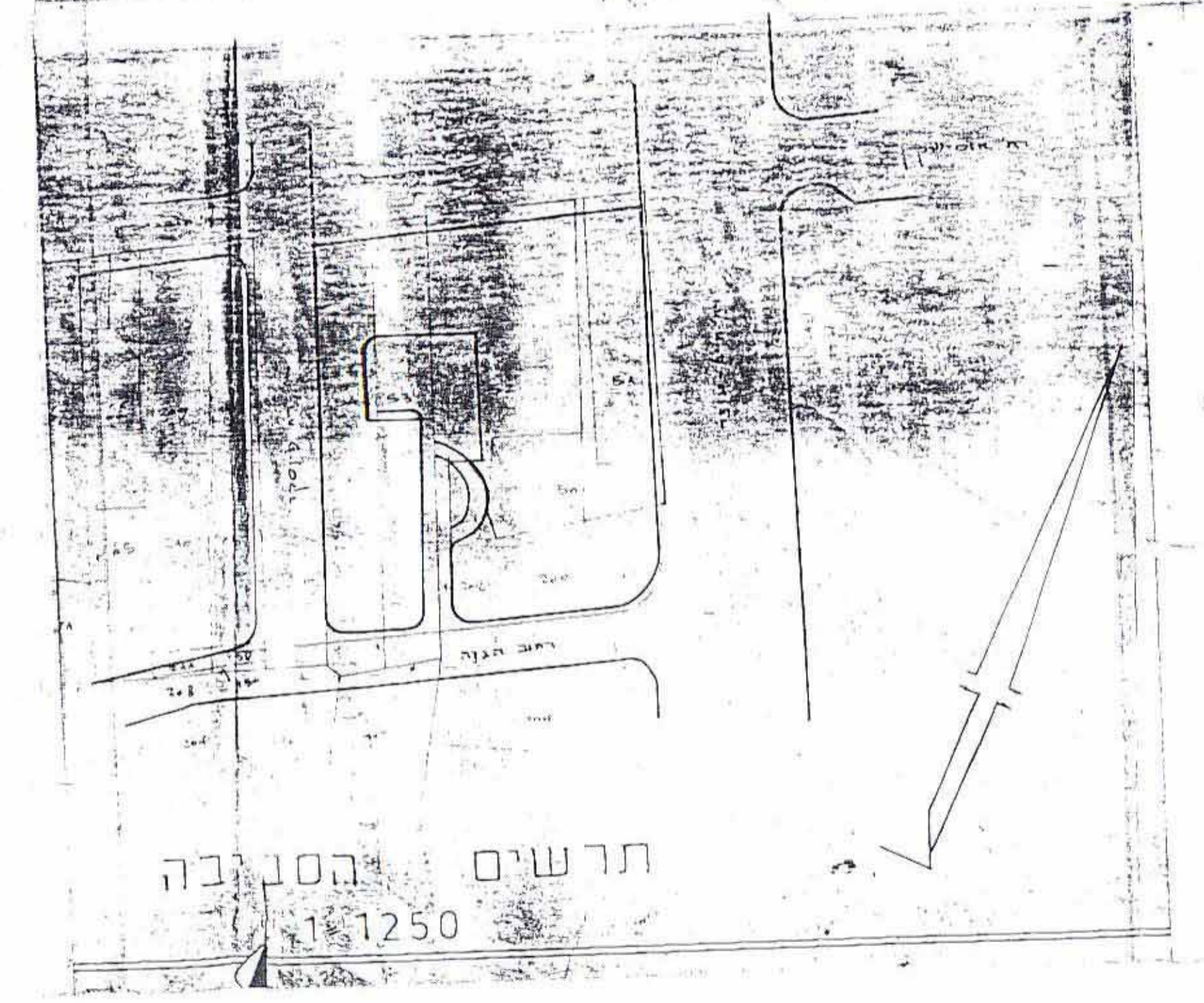
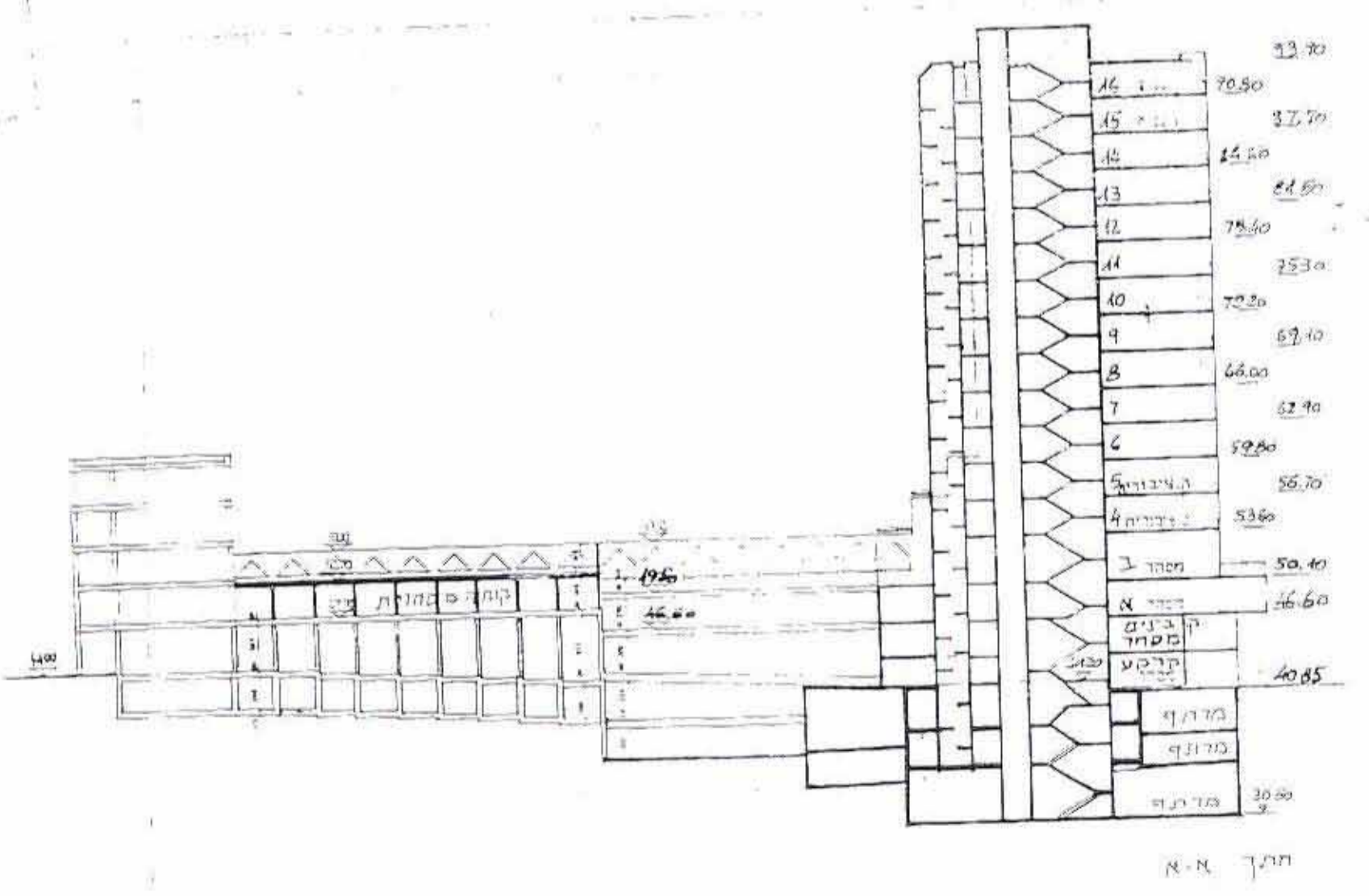

חתימת בעל הקרקע
 חתימת יוזם התכנית
 חתימת המתכנן