

תרשים הסביבה ק.מ. 1:5000

לוח האיזורים:

מצב קיים - מ/מ/2015		מצב מוצע - מ/מ/2015	
שטח ב"ד	כמות יחיד	שטח ב"ד	כמות יחיד
3.493	18	3.493	27
66.6 %	---	66.6 %	---
0.614	---	0.614	---
11.7 %	---	11.7 %	---
1.138	---	1.138	---
21.7 %	---	21.7 %	---
5.245	18	5.245	27
100.0 %	---	100.0 %	---

משרד המבחן מרחב תכנון
 אישור תכנית מס' 1/2015/א
 התכנית מאשרת מבחן
 סעיף 108(ג) לחוק
 יו"ר המבחן

מרחב תכנון מקומי "המרכז"
 תכנית מפורטת מ/מ/2015/א1
 שינוי לתכנית מתאר מ/מ/2015/1

חוק התכנון והבניה תשנ"ה-1965
 תוכנית מס' 1/2015/א1
 להפקדה ב-שנת 2015
 מ/מ/2015/א1
 מ/מ/2015/א1
 מ/מ/2015/א1

משרד תכנון
 מרחב תכנון
 1-5-1996
 7
 ד"ר מ"ר

בית דגן

- מחוז : המרכז .
- נפה : רמלה .
- המקום : בית דגן - מבנן 9 .
- נושאים : נוש 6075 . ח"ח : 45 .
 נוש 6076 . ח"ח : 93 .
 חלקות : 71, 74, 76, 92, 94, 95 .
- שטח התכנית : 5.245 דונם .
- בעל הקרקע : מינהל מקרקעי ישראל .
- יזום התכנית : המועצה המקומית בית דגן ע"י חברי לור"ם .
- עורך התכנית : אדריכל אדם קולמן . רח' חפץ חיים 10 תל-אביב.
 טל. 03-6953880 .
- קניימ : 1:1250 .

בדיקת תוכנית
 19/5/96
 19/5/96
 מ/מ/2015/א1

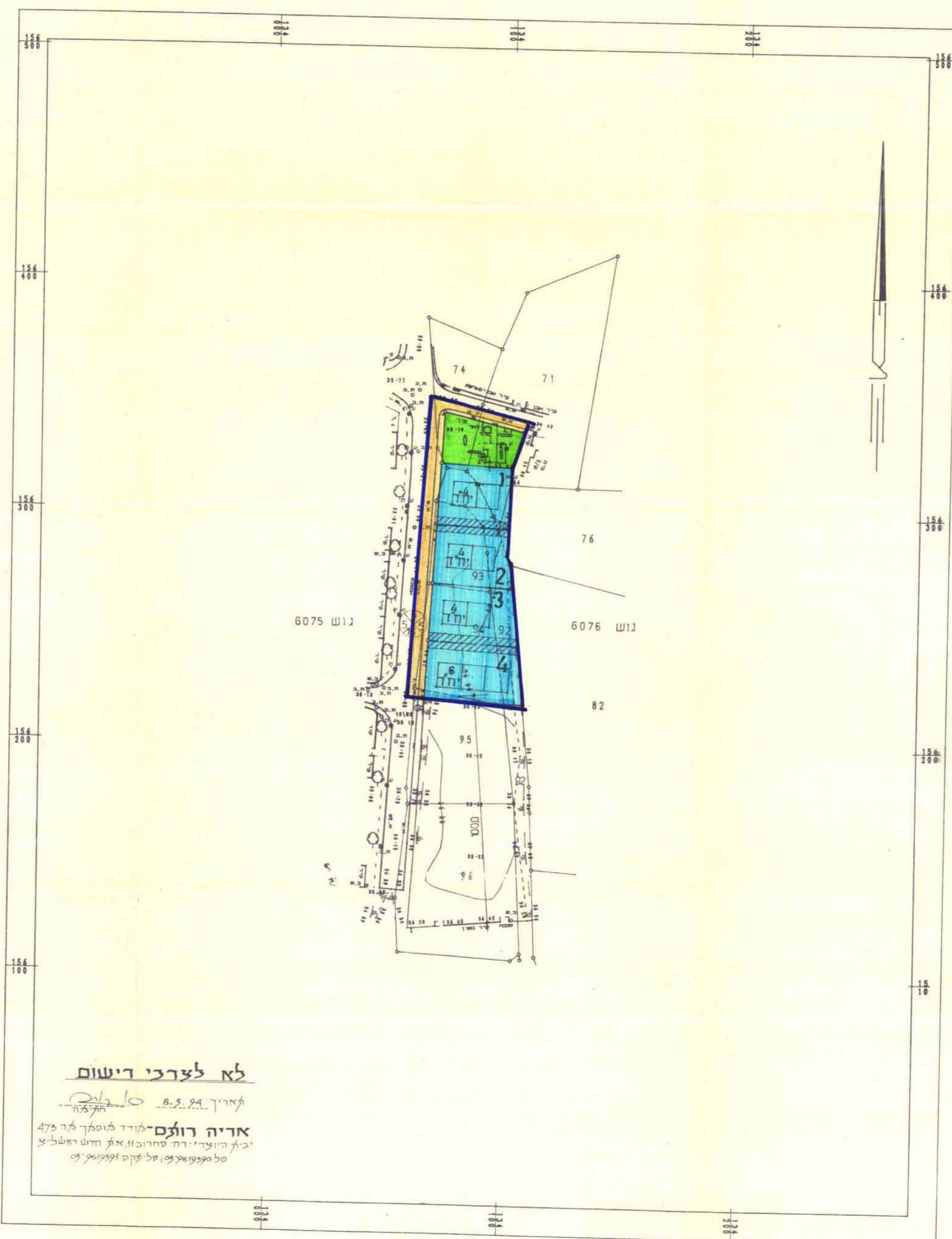
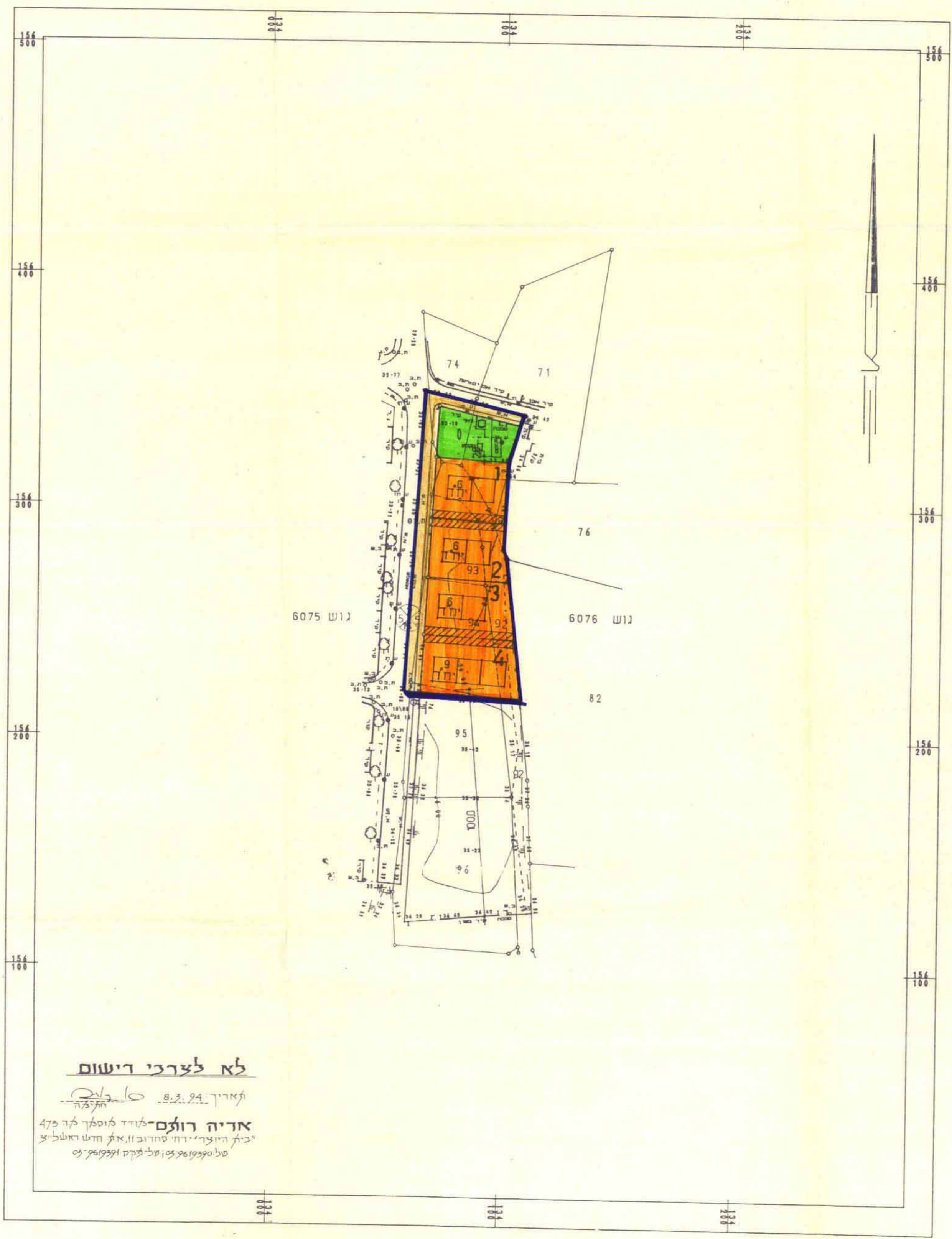

- מקרא:
- גבול התכנית
 - גבול נוש רשום
 - גבול חלקה ומספרה
 - גבול מוצע מוצע ומספרו
 - איזור מגורים "ב"
 - איזור מגורים "ג"
 - שטח ציבורי פתוח
 - איזור זכות מעבר
 - דרך קיימת או מאשרת
 - מס' הדרך
 - קו הבנין
 - רוחב הדרך

מחוז : המרכז
 נפה : רמלה
 המקום : בית דגן - מבנן 9
 נושאים : נוש 6075 . ח"ח : 45 .
 נוש 6076 . ח"ח : 93 .
 חלקות : 71, 74, 76, 92, 94, 95 .
 שטח התכנית : 5.245 דונם .
 בעל הקרקע : מינהל מקרקעי ישראל .
 יזום התכנית : המועצה המקומית בית דגן ע"י חברי לור"ם .
 עורך התכנית : אדריכל אדם קולמן . רח' חפץ חיים 10 תל-אביב.
 טל. 03-6953880 .
 קניימ : 1:1250 .
 מ/מ/2015/א1
 19/5/96
 19/5/96
 מ/מ/2015/א1

מצב מוצע ק.מ. 1:1250

מצב קיים ק.מ. 1:1250