

מרחב תכנון מקומי המרכז

תכנית מפורטת מס' ממ/2022
שנוי לתכניות מס' ממ/2005+א

- | | |
|---------------|---------------------|
| מחוז : | המרכז |
| נפה : | רמלה |
| מ.מקומית : | בית דגן |
| גוש : | 6075 |
| חלקה : | 80 חלק |
| מגרש : | 21 |
| בעל הקרקע : | מ.מ. ישראל |
| היזמים : | יאיר לוי ואבי מידני |
| מחבר התכנית : | עדי גלבוש |
| שטח התכנית : | 629 מ"ר |



חוק התכנון והבניה תשכ"ה-1965
הועדה המקומית לבניה ולתכנון עיר
ה מ ר כ ז

חכיה מס': 2022/מס' - הומלצה
להפקדה בישיבה מס' 9104
מיום 19/11/2022

משרד הועדה
יושב ראש הועדה

נאודע-ניחול ומידע מקרקעין ונכסים בע"מ
אימות אישור
אושרה לתוקף ע"י ועדה
שם
חתימה

מקרא

גבול התכנית
אזור מגורים א'
בנין קיים

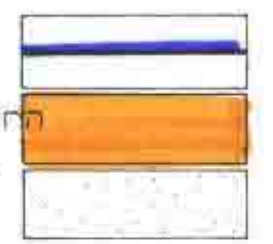

יבדק וניתן להפקיד / כאשר
14.6.22
חולטת הועדה המחוזית / משנה ע"מ
תאריך
מתכנן המחוז

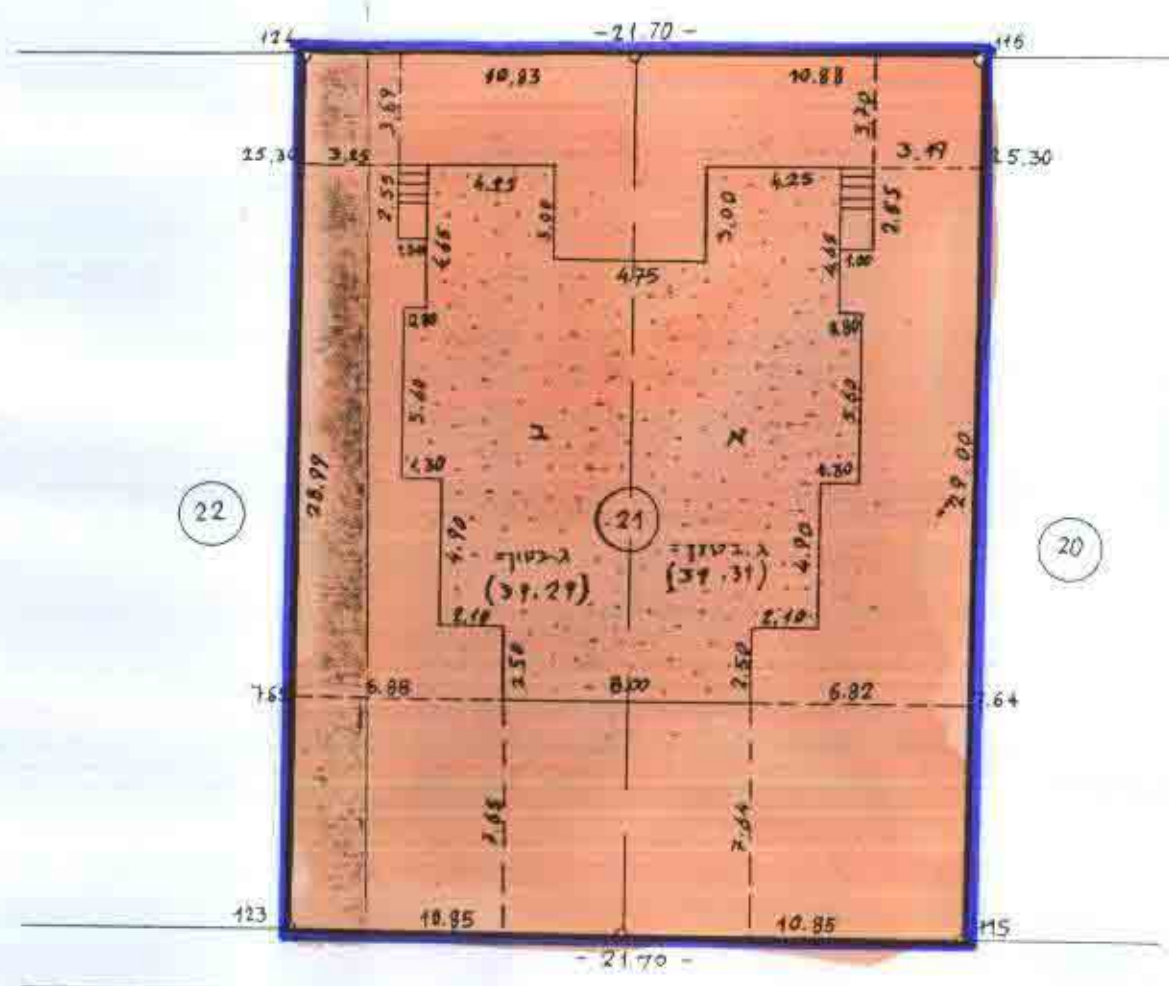

כביש אספלט רח' התמר

מצב חדש 1:250

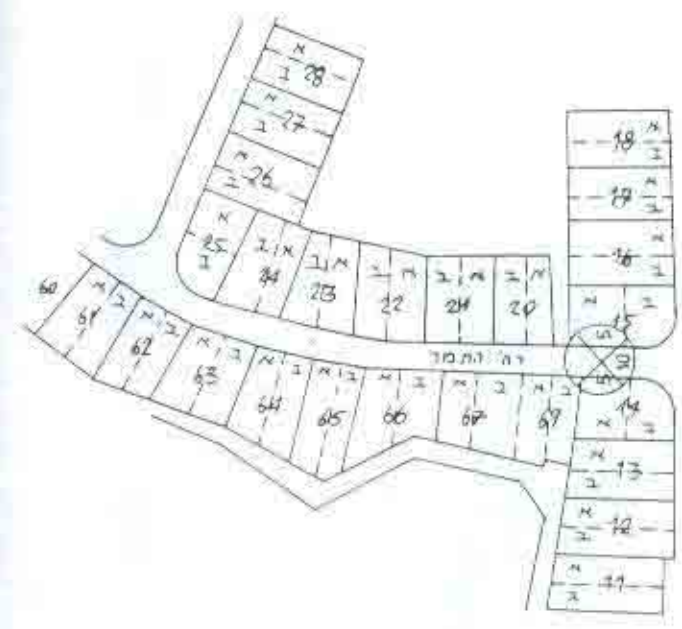

תרשים הסביבה 1:2500