

משרד הפנים
 מנהל מחוז הדרום-המזרח
 08-04-1992
 נתקבל
 חש.מס.

מרחב תכנון מקומי רחובות תכנית שנוי מתאר/מפורטת מס' רח/בת/151/ג שנוי לתכנית מתאר R/6

תכנית מתאר ופרטות לני עירק ג' דימן ע' לחוק
 תכנית לתעשה לפי חוק הליכי תכנון ובניה (הוראת שעה) תש"ן-1990

מחוז: המרכז
 נפה: רחובות
 עיר: רחובות
 גוש: 3651
 חלקות: 35, 9, 8
 בעל הקרקע: שונים
 יזם התכנית: הועדה המקומית לתכנון ולבניה-רחובות
 מחבר התכנית: ש. יבין - אדריכל ומתכנן ערים
 שטח התכנית: כ- 25 דונם

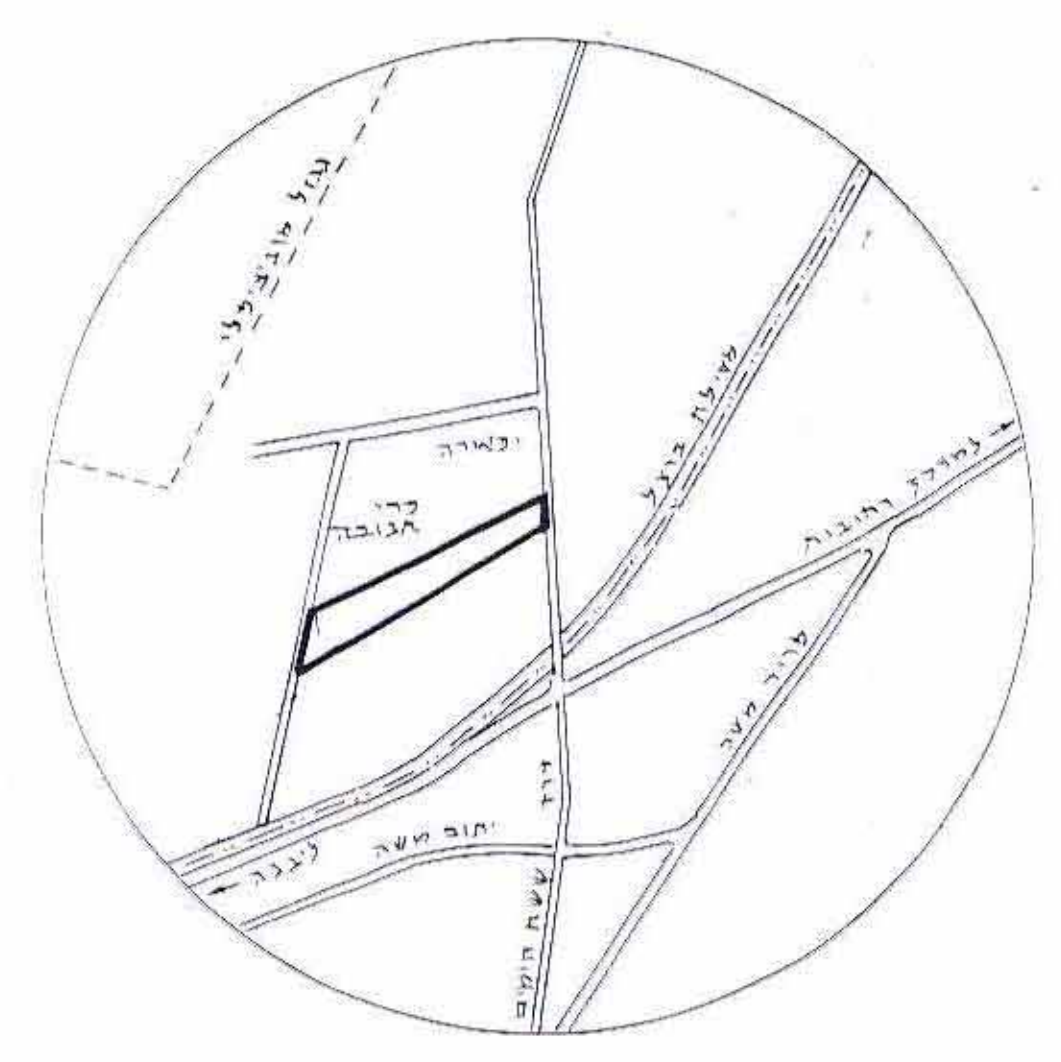

תרשים סביבה 1:12500

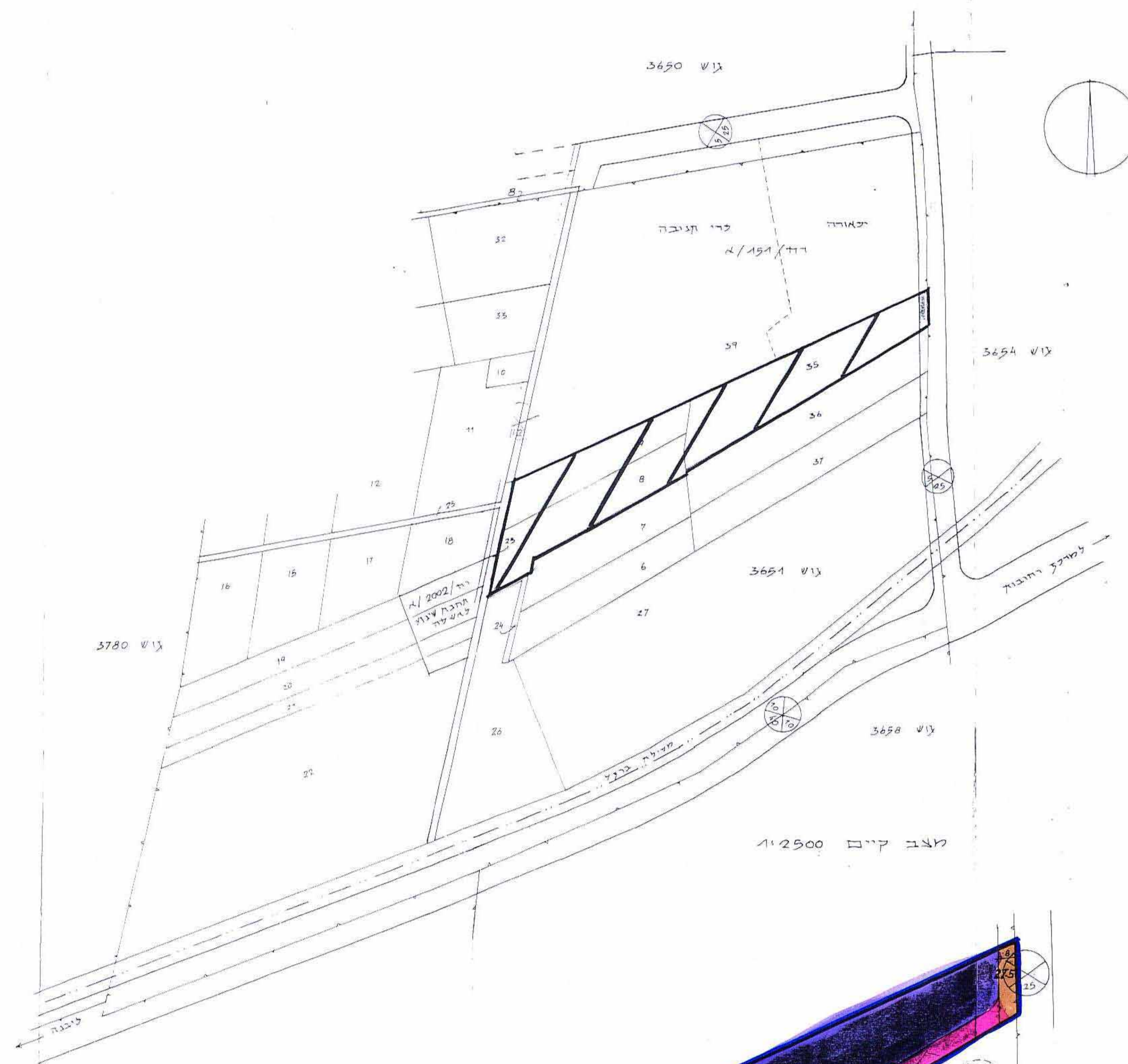

לוח שטחים ותקציבות (מ"ר)

מס' חלקה	שטח	מס' התקציב	יעוד	שטח
8	7,147	350	תעשייה	17,285
35	11,538	900	תעשייה	3,249
9	6,499	1000	דרך	4,650
סה"כ	25,184			25,184

מקרא:
 גבול התכנית
 גבול גוש ומספרו
 גבול חלקה ומספרה
 גבול מגרש ומספרו
 אזור תעשייה
 אזור חקלאי

דרך מוצעת/קיימת
 מס' הדרך
 קו גבין
 רוחב הדרך

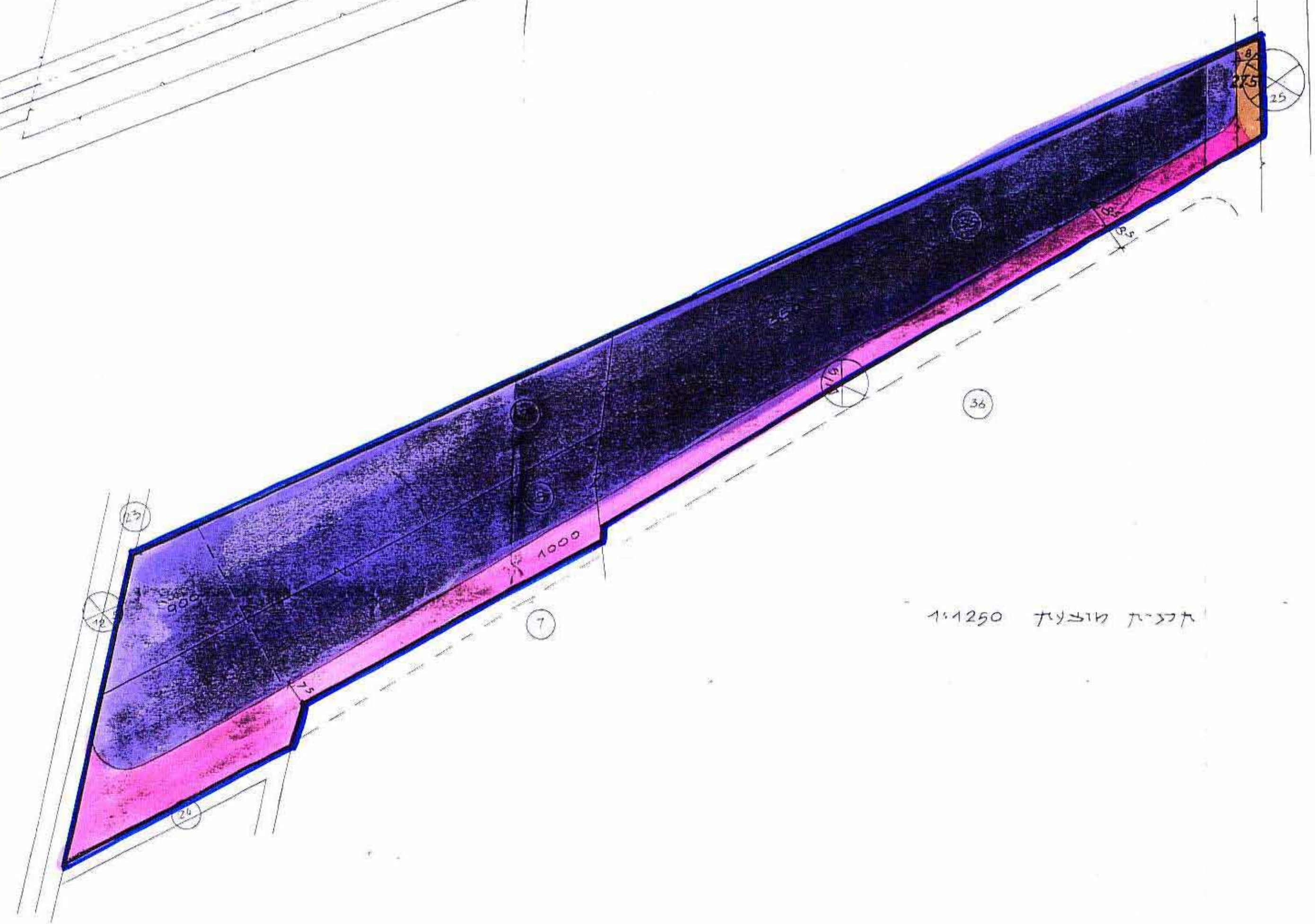

חתימת יזם התכנית:
 חתימת מחבר התכנית:
 תאריך: (25.9.91), 3.11.91