

4008520

תפה טופוגרפית

מחוז : המרכז
 נפה : רמלה
 מקום : רמלה
 גוש : 4346
 חלקה : 324 הט"ס 602
 -/- : 327 578
 הוכן עבור : אחים כדור

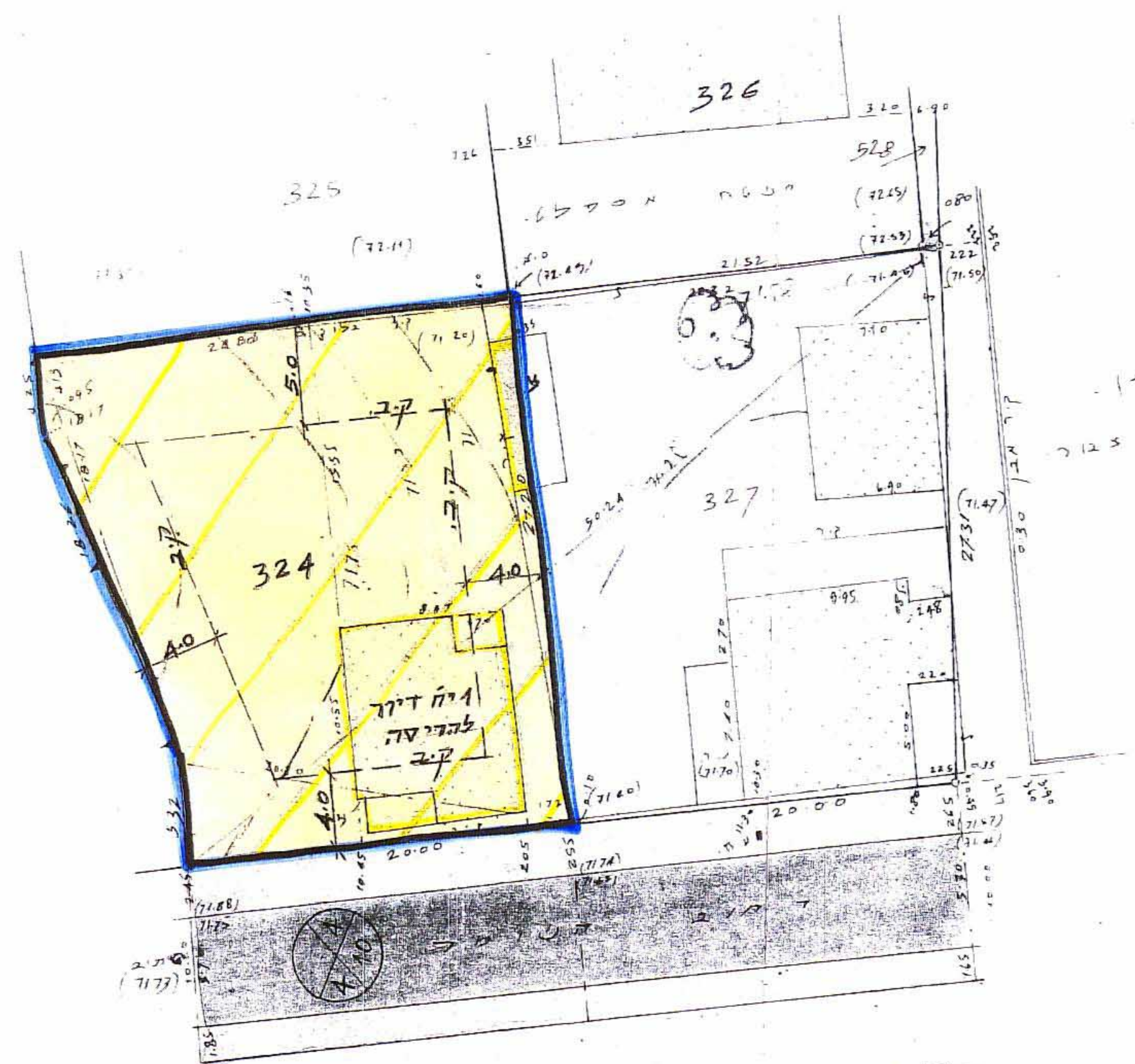

תכנית מוצעת 1:250

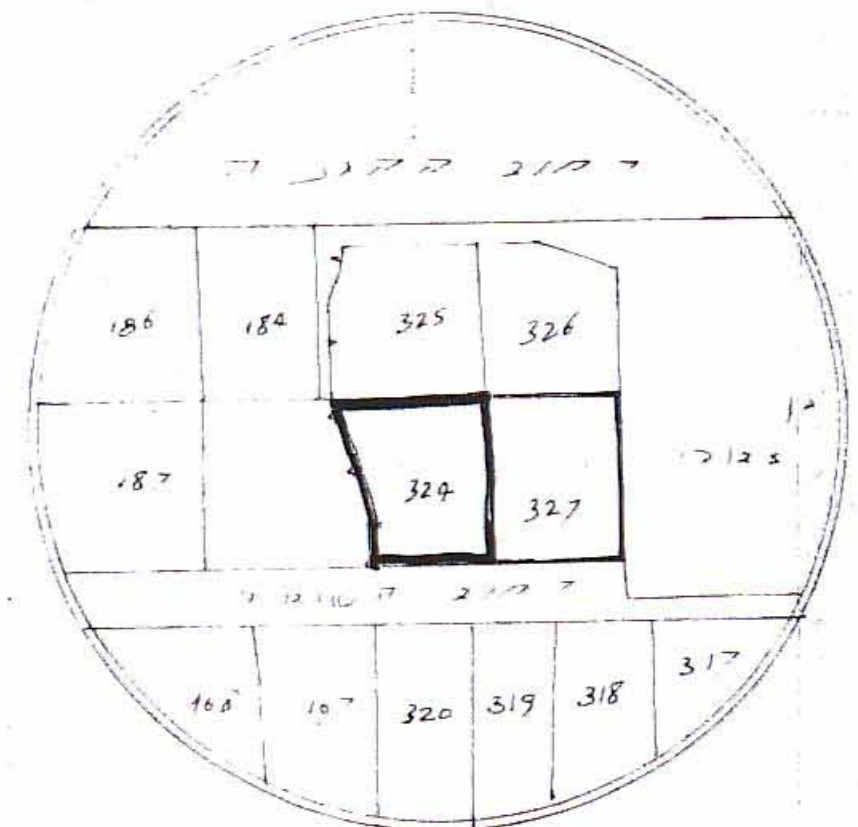

תרשים הסביבה 1:1250
 הערות:
 1. הגובה קשור לנקודה עירונית מס 26
 2. המספרים בסוגרים הם גבהים

כרחב תכנון מקומי רכולה
 תכנית מסודרת מס' לה/ידו/12
 שינוי לתכנית מס' לה/ידו

מס' תכנית: 9-02-1989
 האגף לתכנון ולחנישה

נפה : רמלה
 גוש : 4346
 חלקה : 324

שטח התכנית : 602 מ"ר
 בעל הקרקע : אחים כדורי בע"מ
 היוזם : אחים כדורי בע"מ
 המתכנן : מהנדס סמו חיים

סקרא

- גבול התכנית
- גבול חלקה ומספרה
- אזור סגורים "ג"
- אזור סגורים "ג מיוחד"
- בנין להדיסה
- דרך קיימת או מאושרת

התיבות

בעל הקרקע היוזם המתכנן

מהנדס חיים
 B.Sc., A.C.G.I., M.I.C.E.
 טל. 221079

Handwritten signature/initials

משרד הפנים
 חוק התכנון והבניה תשכ"ח-1966
 מחוז (מרכז)
 מרחב תכנון מקומי
 תכנית מס' לה/ידו/12
 הועדה המהווית בישיבתה ה...
 מיום 1.1.89
 לתכנית המוצעת לעיל
 מס' מנהל כלי התכנון
 יושב ראש הועדה

לא לצרכי רישום
 מודד מוסמך
 התאריך : 29.1.1987

קנה מידה 1:250

ד. חאיק, מודד מוסמך רח' אחימאיר 29 רמת השרון, טל 3336