

4099/מ  
 0584  
 גנה 3  
 SA 4099  
 ATLAS  
 c.d. 19

מרחב תכנון מקומי "המרכז"

תכנית שינוי מתאר מס' 4099/מ  
 שינוי לתכניות מס' 4031/ק + שד/534/23  
 איחוד וחלוקה בהסכמת הבעלים

משרד הפנים מחוז המרכז  
 תוקף התכנית תשס"ו-1985  
 4099/מ אישור תכנית מס' 4099/מ  
 תקווה מאשרת מכה  
 שליק 108 לוח

מחוז: המרכז  
 נפה: פתח תקווה  
 המקום: סביון  
 גושים: 6722, 6723  
 חלקות: 72, 115, מגדש 249  
 בעל הקרקע: מ.מ.י בעל הזכות בנכס: משפ' גולדוסר  
 יוזם התכנית: הגעדה המקומית לתכנון ולבניה "המרכז"  
 שטח התכנית: 4.987 דונ' עת פוטש

נבדק וניתן להשיג לצורך  
 התלסט הועדה המקומית לתכנון ועיר  
 חידוש 4.2.96  
 חתום: [Signature]

מקרא  
 תכנית החומה: 4099/מ  
 תחום תכנון: 4099/מ  
 חתום: [Signature]

- גבול התכנית
- אזור חקלאי
- אזור מגורים א
- אזור זכות מעבר
- בניין קיים
- דרך קיימת/חדשה
- שטח ציבורי פתוח
- גבול חלקה לביטול
- גבול חלקה חדשה
- קיבוצ
- חתימת בעל הזכות בנכס
- חתימת יוזם התכנית
- חתימת שורך התכנית
- חאריף

ענת מנעש אדריכלית בנות ערים  
 קריית גת, רמת גן 52453  
 טל 073218 672453  
 רישור 2016  
 10.11.92  
 11.9.94  
 1.4.95  
 20.3.95

משרד חינוך  
 מנהל חינוך  
 28-7-1986  
 צ'רית לב  
 ד"ר חנה  
 חתום: [Signature]

סביון

גוש 6723 חלקה 72  
 גוש 6722 חלקה 115

הזק עבור פרוץ גולדוסר

הצעת חלוקה	שטח מגדש	שטח חלקה
ד"מ 2000	A-1	שטח חלקה 72 4.108 דונ' (איחוד)
ד"מ 1.250	A-2	שטח חלקה 115 0.879 דונ' (ידד)
ד"מ 1.697	A-3	שטח חלקה 8
ד"מ 0.040	8	סה"כ 4.987 דונ'
ד"מ 4.987	סה"כ	

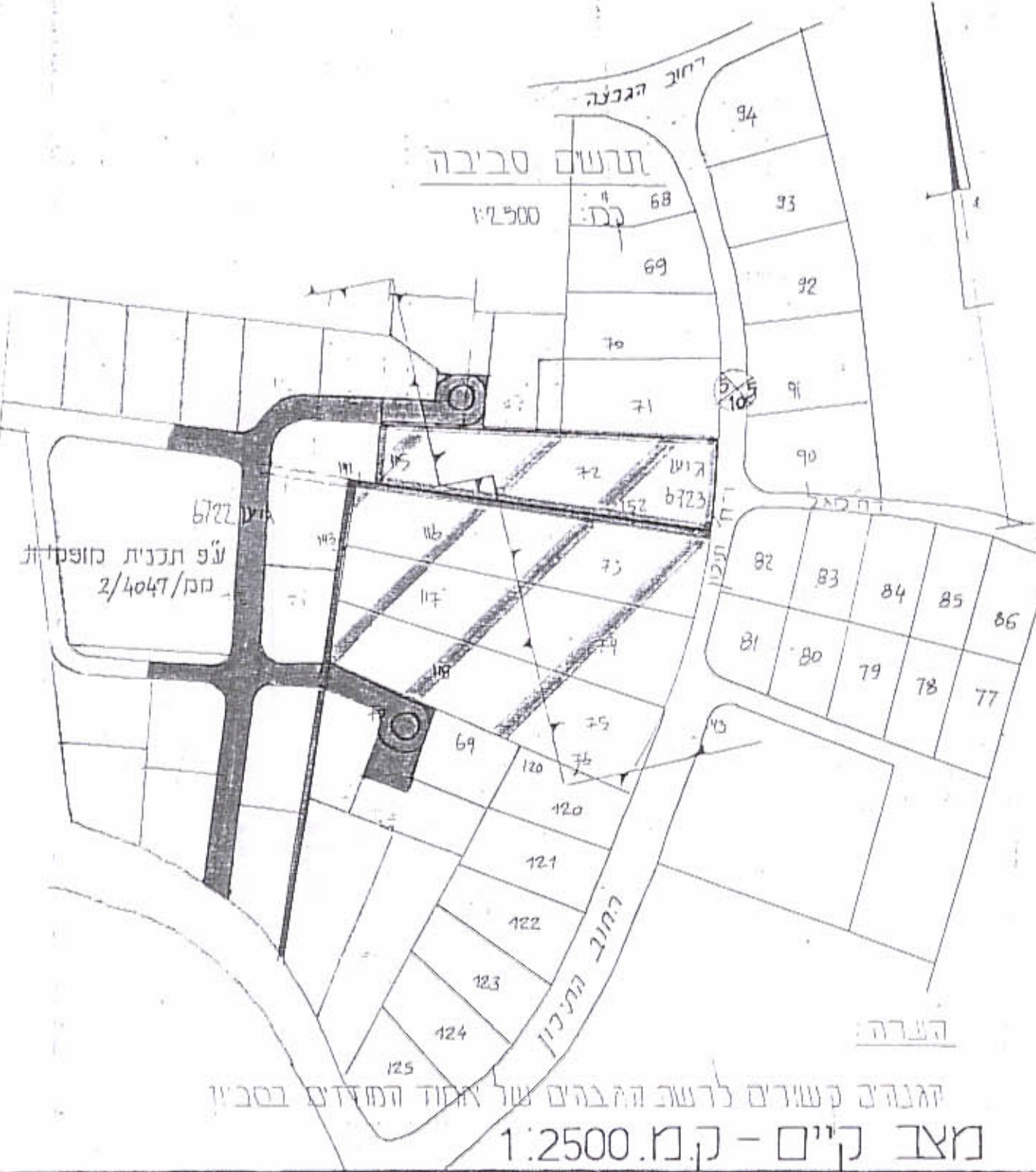

מצפה נוף/מגדש

קנה 1:250

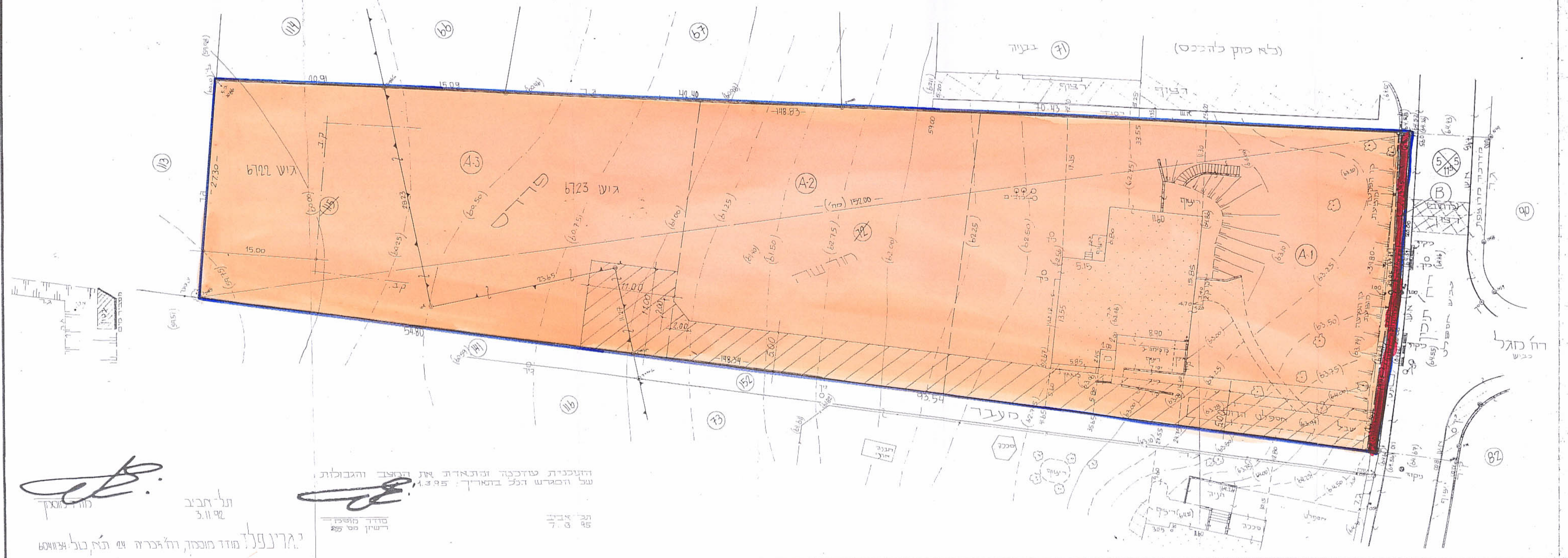

התכנית עוזבת זמנית את המצב והגבולות של המגדש הנל במועד 1.3.95  
 תל-חביב 3.11.92  
 חתום: [Signature]  
 חתום: [Signature]  
 חתום: [Signature]