

מרחב תכנון מקומי זמורה
 תכנית שינוי מתאר מס' זמ/598/97
 שינוי לתכנית זמ/598/97

משרד הפנים
 סגל מחוז המרכז - רמלה
 15-7-1996

תכנית מוצעת 1:1250

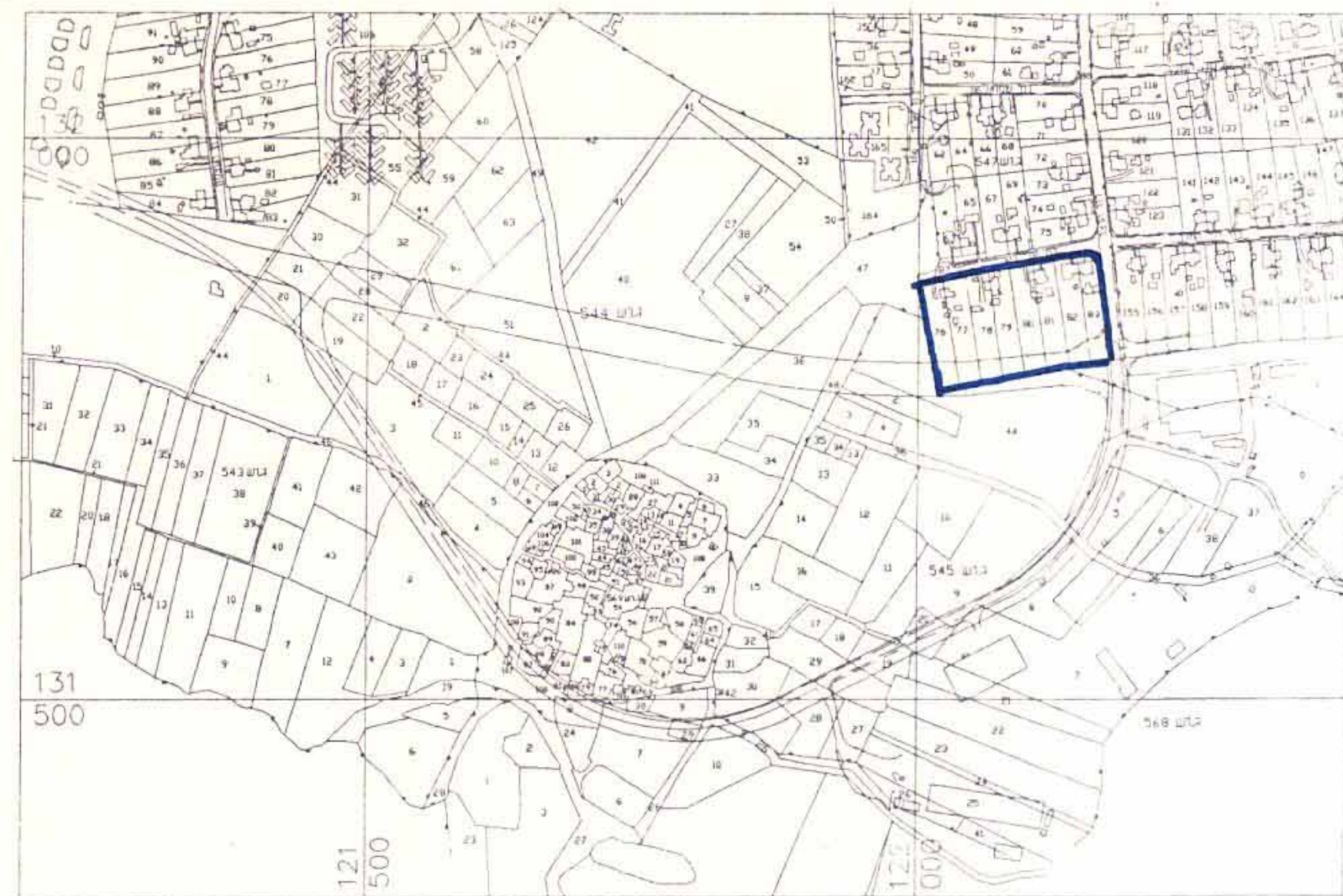
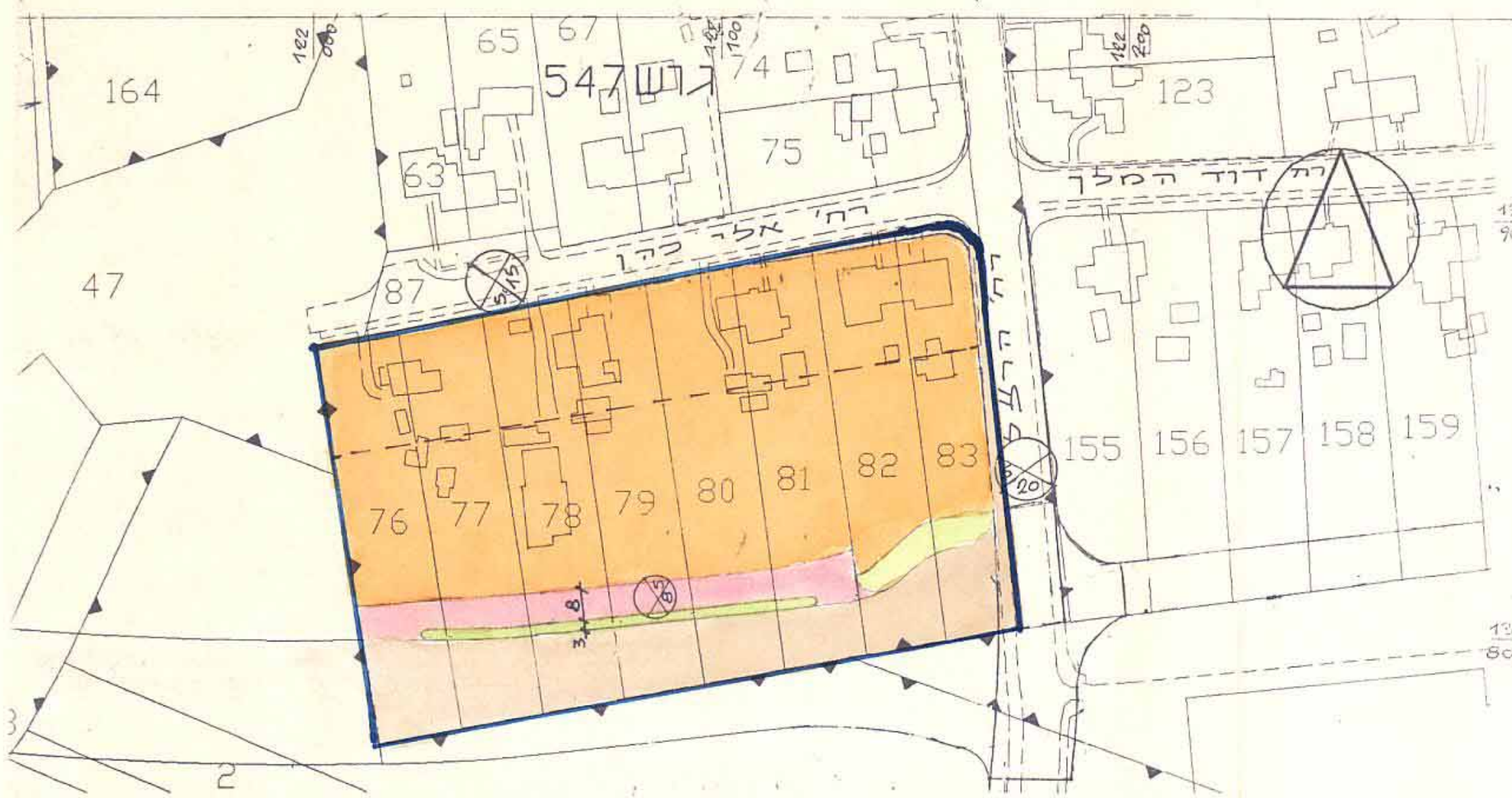

תרשים סביבה 1:5,000

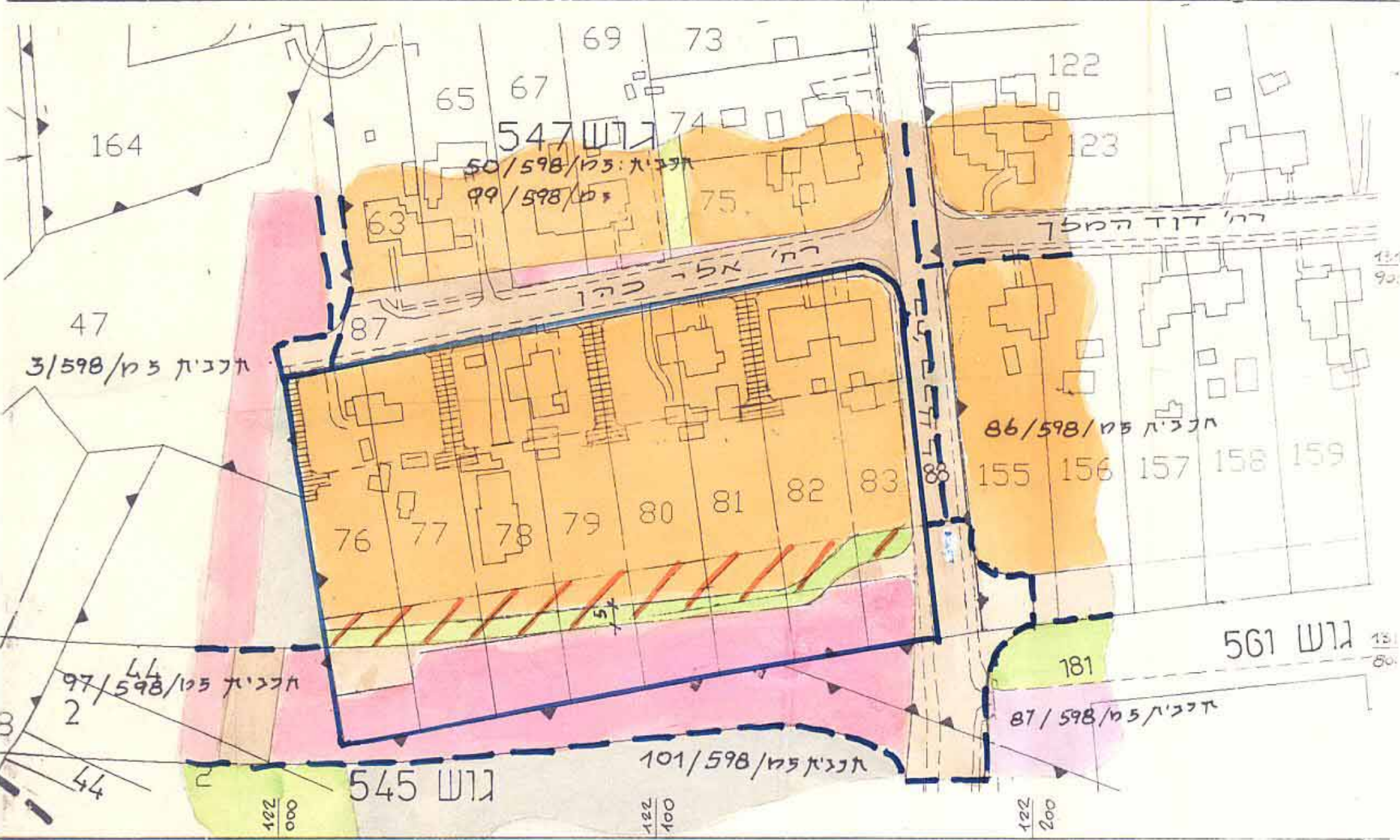

מצב קיים 1:1250

לוח שטוחים

האזור	השטח (דונם)	%
מגורים א'	11.230	71.0
שטח ציבורי פתוח	0.500	3.2
דרכים	4.090	25.8
סה"כ	15.820	100.0

היני אגל כי גתא זו נאיה א' רת-
 אפי טלפיקרה שהכנול לטניק 9.2.96

מניו בני-שחר פיסמן
 רישוי מס' 575
 בת צויהוד 14 ר"צ
 סל 4-1111111-01 קוץ 5222-01

מסמך ב'

חוק התכנון והבניה תשכ"ה - 1965
 מרחב תכנון ובניה "זמורה"
 תכנית מתאר מקומית מפורטת מס' 1/97/598
 במליאת הועדה מס' 43 מיום 27.12.94
 להמליץ על הפקדה
 להמליץ על מתן תוקף
 מנדט הועדה

מחוז : המרכז
 נפה : רחובות
 מקום : גן יבנה

גוש : 547 חלקות: 76-83
 שטח התכנית : 15.820 דונם.
 יוזם התכנית : הועדה המקומית זמורה והמועצה המקומית גן יבנה.
 בעל הקרקע : מינהל מקרקעי ישראל.
 מחבר התכנית : ש. יבין אדריכל ומתכנן ערים.

אישור תכנית מס' 1/97/598/א

מקרא

- גבול התכנית
- גבול חנייה גובלת ומספרה זמ/598/86
- גבול גוש ומספרו 547
- גבול חלקה ומספרה 80
- אזור מגורים א'
- אזור מסחרי
- שטח ציבורי פתוח
- דרך קיימת
- דרך מוצעת
- דרך לביטול
- אזור זכות מעבר
- מס' הדרך
- קו בנין
- רוחב הדרך

חתימת יוזם התכנית:
 חתימת מחבר התכנית:
 חתימת בעל הקרקע:

דוד אבנר
 אדריכל המרחב

1996 יוני