





המשרד המרכזי לתכנון ולבניה
"דרום השרון"
19.08.1998
נתקבל

מרחב תכנון מקומי "דרום השרון".
תכנית מפורטת מס': שד/13/119
תקון לתכנית מס': שד/1000

מס' תכנית מקומית: 13/119/30
מס' תכנית מפורטת: 1000
סעיף 108 (ג) לחוק

- מחוז : המרכז
- נפה : פתח תקוה
- מושב : שדה ורבורג
- גוש : 7677
- חלקה : 79
- שטח התכנית : 17516 מ"ר
- בעל הקרקע : בנדע תמר / מ.מ.י.
- יזום התכנית : בנדע תמר/אגודה שתופית חקלאית שדה ורבורג/ועדה מקומית לתכנון בניה דרום השרון.
- המתכנן : ב. ולדמן מהנדסים בע"מ

נמצא ונבדק ונמצא מתאים לתוכנית
19.9.98
ב. ולדמן

- מקרא :**
-  גבול התכנית:
 -  דרך קיימת:
 -  שטח מגורים:
 -  שטח חקלאי:
 -  דרך חדשה:

משרד המגורים
מחלקת תכנון ומבנה - הלל
21-8-1086
7.2.98

תאריך :
חתימת היזום :
חתימת המתכנן :

חוק התכנון והמבנה תשכ"ח 1965
הועדה המקומית לתכנון ובניה
"דרום השרון"
תמונת מדידת 13/119/30
מס' תכנית מקומית: 13/119/30
מס' תכנית מפורטת: 1000
24.1.95

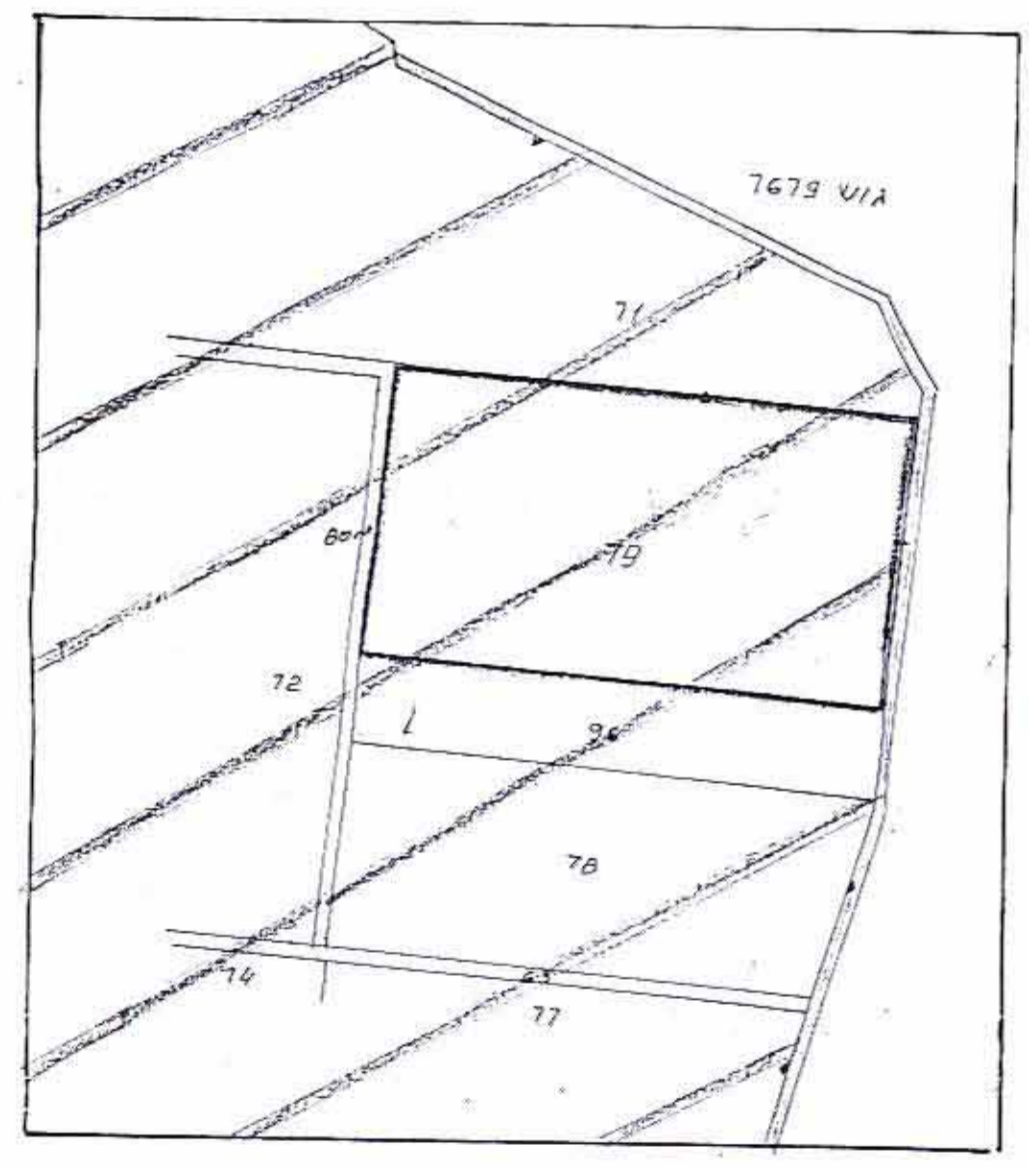

טבלת שטחים

מרחב קיים	מרחב מוצע	שטח חקלאי	שטח מגורים	דרך	סכך
17516	16281		840	395	17516

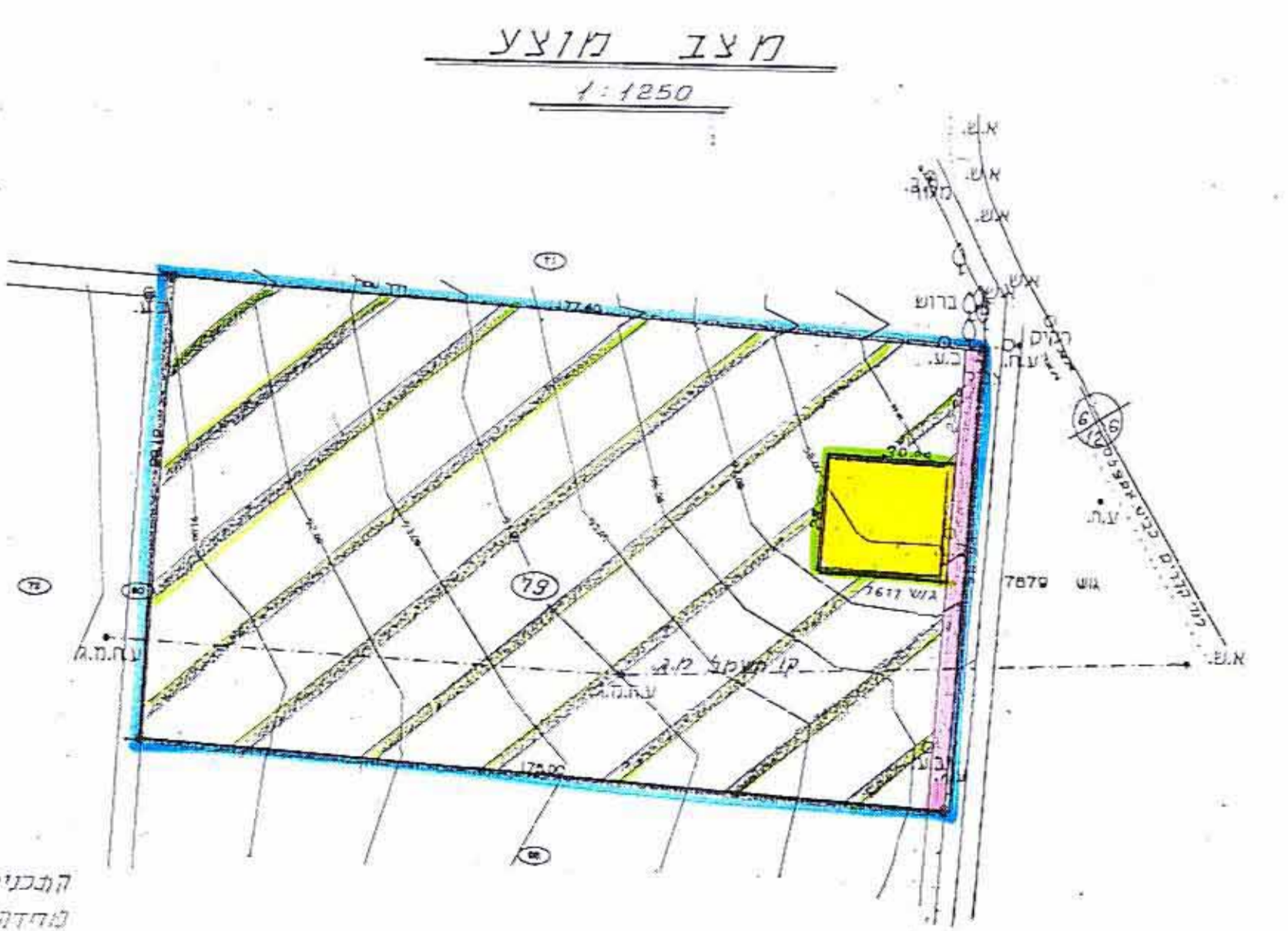
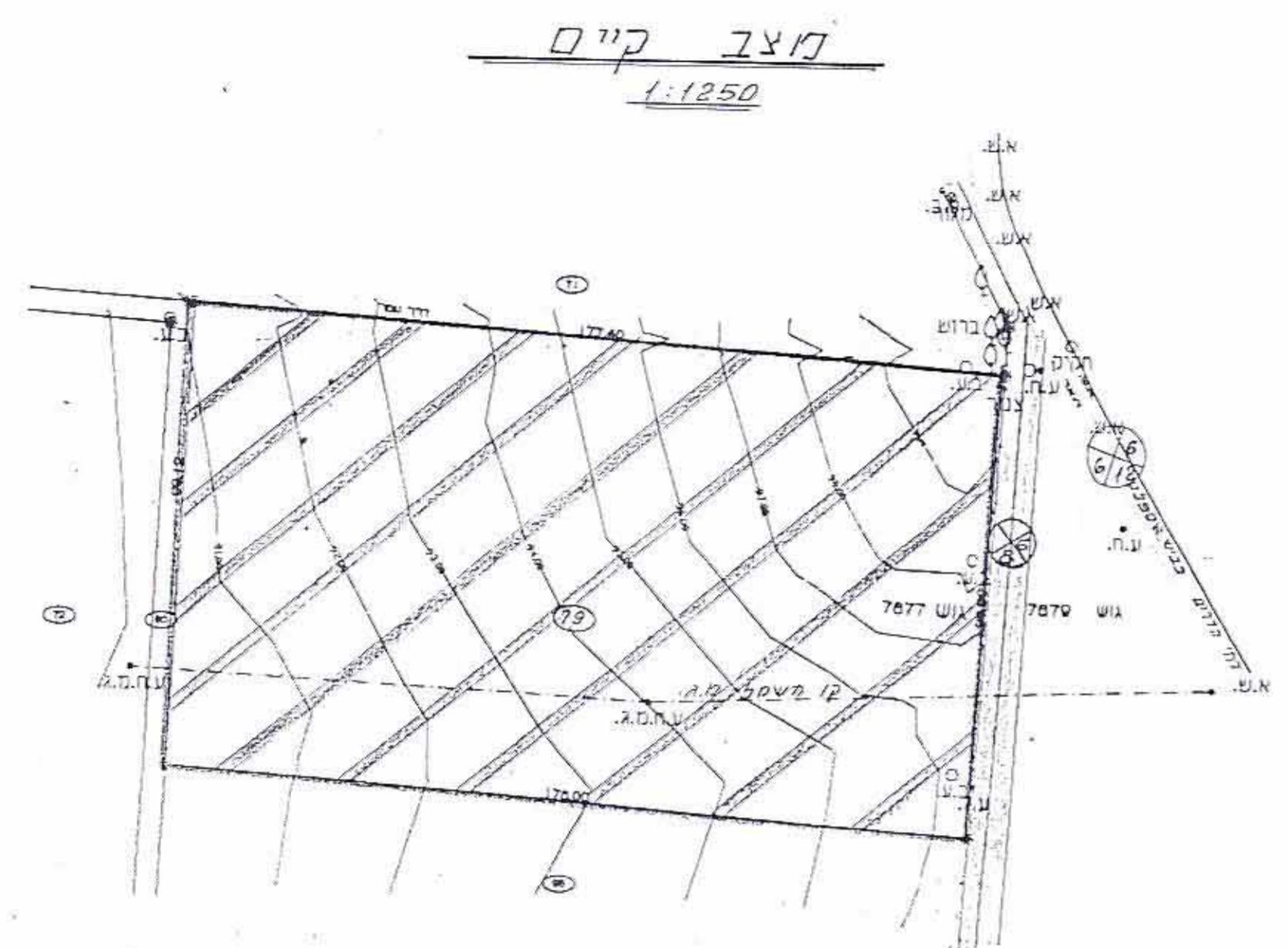

התכנית מבוססת על מפת
מחלקה 55 ואיך דוידובסקי
מודד מוסמן מ.ה.547
מיום 16.12.93
מעודכן: 28.3.95

סנה מורה 1:1250
0 25 50 75 100 125 מטר