

תכנית התאר רצ/1/2/1/1 מס' רצ/מק/1/2/3/7

שינוי לתכנית התאר רצ/1/2/1/1/3 א',
רצ/1/1/1, רצ/1/2/2 ורצ/1/2/3
על תיקוניהם.

עיריית ראשון לציון
מחלקת תכנון ופיקוח
אשרה לתוקף ימי ועדה
17-10-1985
מס' 15.10.85

מס' תכנון 7139/85
15.10.85

- מחוז : המרכז
- נפה : רחובות
- עיר : ראשון לציון
- גוש : 3948
- חלקה : 24
- שטח (ארעיות) : 8,7,6,5

- בעלי הקרקע : חב' הפשרת הישוב בישראל בע"מ
- היוזם : הועדה המקומית לתכנון ובניה ראשון לציון
- המתכנן : גיורא רופמן - גשה רז אדריכלים
- שטח התכנית : 8 דונם
- קנה מידה : 1 : 500

- מקרא :
- גבול תכנית
 - גבול גוש
 - גבול הגרש ומספרו
 - אזור מגורים ג' מיוחד
 - אזור מגורים ג'1 מיוחד
 - מספר דרך
 - קו ציפין
 - רוחב הדרך

טבלת שטחים :

יעוד השטח	חכיות מס'	גודל החכקה במ"ר	סה"כ שטח
מגורים ג'1 מיוחד	5, 6, 7, 8 (ארעיות)	2.000	8.000

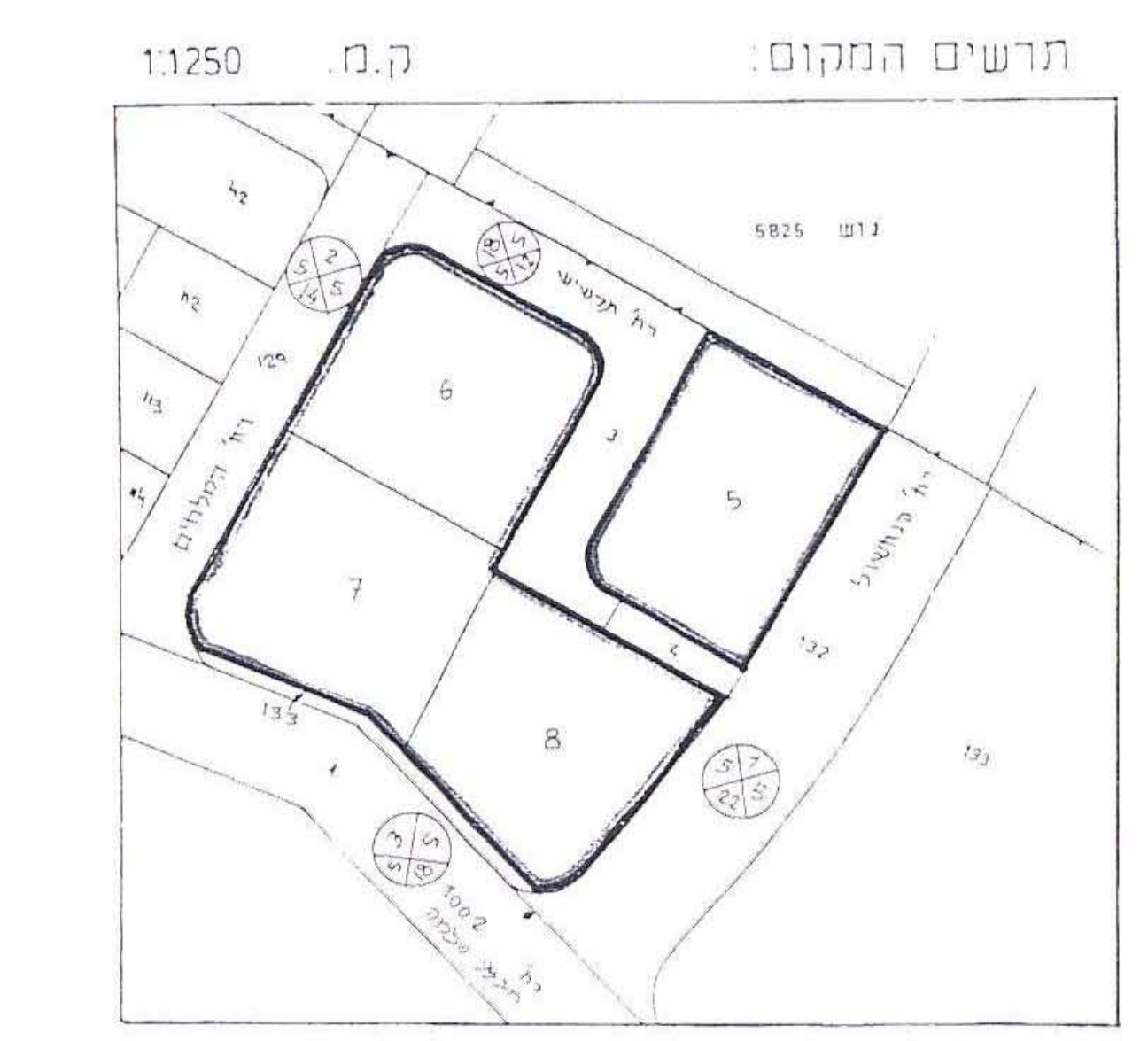
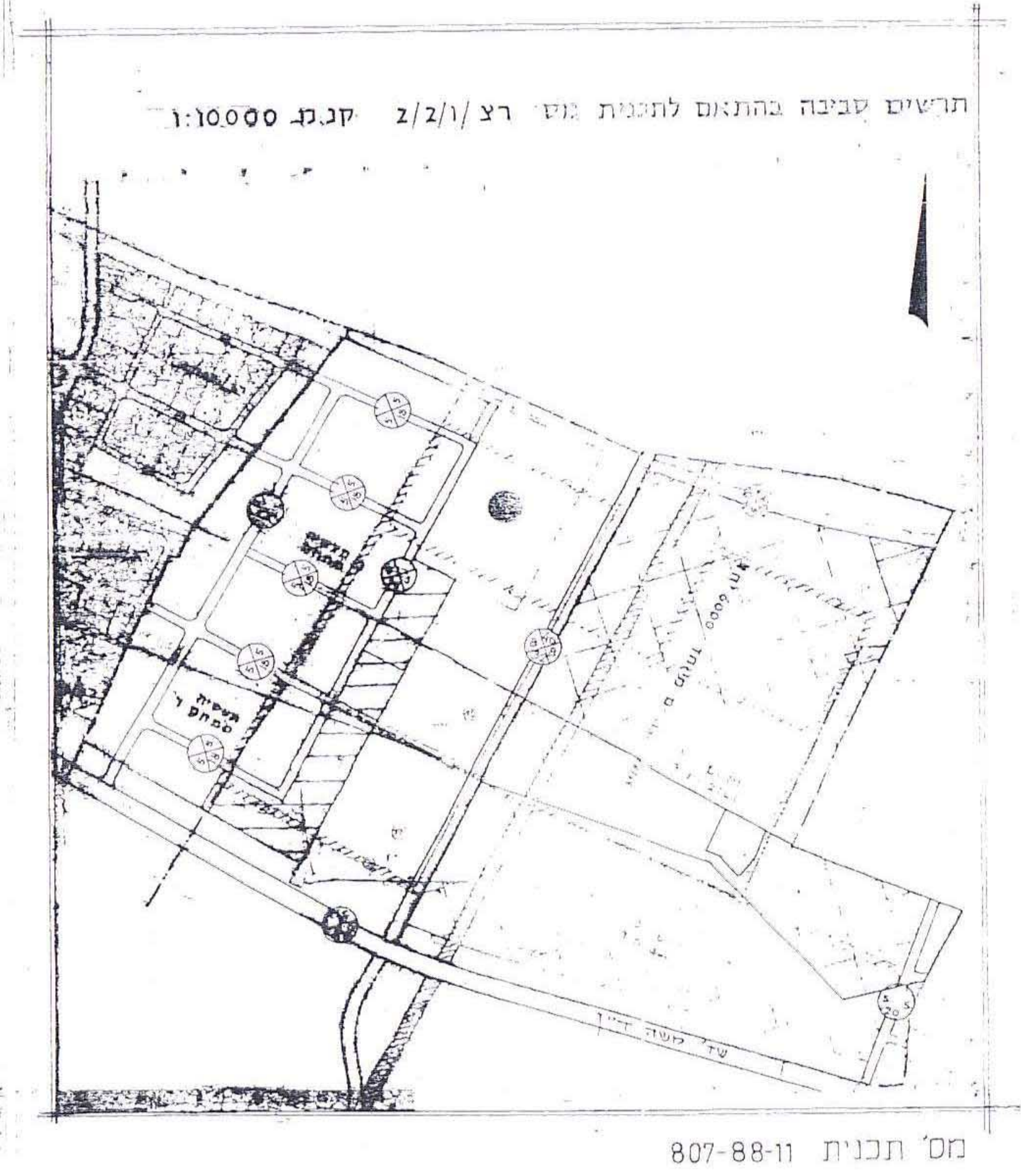
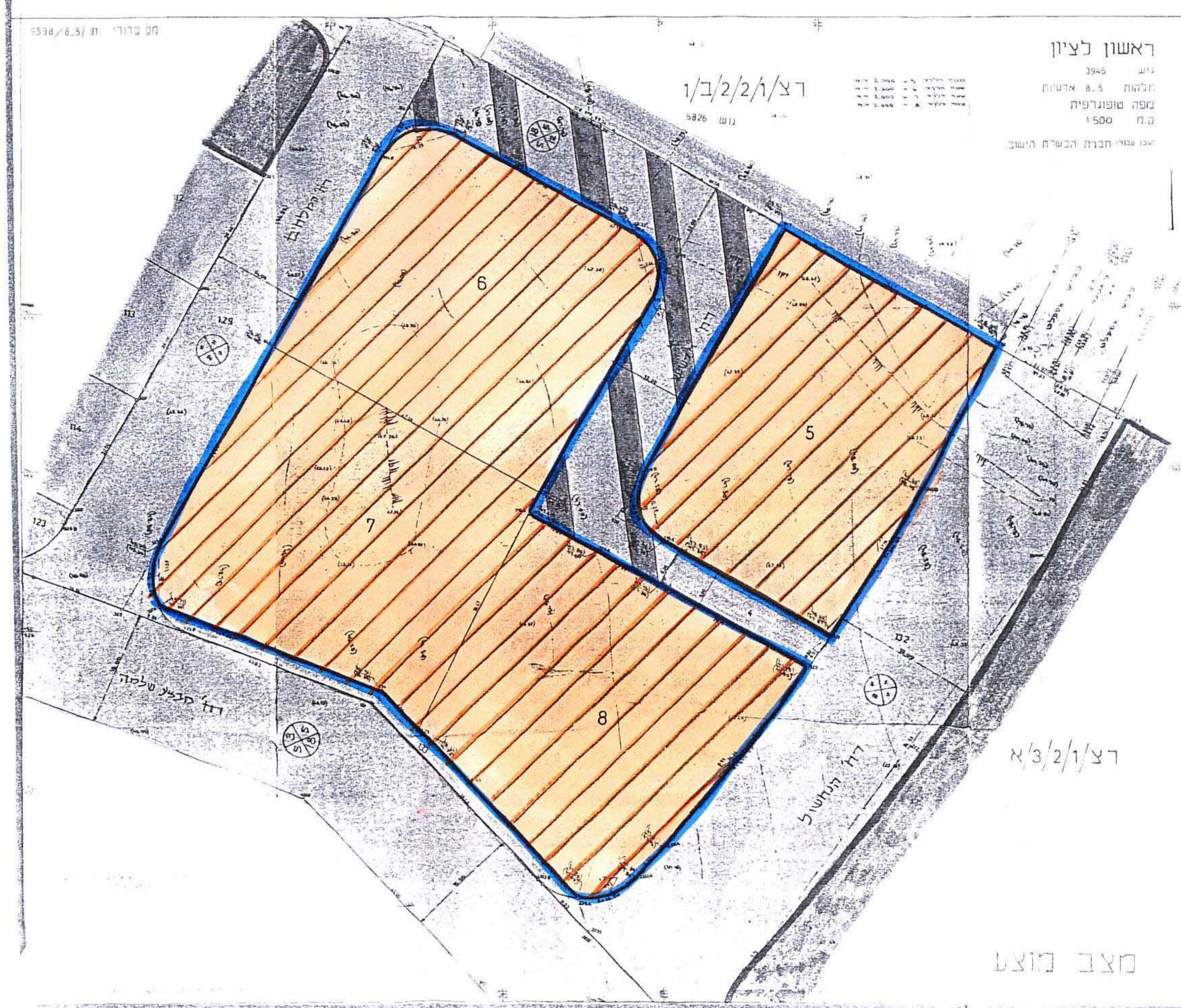
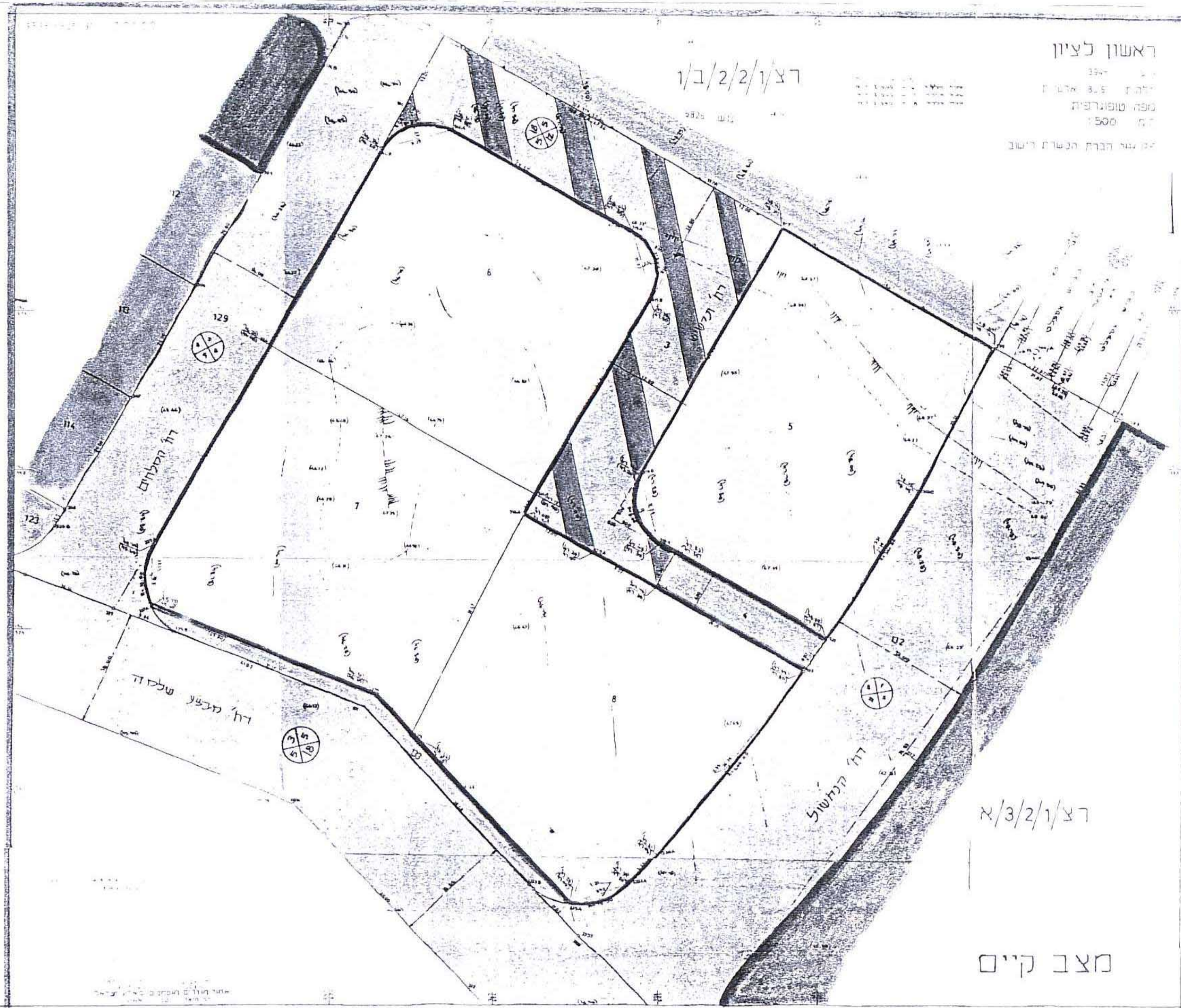

החיתום בעלי הקרקע : *[Signature]*

החיתום יוזם התכנית : *[Signature]*

החיתום המתכננים : *[Signature]*

החיתום הרשויות : *[Signature]*

תאריך : 24.9.85