

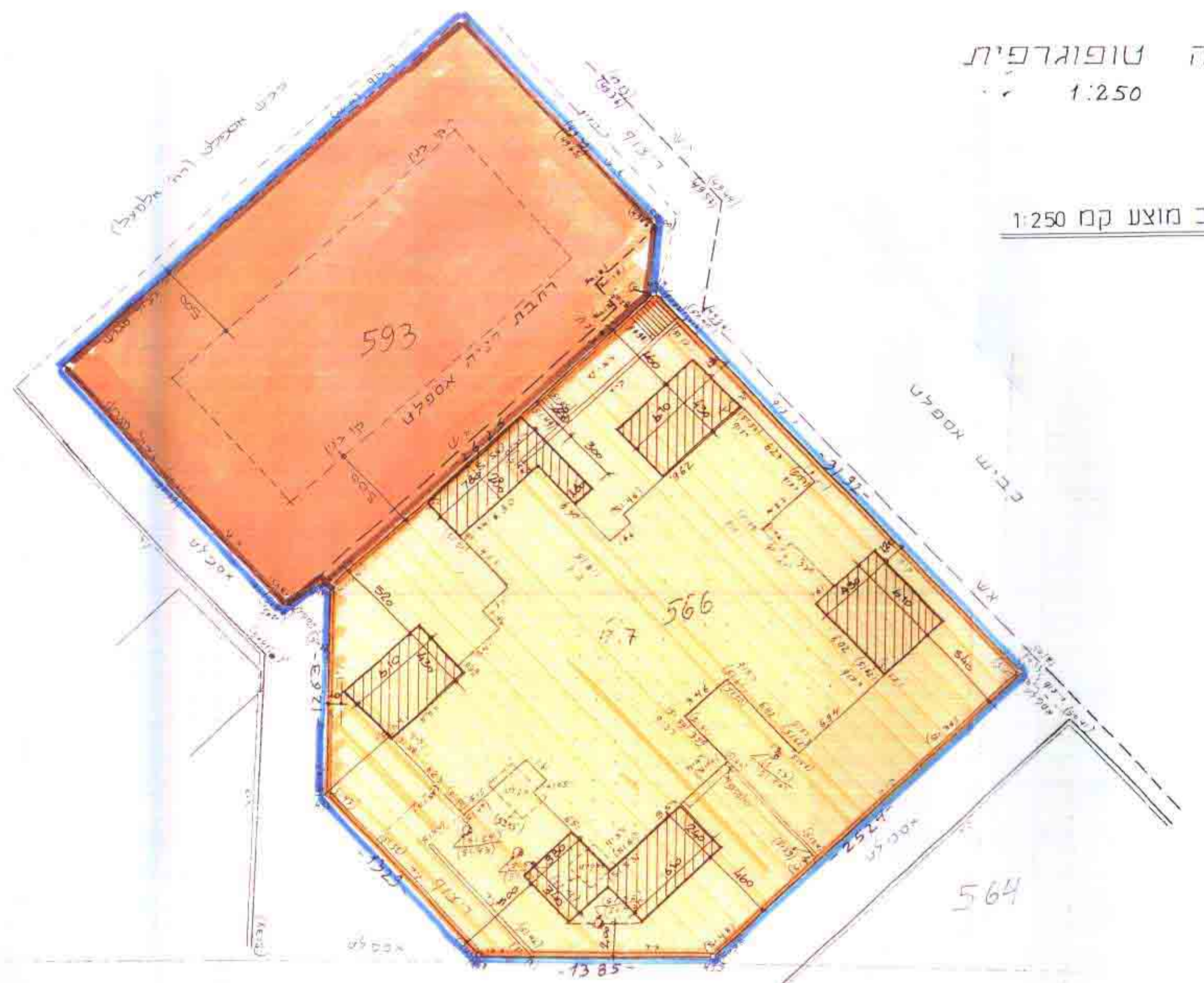

תכנית בנייני  
1:100 קמ.



מפה טופוגרפית  
1:250

מצב מוצע קמ 1:250

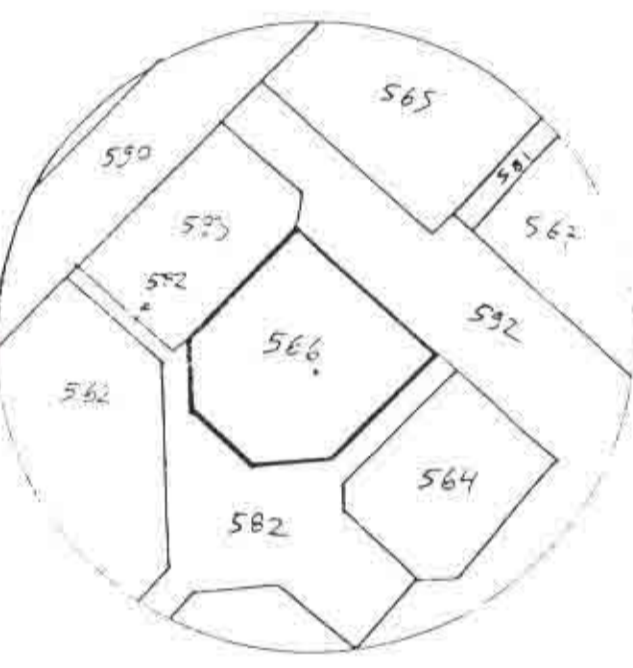

לא לצרכי רישום

הערות:  
1. הגבהים הינם יחסיים  
2. המספרים בסוגרים מציינים גבהים

יקודצולד-מודד מוסמך 533  
שרידא סג ראשליץ טל 03/8515151  
תאריך 8.7.1991

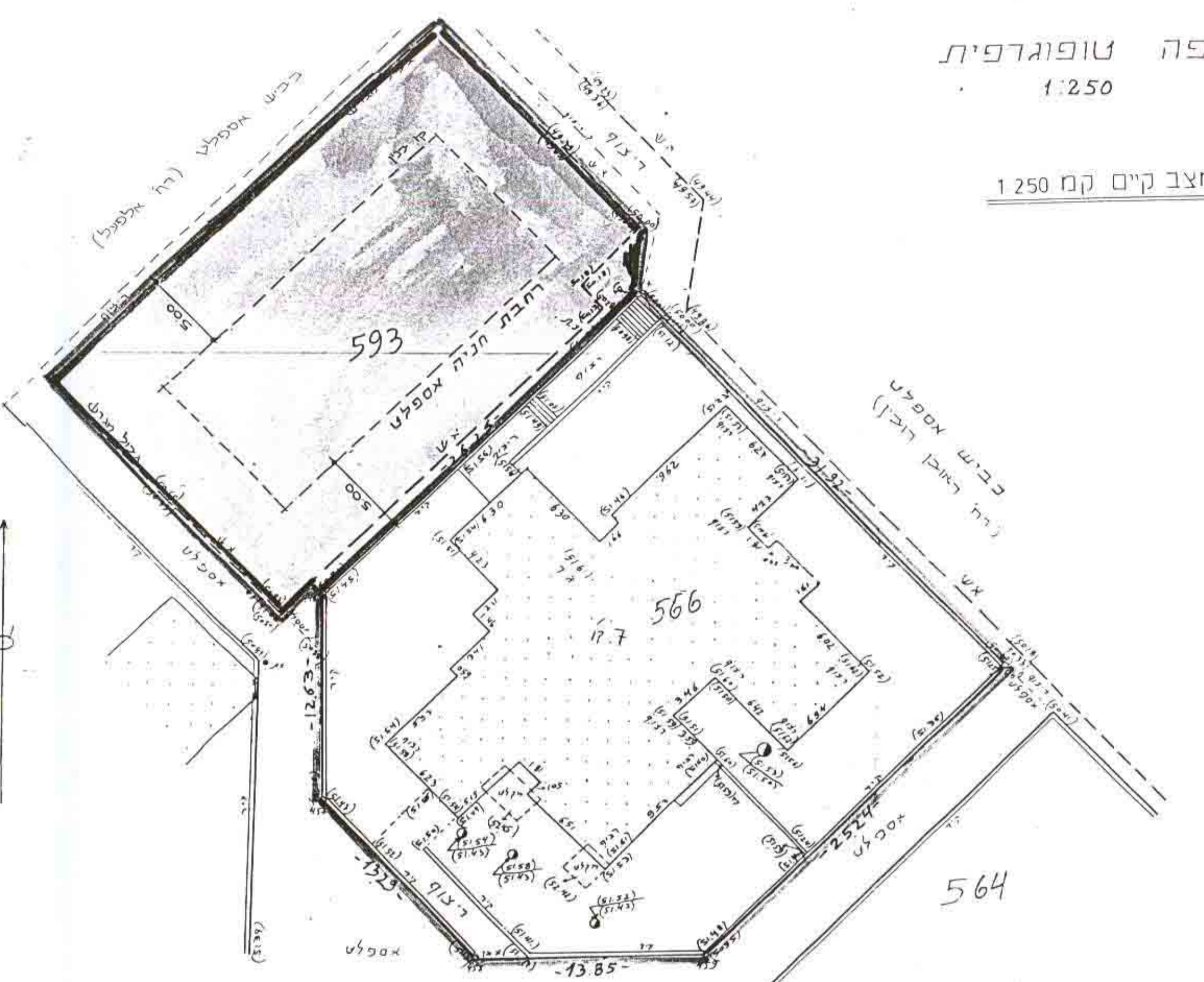

מפה טופוגרפית  
1:250

מצב קיים קמ 1:250

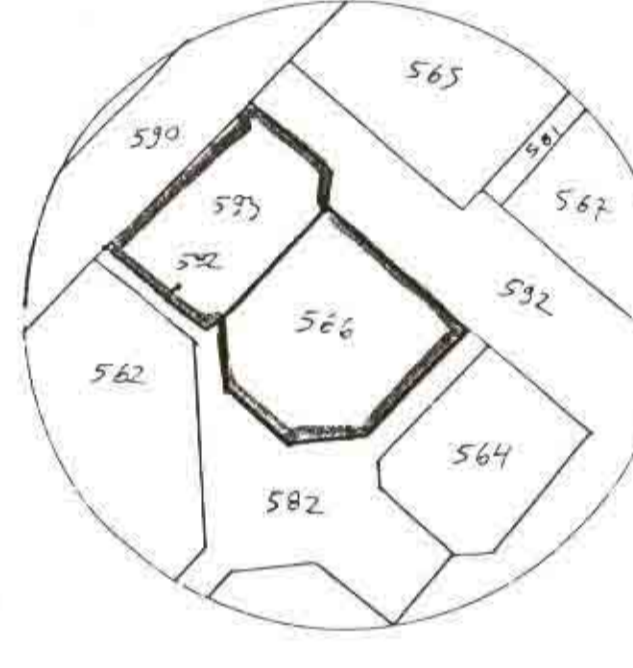

לא לצרכי רישום

הערות:  
1. הגבהים הינם יחסיים  
2. המספרים בסוגרים מציינים גבהים

יקודצולד-מודד מוסמך 533  
שרידא סג ראשליץ טל 03/8515151  
תאריך 8.7.1991

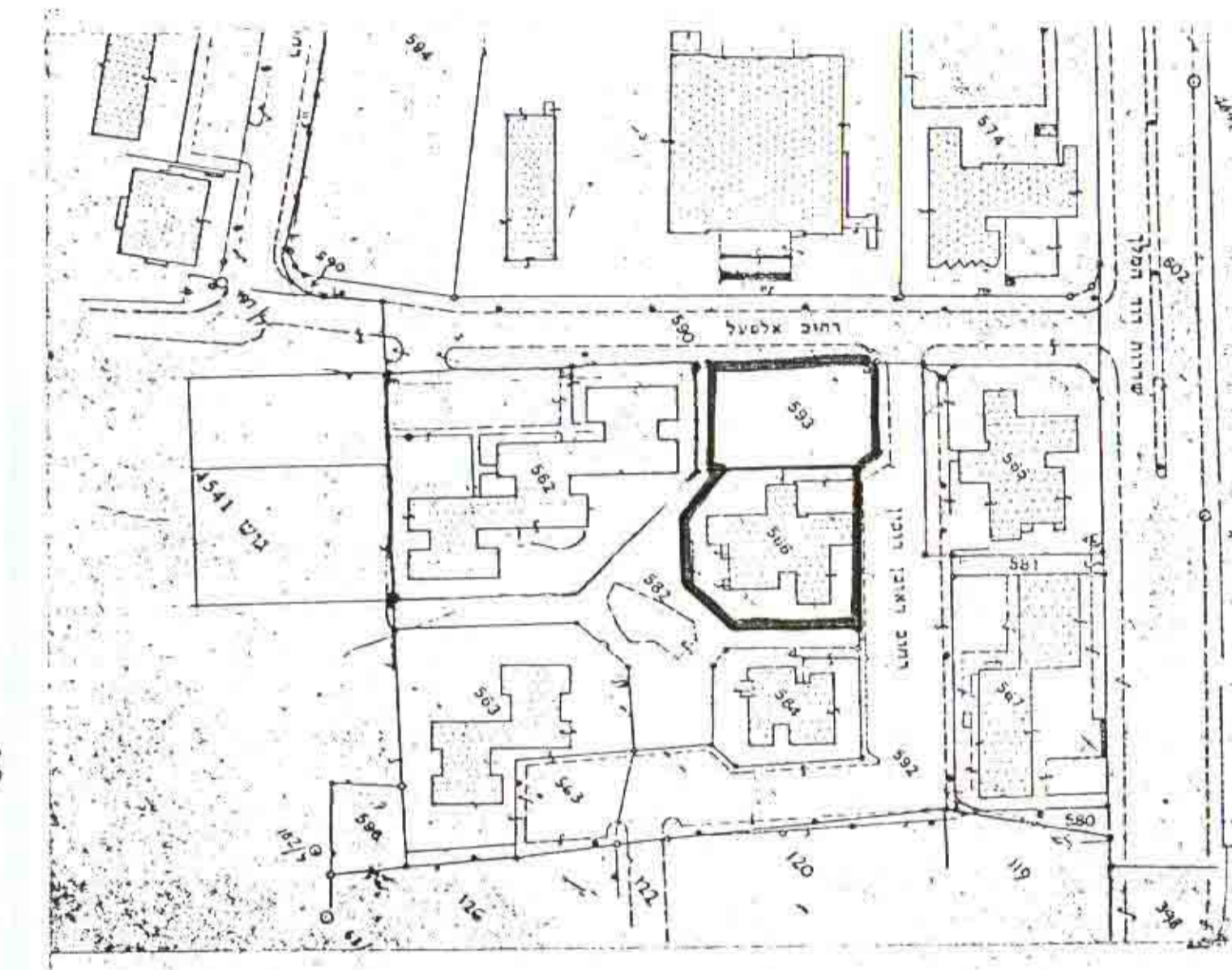

תרשים הסביבה  
1:2500

מחוז : רמלה  
נפה : רמלה  
מקום : לוד  
גוש : 4012  
חלקה : 593, 566  
שטח : 10335 ד.מ.2 = 1635 מ"ר  
הוכן בשביל הבעלים

4-9056  
403

מרחב תכנון מקומי לוד  
תכנית מפורטת לד/6116  
שינוי לתכנית מפורטת לד/6100  
ולתכנית מתאר לד/10000

21 יוני 1993

מחוז : המרכז  
נפה : רמלה  
עיר : לוד  
גוש : 4012  
חלקה : 593 + 566  
המתכנן : ירון קרני  
היזום : ערית לוד עבור ועד הבית רח אלפעל 12  
בעל הקרקע : דיירי רח אלפעל 12  
השטח : 10335 מ"ר + 600 מ"ר = 10935 מ"ר  
קמ. 1:250

מקרא  
גבול התכנית  
אזור מגורים מיוחד  
חוספת בניה מוצעת  
שצ"ב

תחמת היזום  
תחמת המתכנן  
תחמת בעל הקרקע

תאריך  
תאריך  
תאריך

מנדט-יחול הייצור מקרקעין ונסכים מיים  
אשרה ארץ  
אשרה להוקף ע"י תורה  
שם  
חתימה