

מחוז ו הפרג
 נפה : השרון
 מקוע : פודיסה
 גוש : 8002
 חלקה : 109
 שטח : 1,003 ד"ס

טפה תפוגרפית טעבית
 ק. ט. 1:250

תרשים תרשים
 ק. ט. 1:2500

לא לצרכי דישום

הערה: המבנה יוקם כמתואר בתוכנית לטובת מיסודי אדריכל
 מיום 21.12.96 תוקם מבנה זה
 המבנה יוקם על פי תוכנית אדריכלית מס' 1/1-3/96
 מקום: כנרת
 התכנית מעודכנת ליום 14.2.96
 ש.א.2

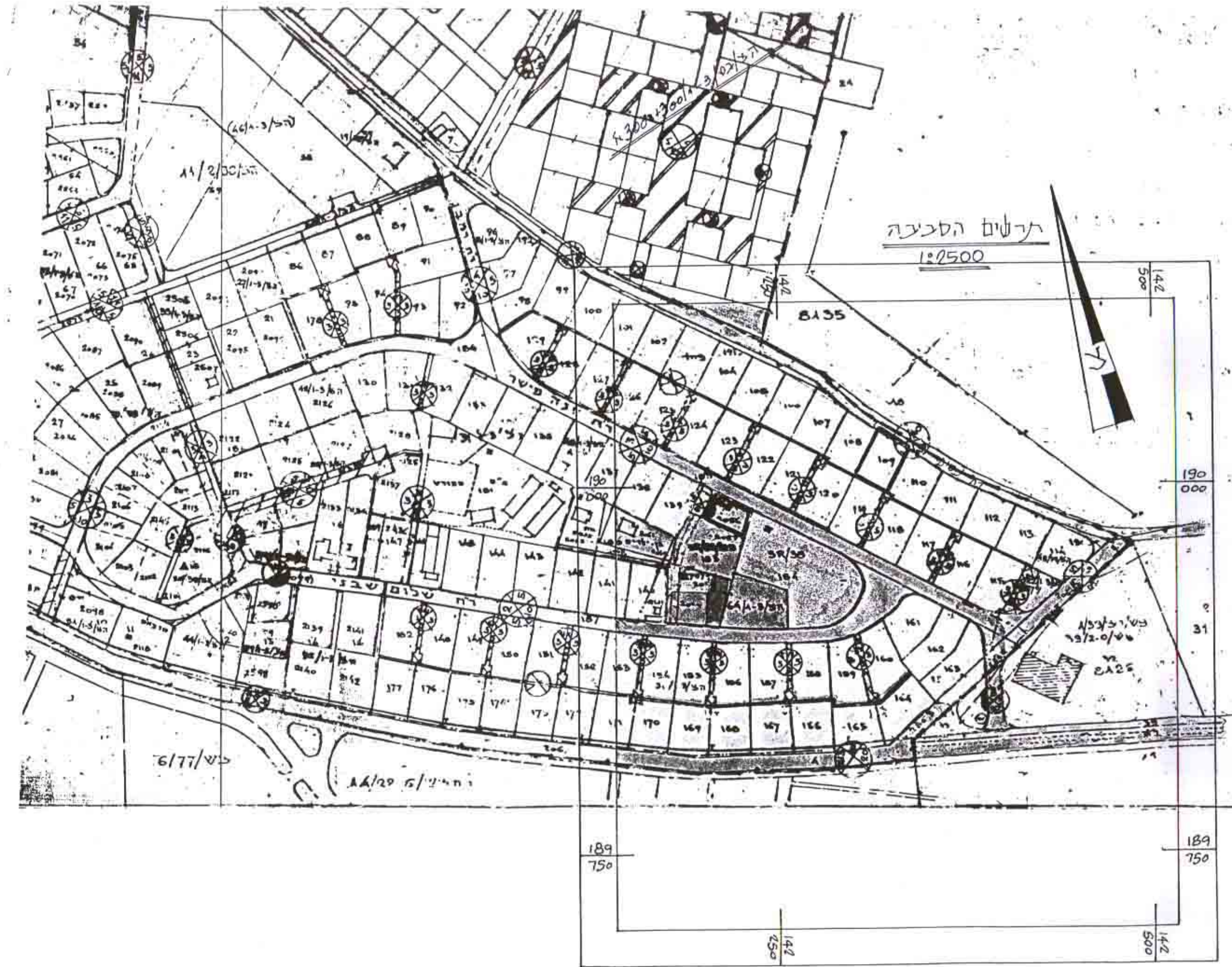

- מקרא**
- גבול התכנית
 - גבול תכניות מפורטות
 - מס' החלקה
 - מס' מגרש ארעי
 - דרך מאושרת
 - אזור מגורים א'
 - מבנה מוצע
 - להריסה
 - ש.צ.פ
 - מגרש מסחרי

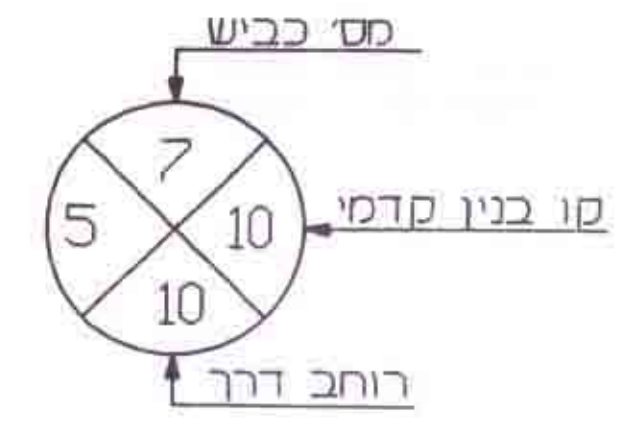

מחוז המרכז
 מרחב תכנון מקומי שרונים
 תכנית מפורטת 801-3, שניוני לתכנית מפורטת הצ-314-314
 והצ-314-314
 מועדון תכנון
 15-09-1997
 נינוקבל

גוש : 8135 8002
 החלקה : 109 ח"ח 8
 שטח התכנית : 1133 מ"ר
 היוזם והמגיש : ימת ששון - שד' נסים 18 - כרדסיה 09-8946436
 בעל הקרקע : מ.מ.י - דרך פי"ח 88 ח"א
 המחכנן : י.עובד אדריכל פינסקר 20 נחניה 09-8334848
 קני"מ : 1250, 12500
 תאריך :

המבקש _____ בעל הקרקע _____ המחכנן _____

א. ענבר
 משרד תכנון
 תכנית מפורטת 801-3, שניוני לתכנית מפורטת הצ-314-314
 והצ-314-314
 מועדון תכנון
 15-09-1997
 נינוקבל

המחכנן
 י.עובד אדריכל פינסקר 20 נחניה 09-8334848

המבקש
 ימת ששון - שד' נסים 18 - כרדסיה 09-8946436