

402455 ת.מ. 100/מק/3179 גילגל-שמואל (10/13/67)

מרחב תכנון מקומי מרכז
 תכנית שנוי מתאר מס.ממ/מק/3179
 שנוי לתכנית מס.ממ/מב/853+950

- מחוז: מרכז
 נפה: פתח תקוה
 מועצה מקומית: גבעת שמואל
 גוש: 6189
 חלקה: 111
 בעל הקרקע: פליישר
 יוזם התכנית: פליישר
 מחבר התכנית: פ.וימר
 שפת התכנית: 630 מ"ל

אוקטובר 1996
 מקרא:
 גבול התכנית
 אזור מגורים
 בנין קיים
 להריסה

ועדה מקומית המרכז
 3179
 16016
 117.96
 איגוד פנחס זינור
 חתימת בעלי הקרקע

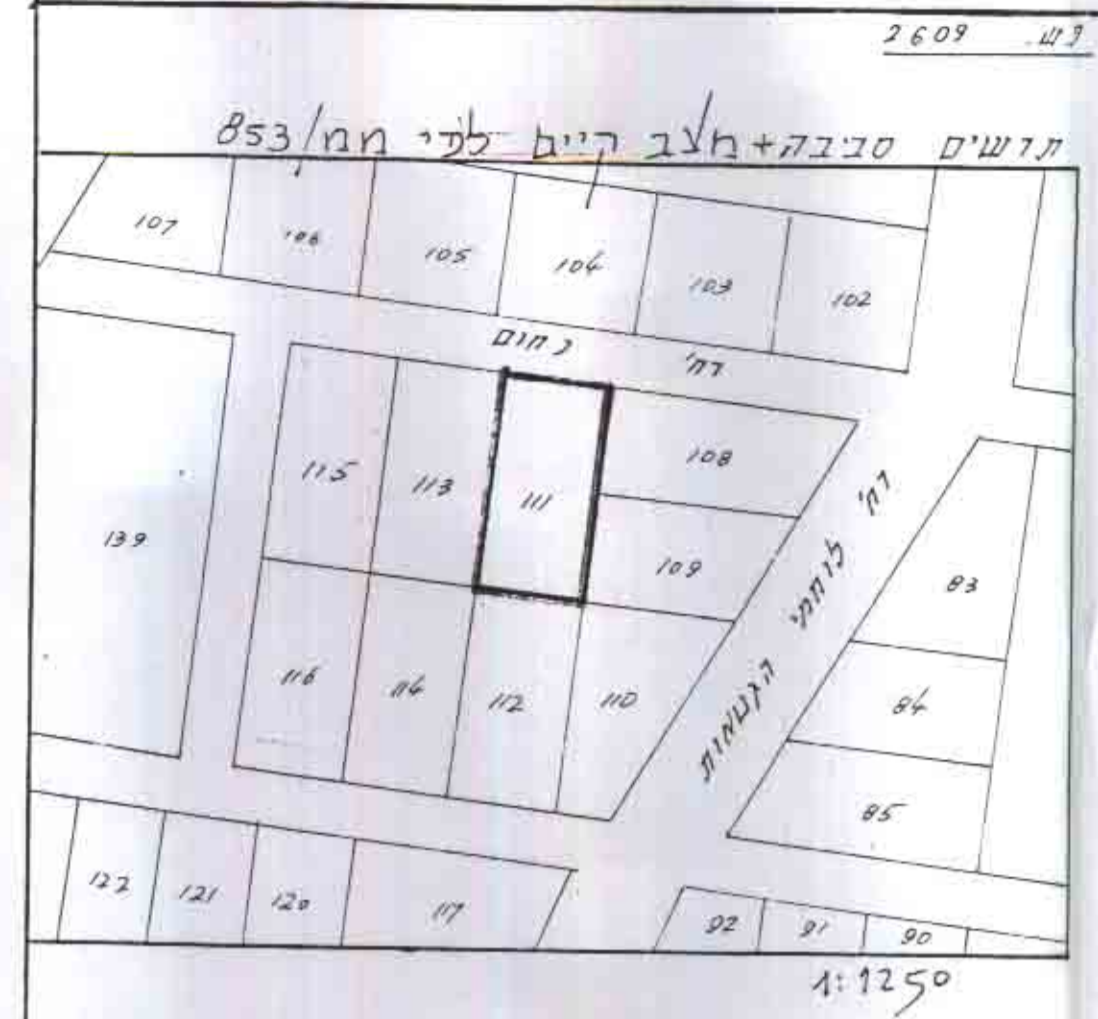
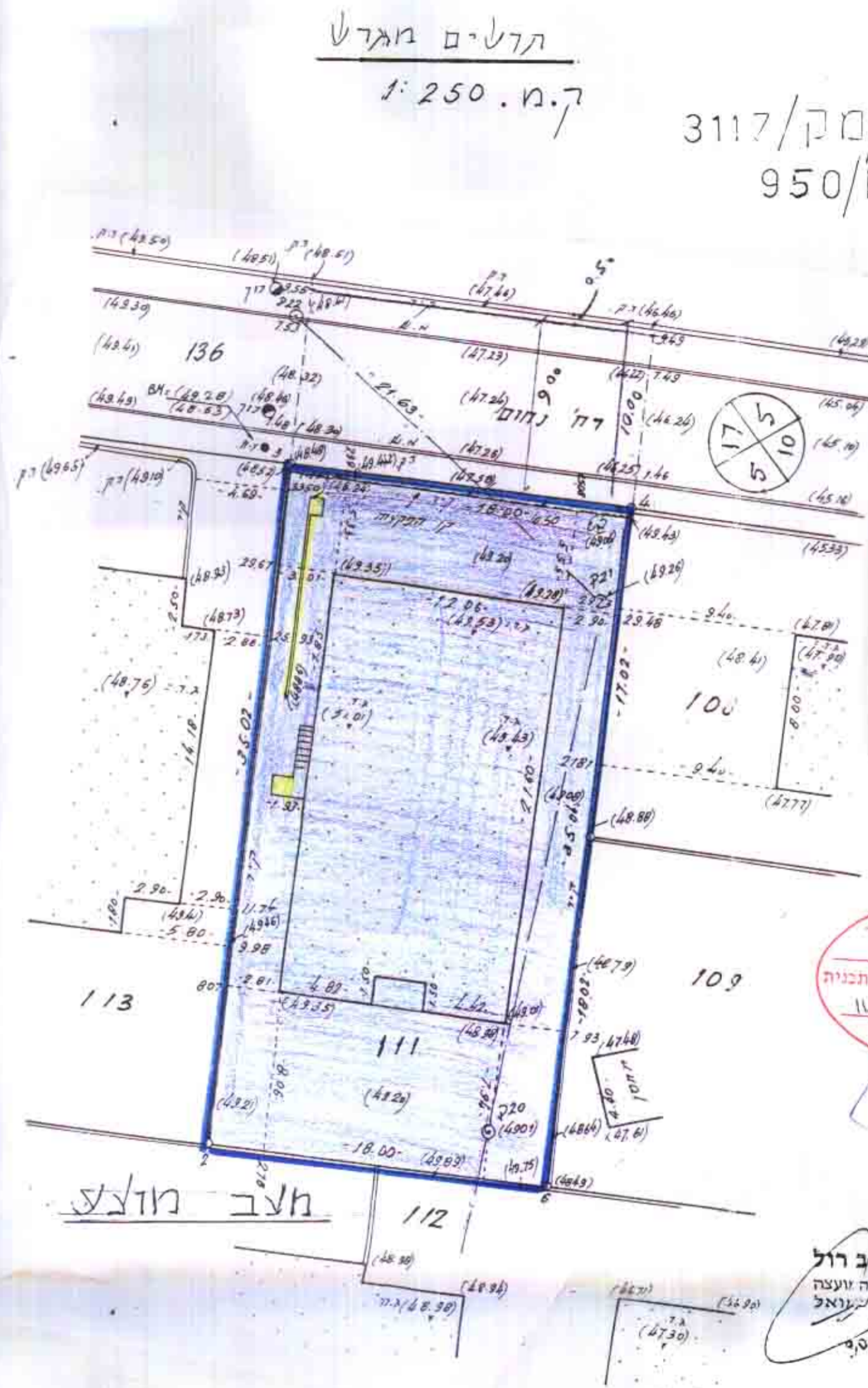

לא לצדני רישום
 5.1.1995
 הערות:
 1. הגבהים קשורים לנק. חס' 44 שנקבעה (54.78)
 2. המספרים בסוגריים מציגים גבהים.
 3. סימן גבול התחריט במקרה.
 29.4.96

סיני גורדין - ציון מלמזרה
 מהנדסים ומודדים מוסמכים
 שמאות במקרקעין
 רישון מסי 408 רישון מסי 358
 מען 052-545398 מען 03-313199
 משרד: רח' רוזין 8, הרצליה
 טל. משרד 052-522444

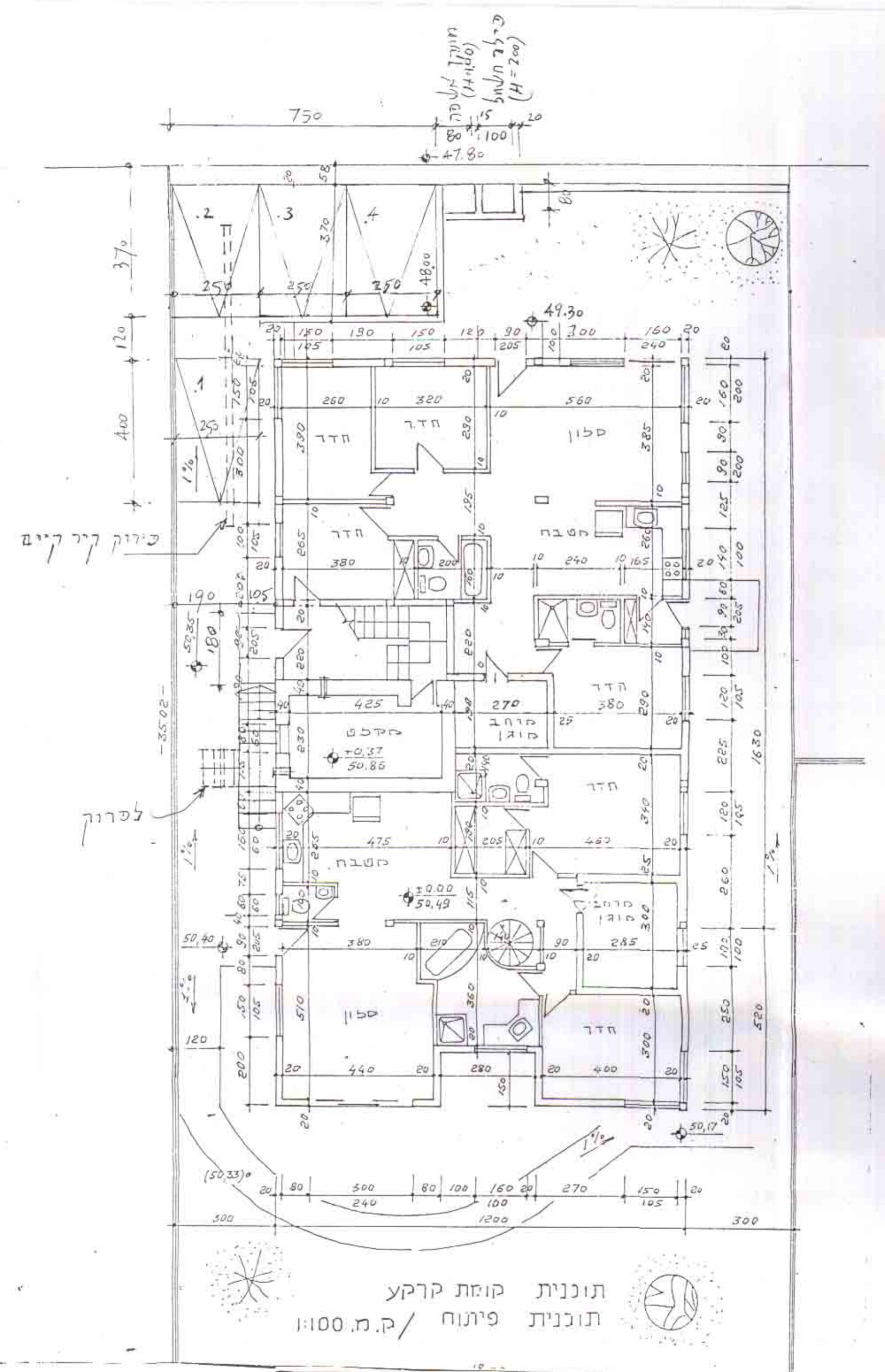

תוכנית קושת קרקע
 תוכנית פיתוח / ק.מ. 100

גאודע-ניחול ומידע מקרקעין ונכסים בעים
 אימות אישור
 אושרה לתוקף ע"י ועדה
 שם
 חתימה