1102

נספח לת.ת. לד/6122

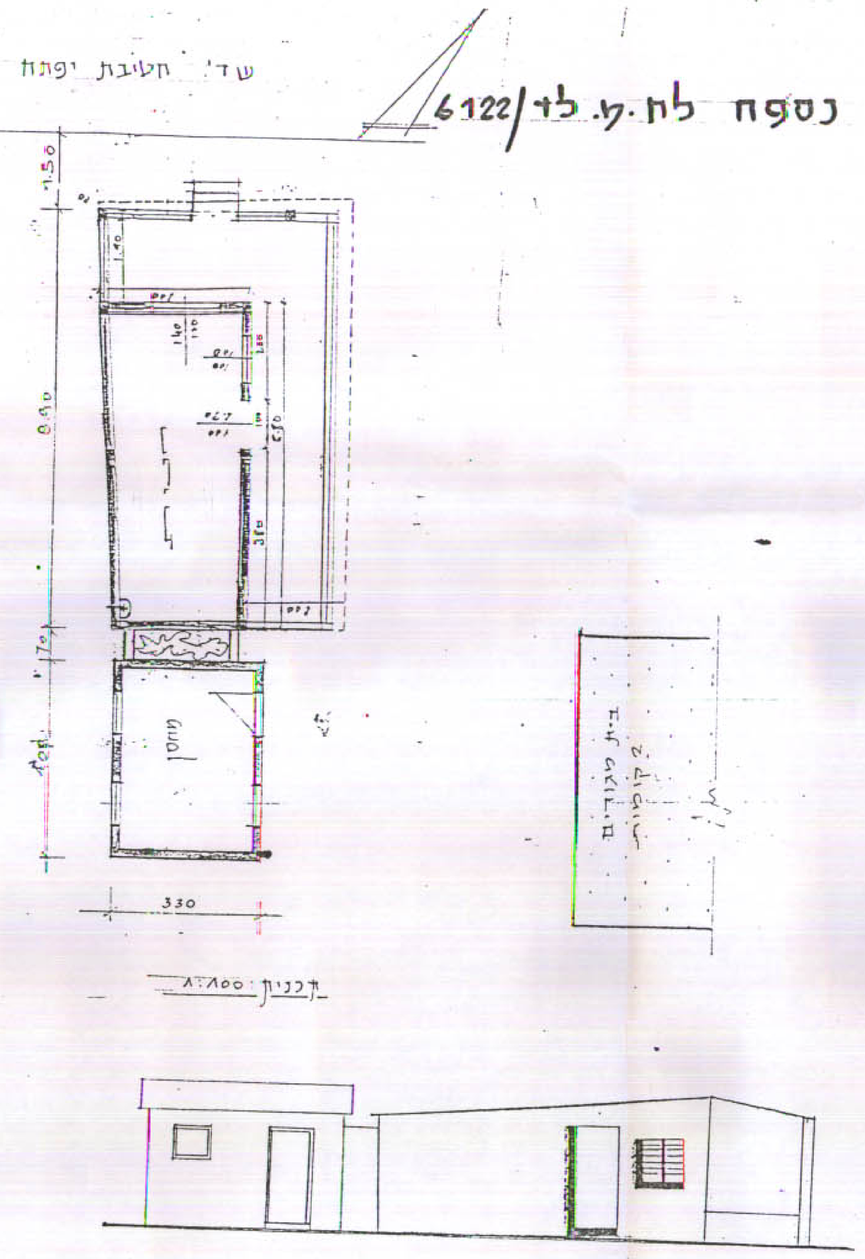

תכנית 1:100

חזית 1:100

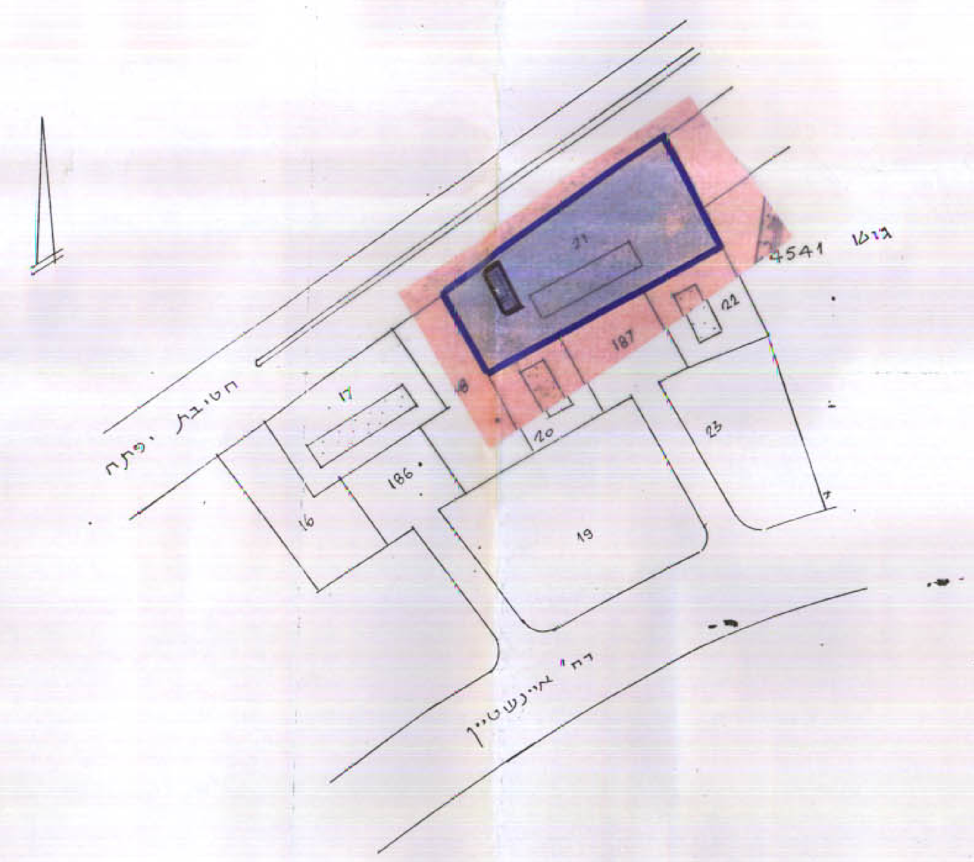

מצב חדש 1:250

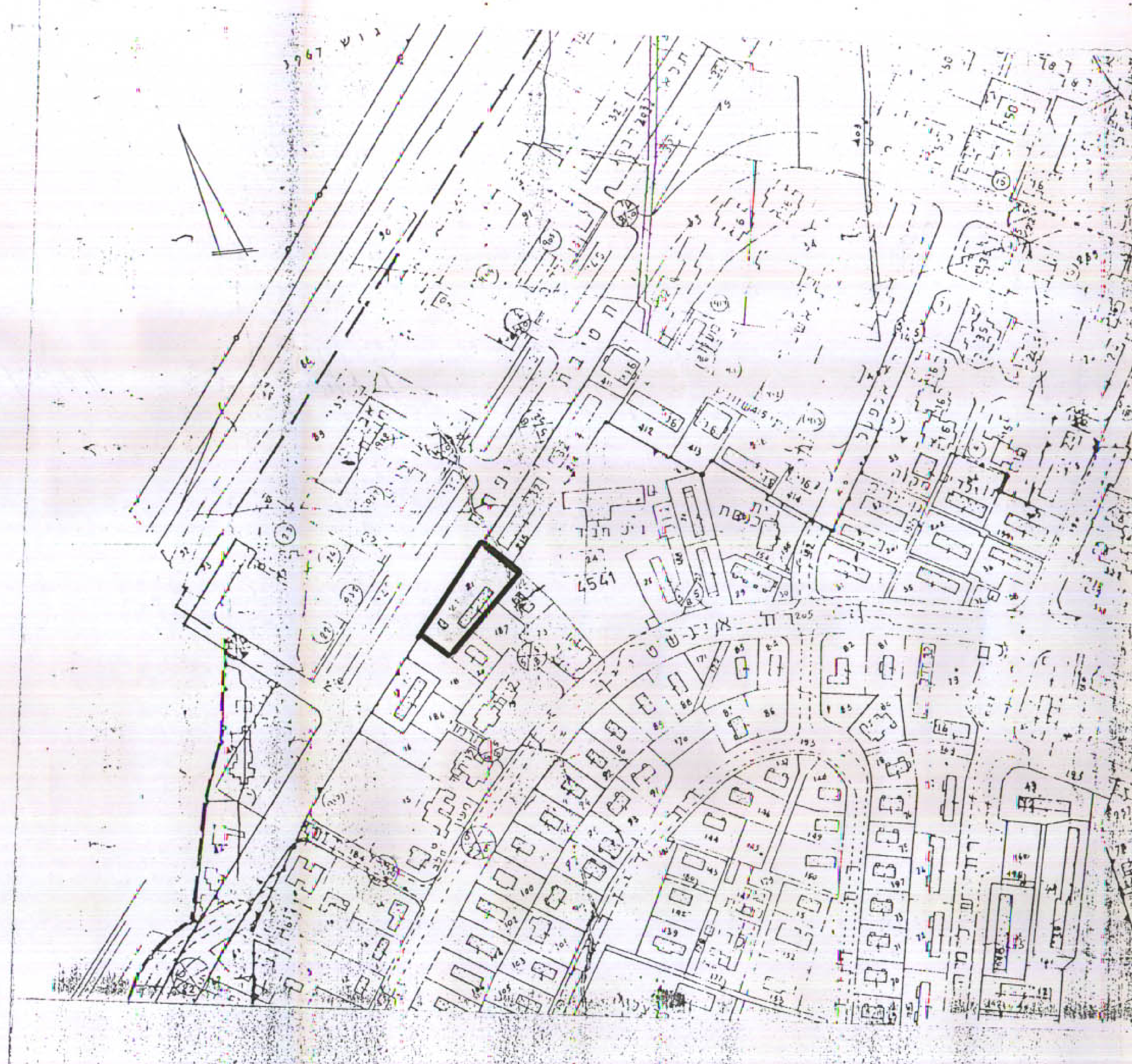

מצב קיים 1:2500

לפי תכנית מפורטת לד/685

הי'אי לדן 6122 לוב ברט לפי 6

מרחב תכנון מקומי לוד

תכנית מפורטת לד/ 6122

שנוי לת.מ. לד/ 685

נפה	רמלה
מחוז	המרכז
גוש	4541 ח, 21
בעל הקרקע	מ.מ.י
שטח התכנית	2.052 ד'
עורך התכנית	עירית לוד - אגף הנדסה
היוזם	— · — - - -

מקרא

גבול התכנית

אזור מגורים ב'

נקודה מסחרית

שטח פרטי פתוח

משרד הפנים
מחוז המרכז – רמלה
-7-10-1996
נ ת ק ב ל

משרד הפנים מחוז המרכז
חוק התכנון והבניה תשכ"ה - 1965
אישור תכנית מס. לד/6122
התכנית מאושרת מכח
סעיף 108 (ג) לחוק
יו"ר הועדה המחוזית

חוק התכנון והבניה, התשכ"ה—1965
ועדה מקומית לתכנון ולבניה לוד
תכנית מפורטת מס' לד/6122
ישיבה מס' 19 מיום 12.11.96
הוחלט להמליץ לפני ...
מזכיר
יושב ראש