

טלג קים קנט 1:2500

תרשים הסביבה קנט 1:10,000

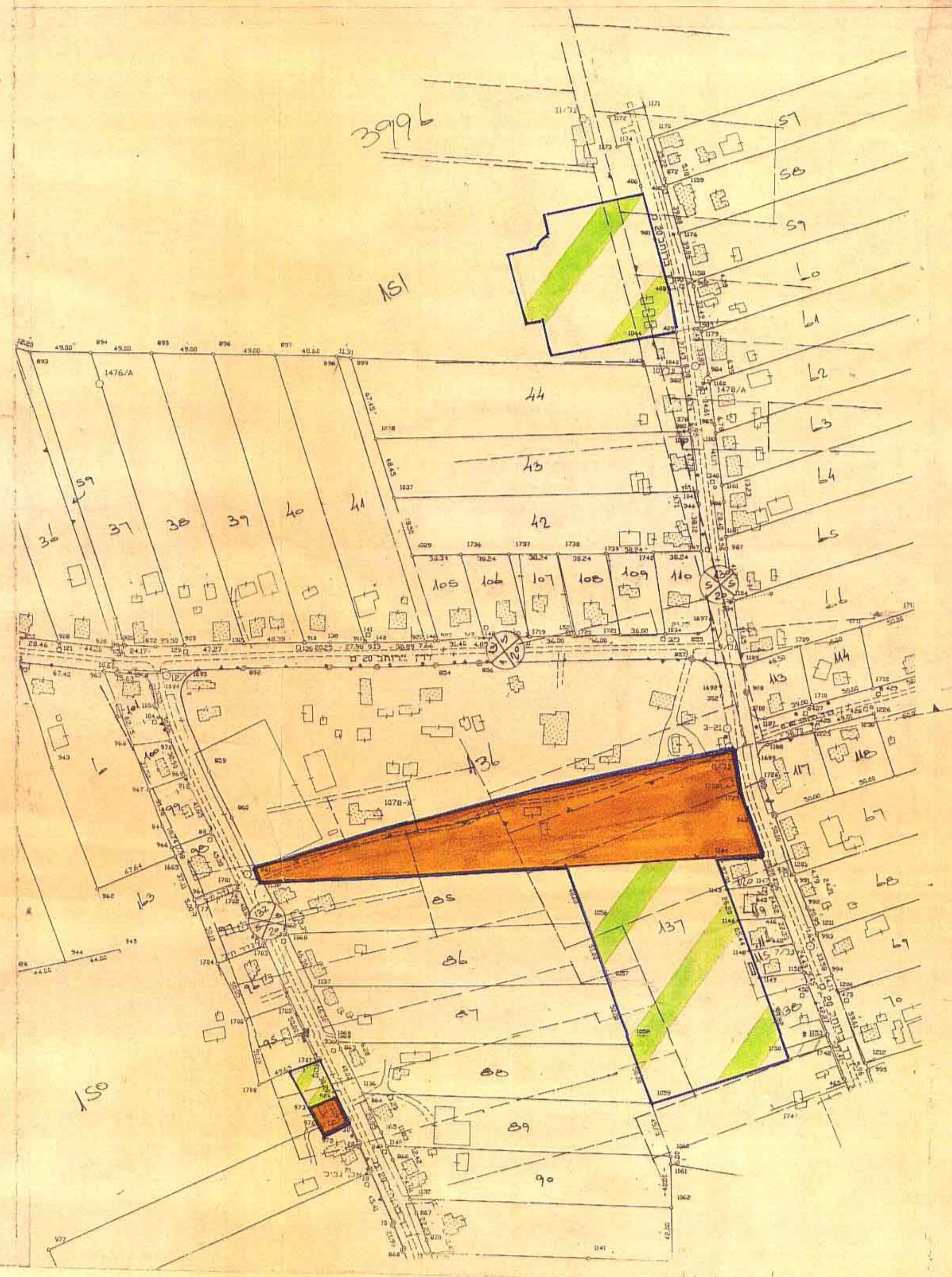

הערה: בשנת 1991 הורכב לפעמים ווקאור ב.צ.כ.ד. נדר תכנית לפירושים של פ.ש.פ. צות ונדעפו גושים וחלקות חדשים.

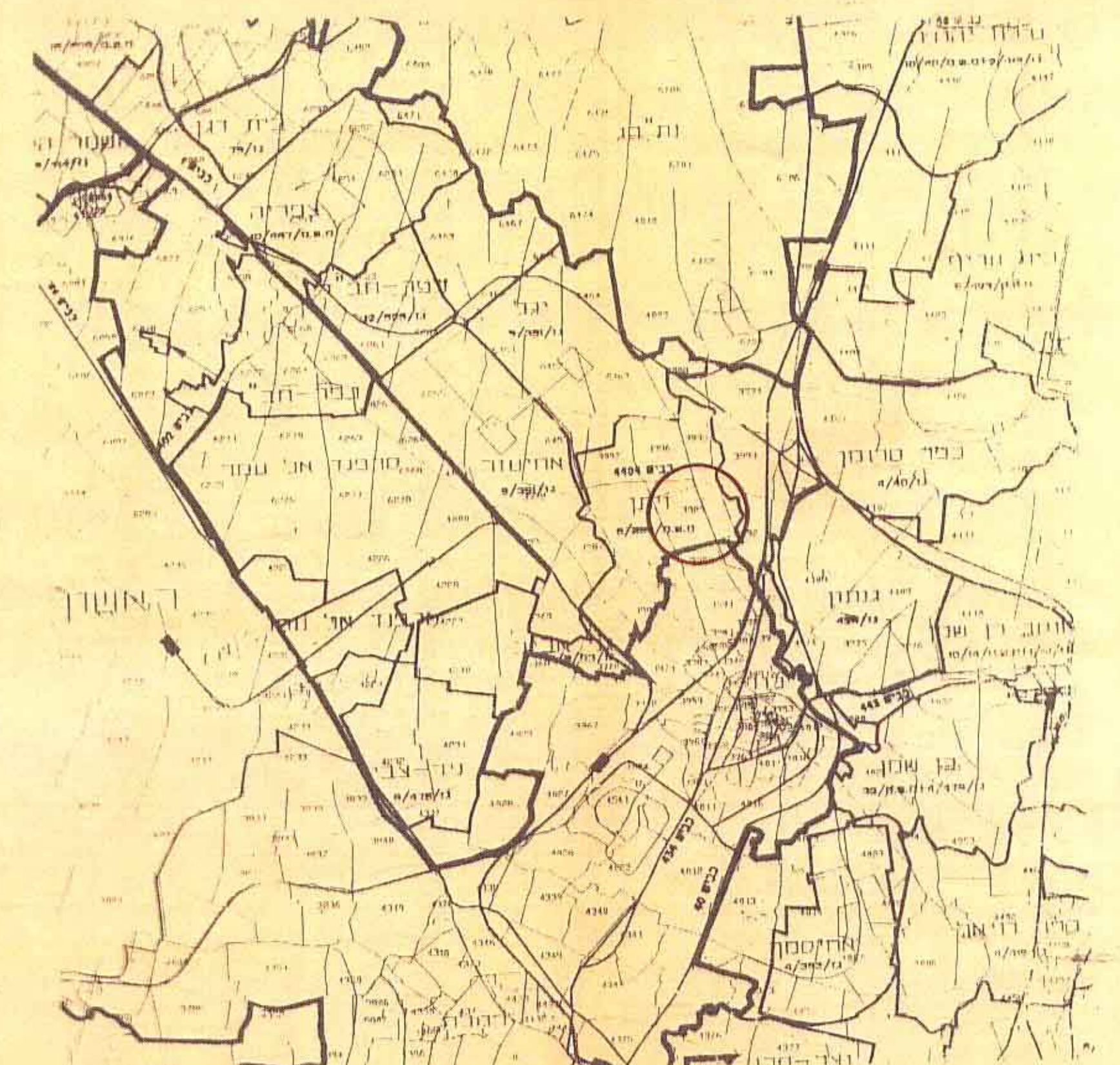
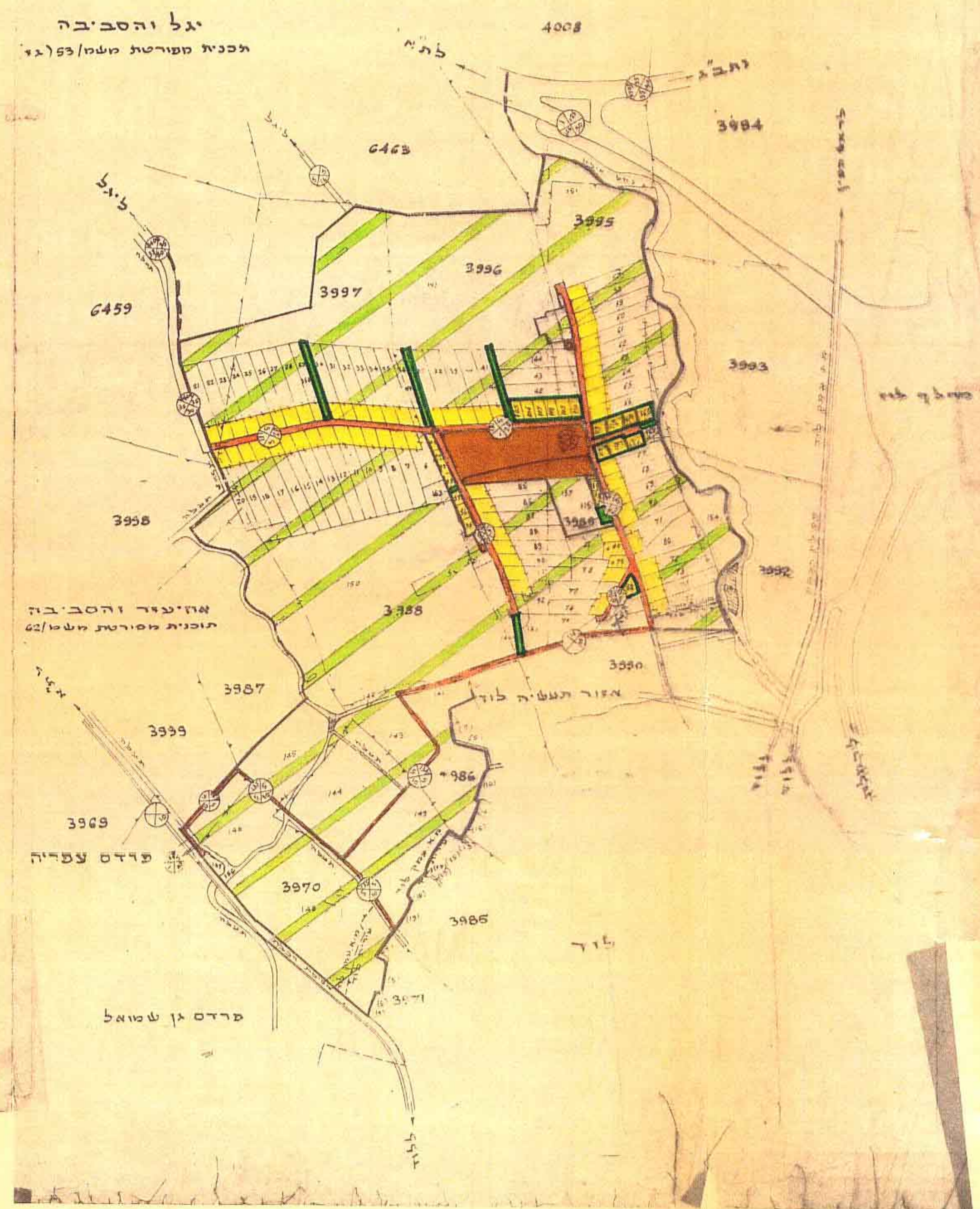

תרשים סביבה 1:50,000

טבלת רכז שטחים 0.1%

שטח בדונם	שטח בקדק	שטח בקדק
2.08%	1.200	150 חלק
76.70%	44.293	137, 2010, 130
21.22%	12.253	151/1
100%	57.746	137, 2010, 130, 151/1

מרחב תכנון מקומי "לודים"

תכנית מפורטת מס': ג 3/392

שינוי לתכנית מפורטת מס': ג 3/392, ג 3/392/2, ג 3/392/3 (כענף אב) (ג 3)

משרד התכנון ומרחב מרכז
תוכנית תכנון תשתית 1985
אישור תכנית מס' 7/392
תעודת התקפות כוללת הפעולה החלופית
מיום 9.7.92 כאשר את התכנית
ייתר ויעדו התוכנית

משרד התכנון ומרחב
מס' תכנית 7/392
מס' תעודת התקפות 41-9-92
תאריך 9.7.92

- מחוז : המודק 5
- נפה : רב-לר 8149
- מועצה אזורית : עמק לוד
- מקום : בית
- גוש וחלקת ישנים : 3989 חלק חלקה : 20, 21, 22, 23, 24, 25, 26, 27, 28, 29, 30, 31, 32, 33, 34, 35, 36, 37, 38, 39, 40, 41, 42, 43, 44, 45, 46, 47, 48, 49, 50, 51, 52, 53, 54, 55, 56, 57, 58, 59, 60, 61, 62, 63, 64, 65, 66, 67, 68, 69, 70, 71, 72, 73, 74, 75, 76, 77, 78, 79, 80, 81, 82, 83, 84, 85, 86, 87, 88, 89, 90, 91, 92, 93, 94, 95, 96, 97, 98, 99, 100
- גוש חדש : 3995 חלק חלקה : 1, 2, 3, 4, 5, 6, 7, 8, 9, 10, 11, 12, 13, 14, 15, 16, 17, 18, 19, 20, 21, 22, 23, 24, 25, 26, 27, 28, 29, 30, 31, 32, 33, 34, 35, 36, 37, 38, 39, 40, 41, 42, 43, 44, 45, 46, 47, 48, 49, 50, 51, 52, 53, 54, 55, 56, 57, 58, 59, 60, 61, 62, 63, 64, 65, 66, 67, 68, 69, 70, 71, 72, 73, 74, 75, 76, 77, 78, 79, 80, 81, 82, 83, 84, 85, 86, 87, 88, 89, 90, 91, 92, 93, 94, 95, 96, 97, 98, 99, 100

שטח התכנון : 185 דונם

קנה מידה : 1:500, 1:1250, 1:10,000, 1:2500

- בעל הקרקע : מינהל פקדוני ישראל
- היוזם : ועד גוש בית גועה פקודת לתכנון ולבניה לודים
- המפיק : גבי שפיר אדריכל עם דשיון 35347
- ח' הביוליים 37 רמתג.

- גבול תכנית
- שטח חקלאי
- אזור נערים
- שטח מבן ציבור
- שטח ציבורי פתח
- שטח פרטי פתח
- מבנים להדסה
- דוך קיצי
- דוך פזע
- פס הדרך
- קובץ כינפלי
- רוחב הדרך

חתימות : בעל הקרקע : היוזם :

התוכנית : *[Signature]*

הנהלת התכנון ומרחב
תכנית מפורטת מס' 7/392
אזור התעודת התקפות משרד מס' 22
מיום 9.7.92 תעודת התקפות חלופית על
מיום 9.7.92 תעודת התקפות חלופית על
מיום 9.7.92 תעודת התקפות חלופית על

משרד התכנון ומרחב
מס' תכנית 7/392
מס' תעודת התקפות 41-9-92
תאריך 9.7.92