

ת.מ. 33 ט"ו/ת"מ 62/1990 כ"ב פ"ב 6
5.10.77

חוק הרכי תכנון ובניה (הוראת השעה) התש"ן-1990
מחוז המרכז
הועדה לבניה למגורים ולתעשייה
מרחב תכנון מקומי לב השרון

תכנית מס' צש/בח/2/62
שינוי לתכנית מס' צש/בח/2/62

פארק תעשייתי ק.מ. 1:1250



מועצה אזורית לב השרון :
נפה :
השרון :

גוש	חלק מחלקה
7816	1
7886	6

שטח התכנית : 38.467 ד'

בעל הקרקע : מדינת ישראל בניהול מנהל מקרקעי ישראל

היום : חב' מבני תעשייה בע"מ
חברת מבני תעשייה בע"מ

עורך התכנית : הרי ברנד
אדריכלים ומתכנני ערים (1994) בע"מ

הרי ברנד
אדריכלים ומתכנני ערים (1994) בע"מ
חאריך : ספטמבר, 1997

- מקרא :
- מלאכה
 - דרך מוצעת
 - דרך קיימת או מאושרת
 - דרך קיימת או מאושרת לביטול
 - גבול תכנית
 - גבול גוש
 - מס' הדרך
 - קו בנין
 - רוחב הדרך

הרשות המקומית : מועצה אזורית לב השרון

בעל הקרקע : מדינת ישראל מנהל מקרקעי ישראל

מגיש התכנית : חב' מבני תעשייה בע"מ

המתכנן : הרי ברנד
אדריכלים ומתכנני ערים (1994) בע"מ

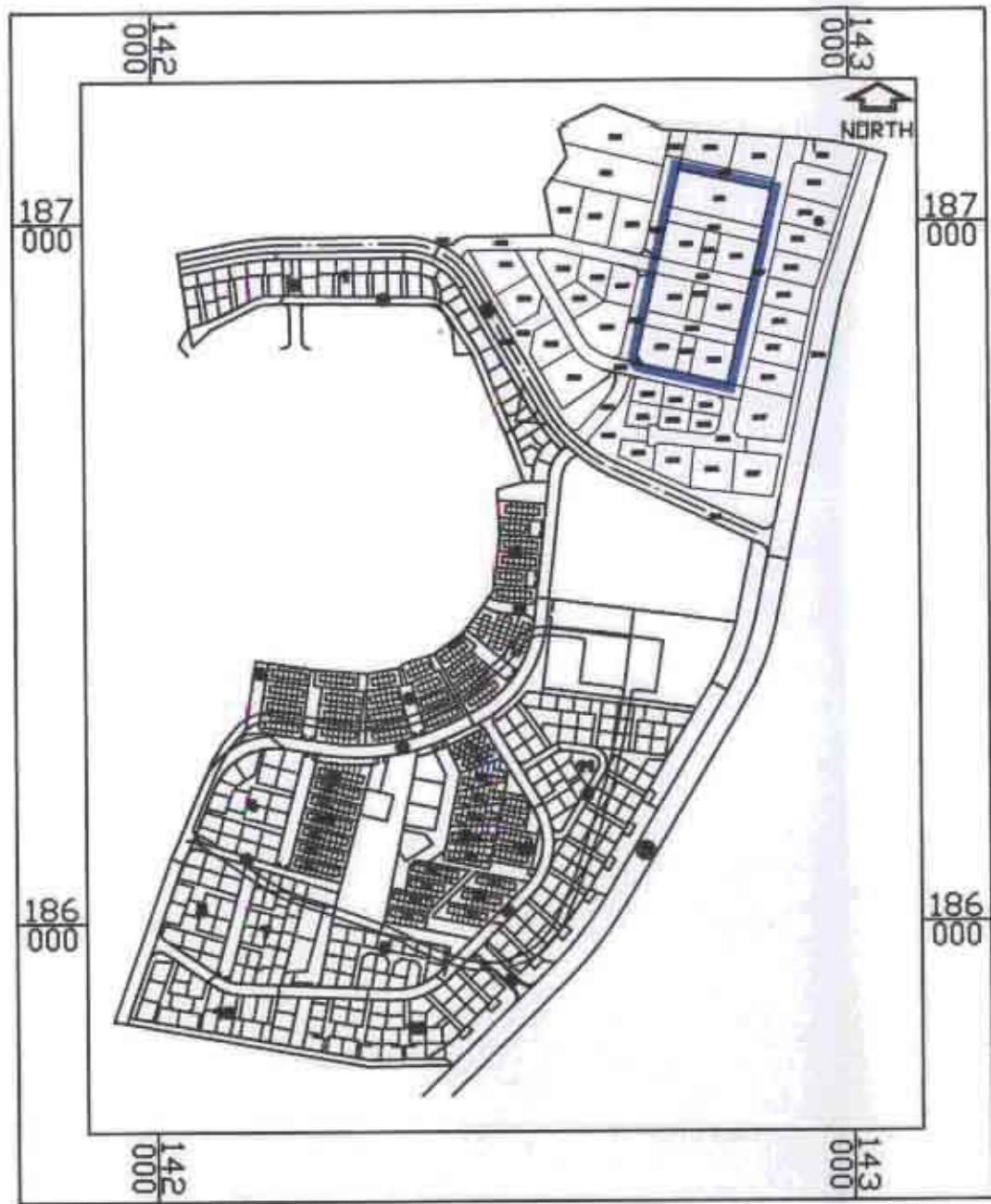

תרשים טביבה ק.מ. 1:10000

מקיבץ ראול - מודד גוסמק
רשיון מס' 441
טל' - 08-9350648
חתימה :
23.9.1997

טבלת שטחים

מס.מגרש	שטח בדונם	יעוד מלאכה
1.122	1	
1.122	2	
1.122	3	
1.122	4	
2.210	5	
2.210	6	
2.210	7	
2.210	8	
1.122	9	
1.122	10	
1.122	11	
1.122	12	
1.122	13	
1.122	14	
1.122	15	
1.122	16	
2.210	17	
2.210	18	
2.210	19	
2.210	20	
1.101	21	
1.122	22	
1.122	23	
1.122	24	
35.611		סה"כ מלאכה
2.856	25	דרך קיימת או מתוכננת
2.856		סה"כ דרך קיימת או מתוכננת
38.467		סה"כ שטח התוכנית

טבלת שימושי קרקע

יעוד	שטח בדונם	%מסה"כ שטח התוכנית
מלאכה	35.611	92.73%
דרך קיימת או מתוכננת	2.856	7.27%
סה"כ שטח התוכנית	38.467	100%

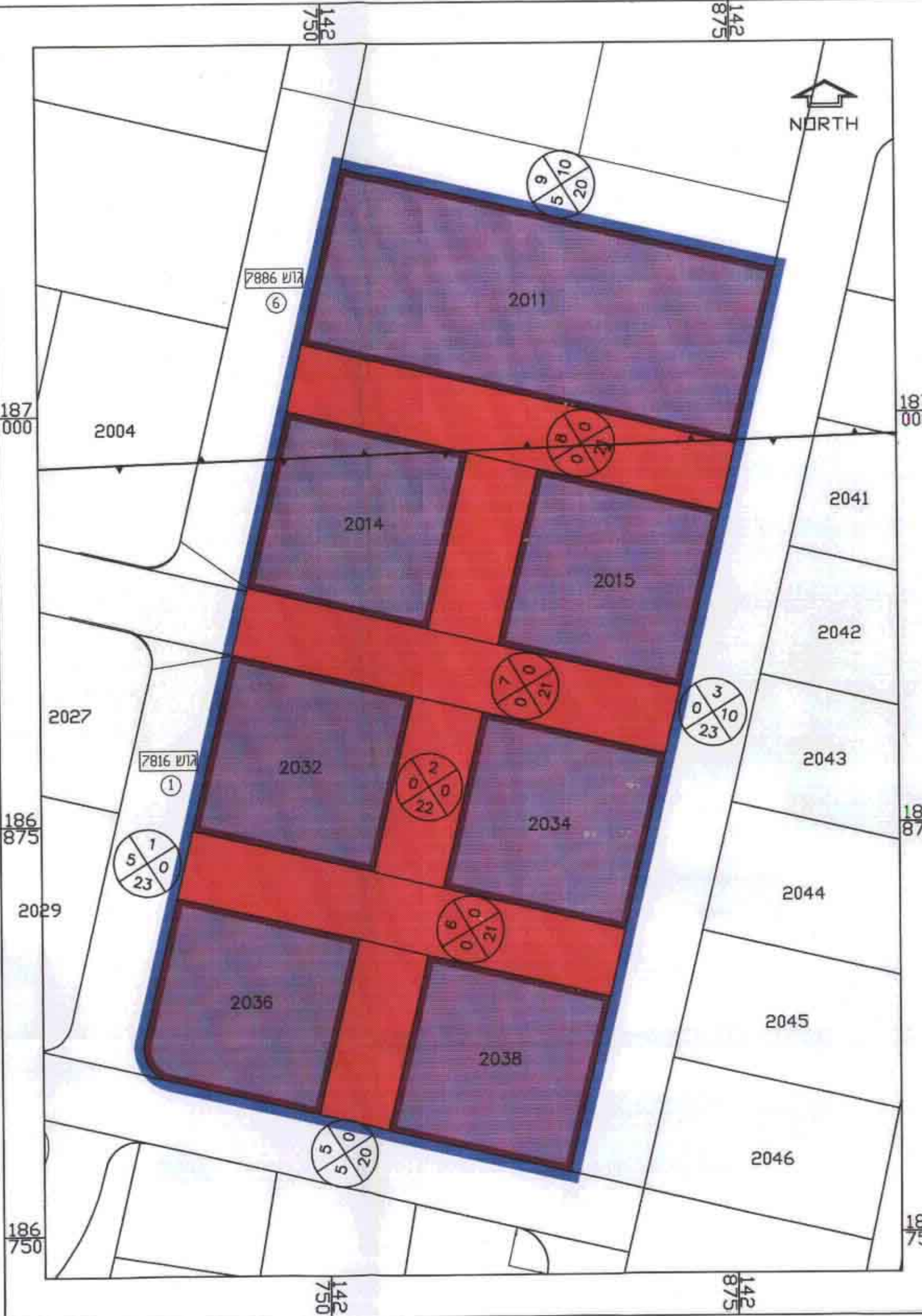

מצב קיים

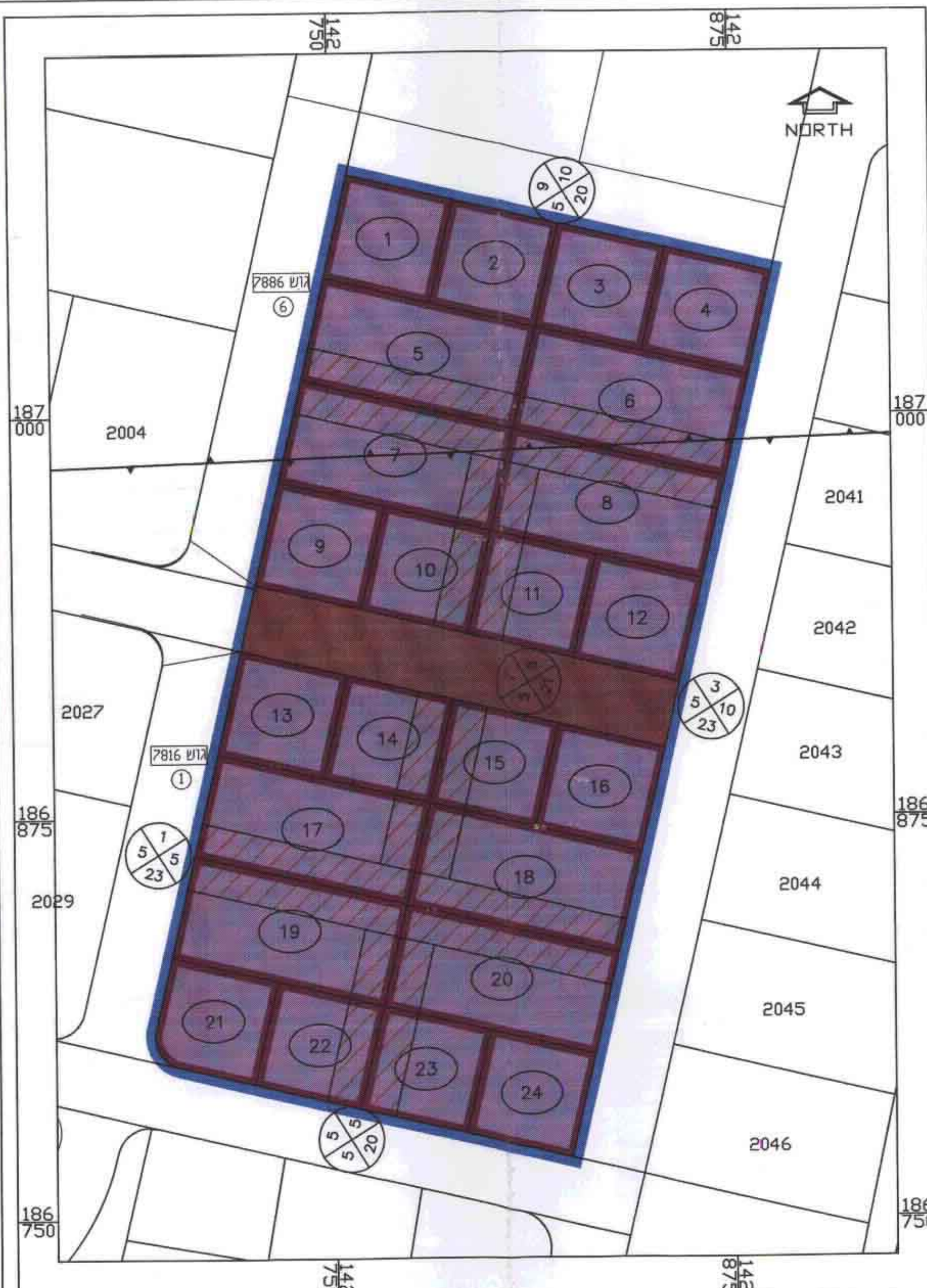

מצב מוצע