

חוק התכנון והבניה, תשכ"ח - 1968  
הועדה המקומית לתכנון ולבניה ימורה השנייה  
14/1-8-1968  
תאריך: 14/1-8-1968  
מס' תכנית: 14/1-8-1968  
מס' תכנית: 14/1-8-1968  
מס' תכנית: 14/1-8-1968

מס' תכנית: 14/1-8-1968  
מס' תכנית: 14/1-8-1968  
מס' תכנית: 14/1-8-1968

**מחוז המרכז**  
**מרחב תכנון מקומי - שרונים**  
חוק התכנון והבניה תשכ"ח 1965  
תכנית שינוי מתאר מט' 14/1-8-1968  
שינוי לתכנית מתאר עח/200-8/1-8/1001 (סופקדת)

- המקום: ביד אל סיכה - זמר
- גוש: 8650
- חלקה: 16 וחלק מחלקה 49
- שטח התכנית: 472 מ"ר מגורים
- יחס התכנית: 140 מ"ר דרך משולבת
- מוחמד כליליה (סאהר) - זמר
- טל-643699-09 ת.ז. 21509336
- ועדה מקומית שרונים
- בעל הקרקע: מוחמד כליליה (סאהר)
- התכנון: אדרי קסאוי טלים ת.ז. 150927
- דרי אדרי זוהדי אבו רקיה
- באקה 06-382760
- קנ"מ: 1:1250, 1:250

מס' תכנית: 14/1-8-1968  
מס' תכנית: 14/1-8-1968  
מס' תכנית: 14/1-8-1968

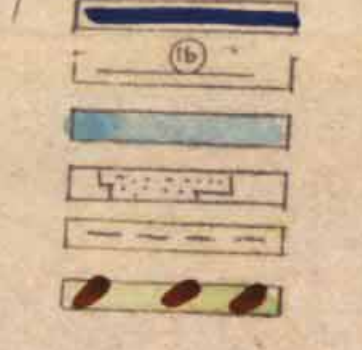

מקרא:  
גבול התכנית  
גבול חלקה קיימת ומספרה  
מגורים מיוחד (שטח בנייה)  
בית קיים  
להויסה  
דרך גישה (משולבת)

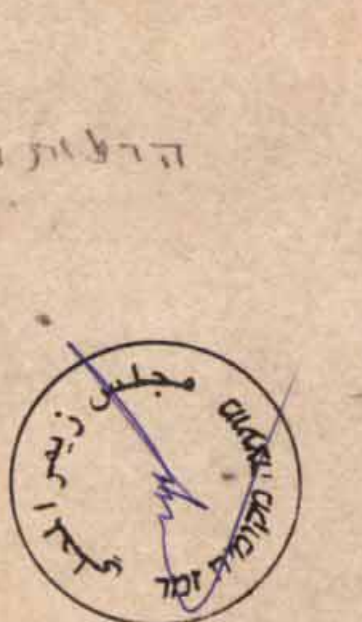

מס' תכנית: 14/1-8-1968  
מס' תכנית: 14/1-8-1968  
מס' תכנית: 14/1-8-1968

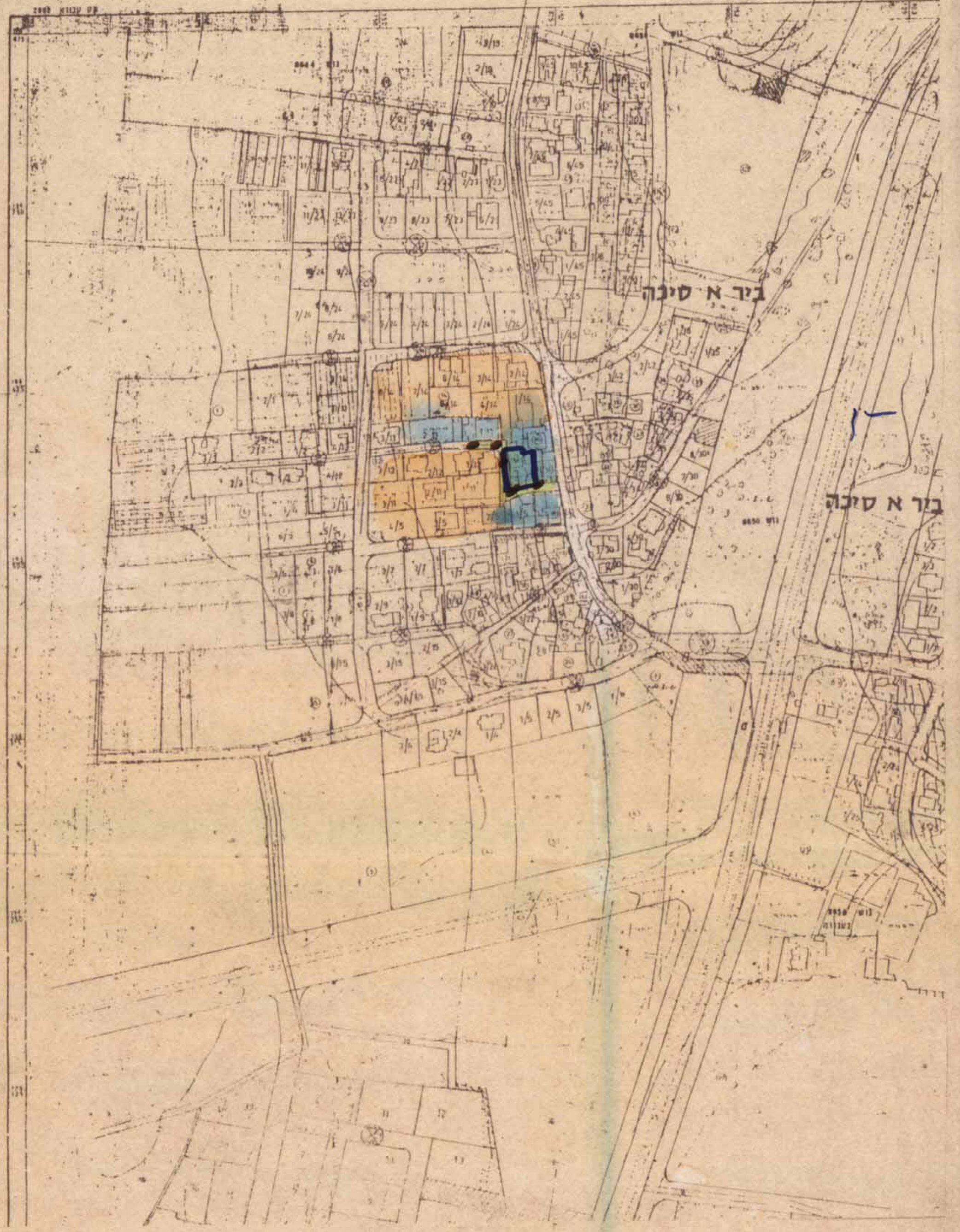

תק"מ סביבה קנ"מ 1:250  
לכיתות ספורט מט' 8/1-1001 (סופקדת)

**מצב קיים קנ"מ 1:250**  
עלפי תכנית ספורט מט' 8/1-1001 (סופקדת)

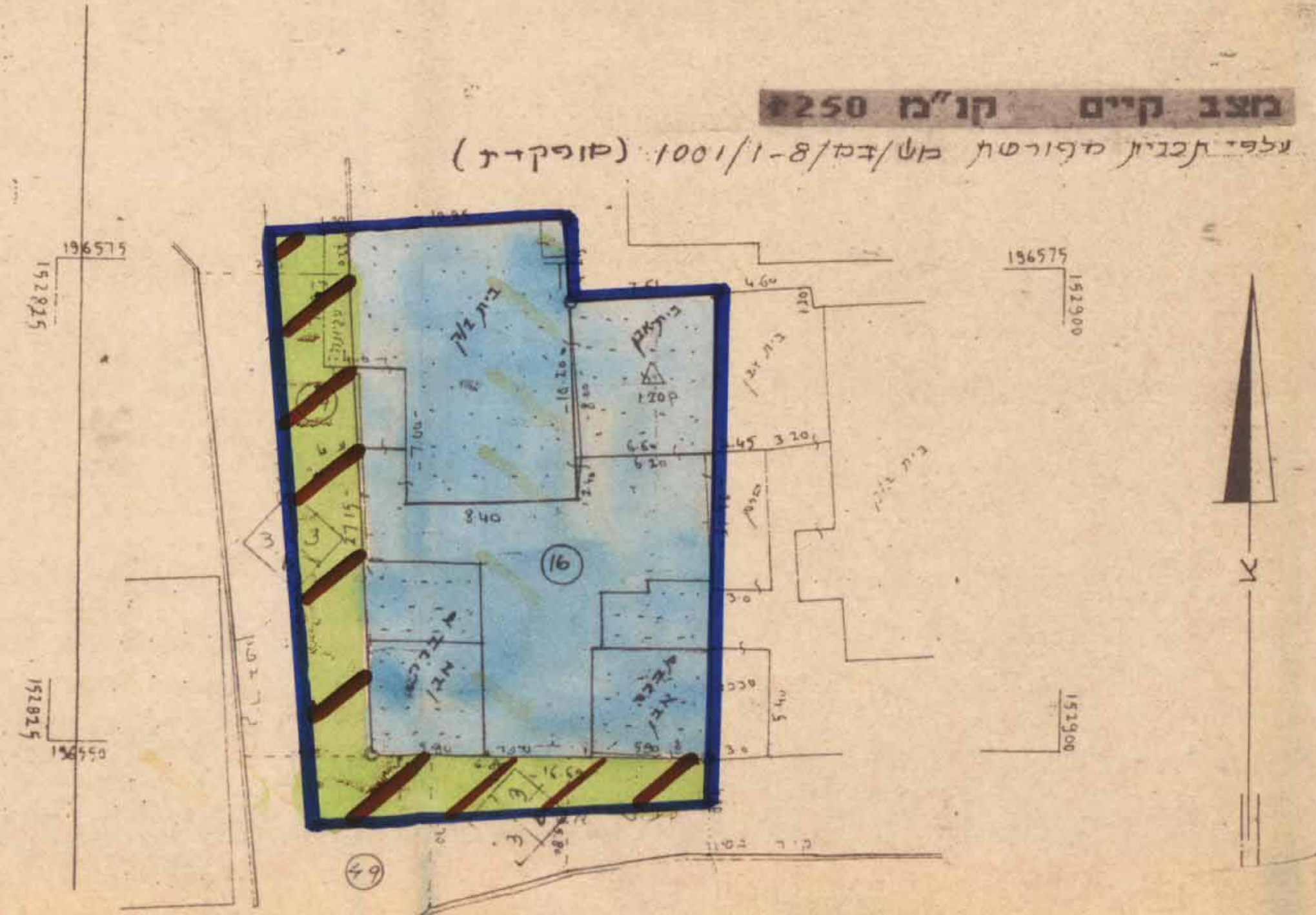

**מצב קיים קנ"מ 1:2500**  
עלפי תכנית 8/200

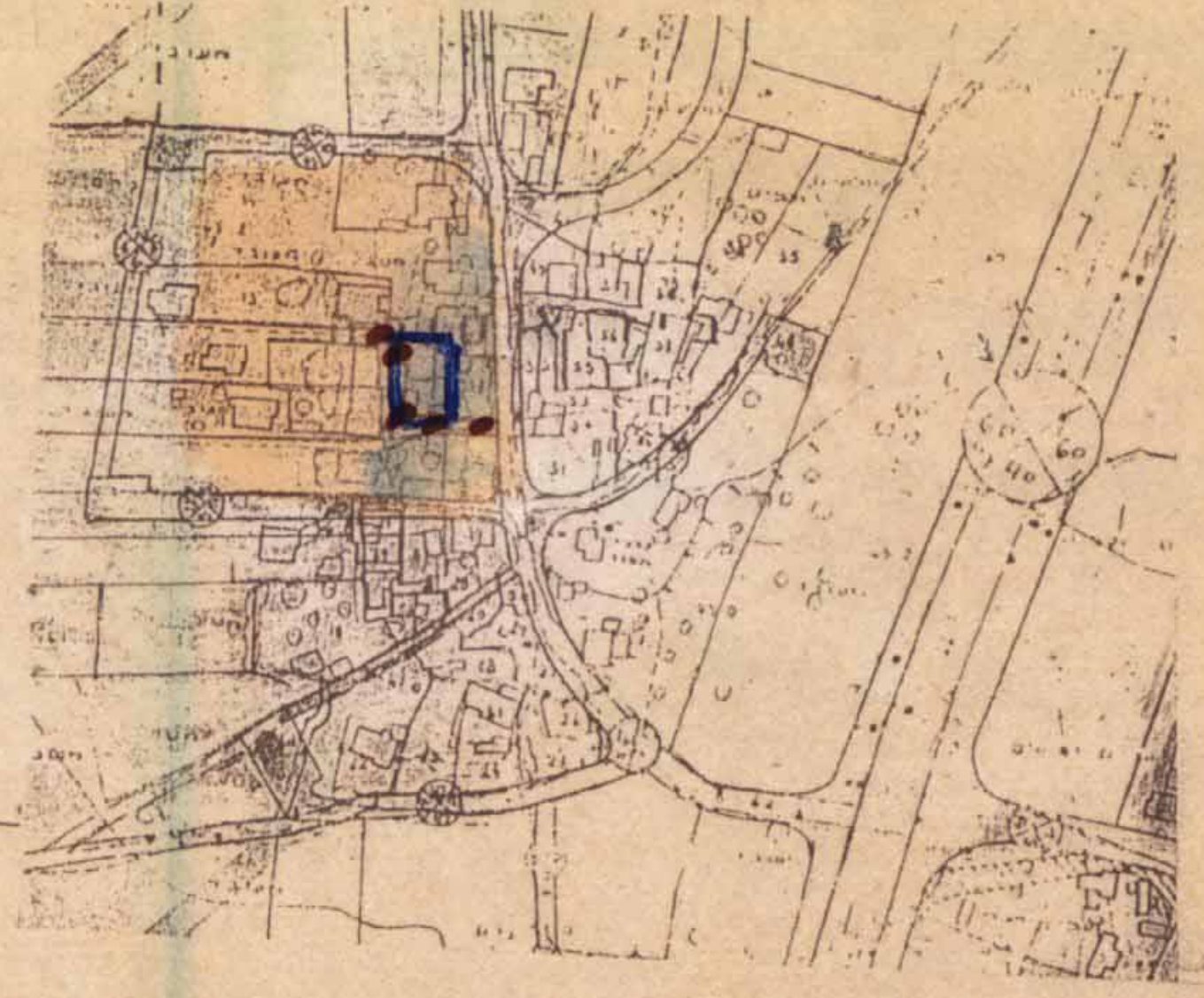

**מצב מוצע קנ"מ 1:250**

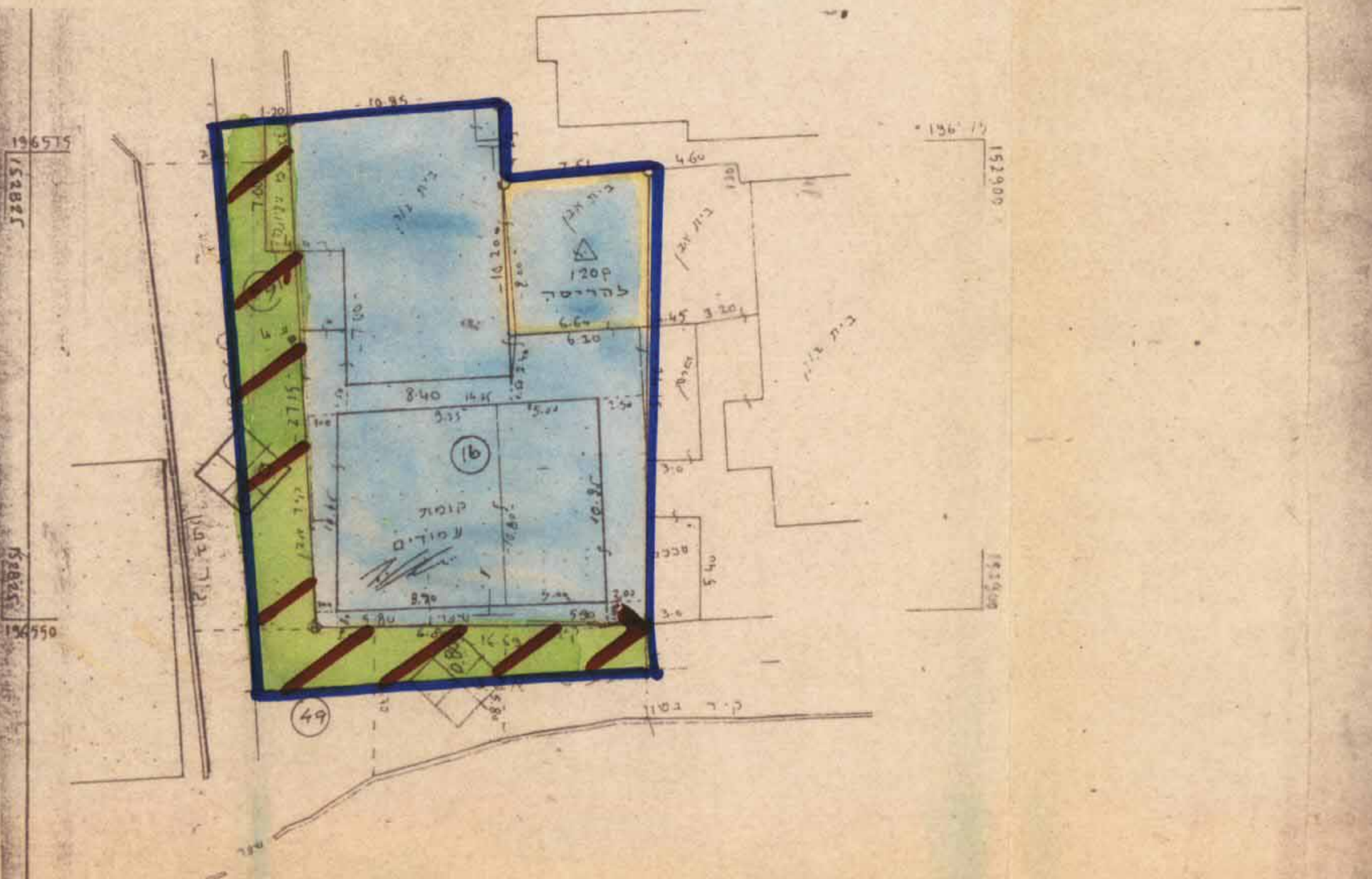

כרמל מהנדסים  
דאליה אלכרמל  
מהנדס ומודד מוסמך  
זידאו גמאל  
טל 04-394431  
מחברת 39806  
מודד מוסמך 721  
8/4/35