

13-7-1998
13-7-1998
13-7-1998

מרחב תכנון מקומי המרכז

תכנית שינוי מתאר מס' ממ/ 1/6/436
שינוי לתכניות מס' ממ/ 825 ו-ממ/ 6/436

מסמך ב'

חוק התכנון והבניה תשכ"ה-1965
חוקת התקנות לבניה ותכנון עיר
התכנון
תכנית מס' 1/6/436
תחילה
תאריך: 13.7.98

- מחוז : המרכז
- נפה : רמלה
- מועצה מקומית : באר-יעקב
- גוש : 4351
- חלקה : 5 (חלק)
- מגרש : 1-39
- בעל הקרקע : מינהל. מקרקעי ישראל
- יזום התכנית : מרחי שמשן, רח' זבובינסקי 39, באר-יעקב טל 08-9251348
- מחבר התכנית : גרה גדעון רח' זבובינסקי 25, באר-יעקב טל 08-9257532
- שטח התכנית : 2944 מ"ר
- תאריך : יולי 1996, נובמבר 1997

התאריך : 13.7.98
החלטה תקנה תחומית / 13.7.98
מחברת התכנית : גרה גדעון

מקרא

- גבול התכנית
- גבול תכנית גובלת
- גבול גוש
- גבול חלקה ומספר
- גבול מגרש ומספרו
- אזור מגורים א'
- אזור מגורים כפרי
- אזור חקלאי משקי עם 2 יחד
- אזור חקלאי משקי עם 1 יחד
- אזור חקלאי
- שטח לבניני ציבור
- אזור בניני משק ציבורי
- שטח ציבורי פתוח
- דרך קיימת
- דרך חדשה
- דרך לביטול
- בנין קיים
- קו בנין
- מספר הדרך
- קו בנין
- רוחב הדרך

חתימות:
יזום התכנית: [חתימה]

מחבר התכנית: [חתימה]

מועצה מקומית באר-יעקב: [חתימה]

בעל הקרקע:

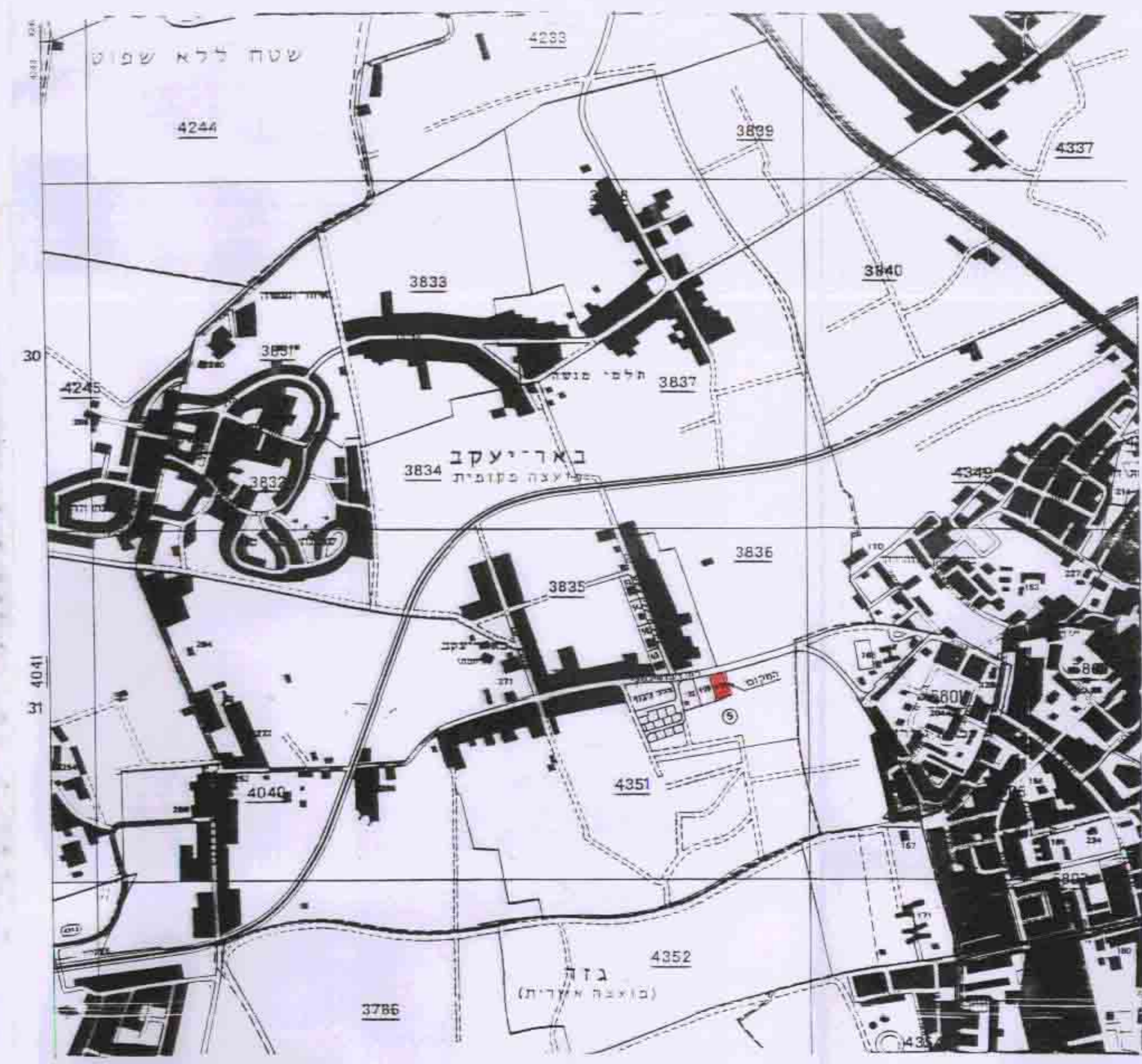

תרשים הסביבה 1:12500

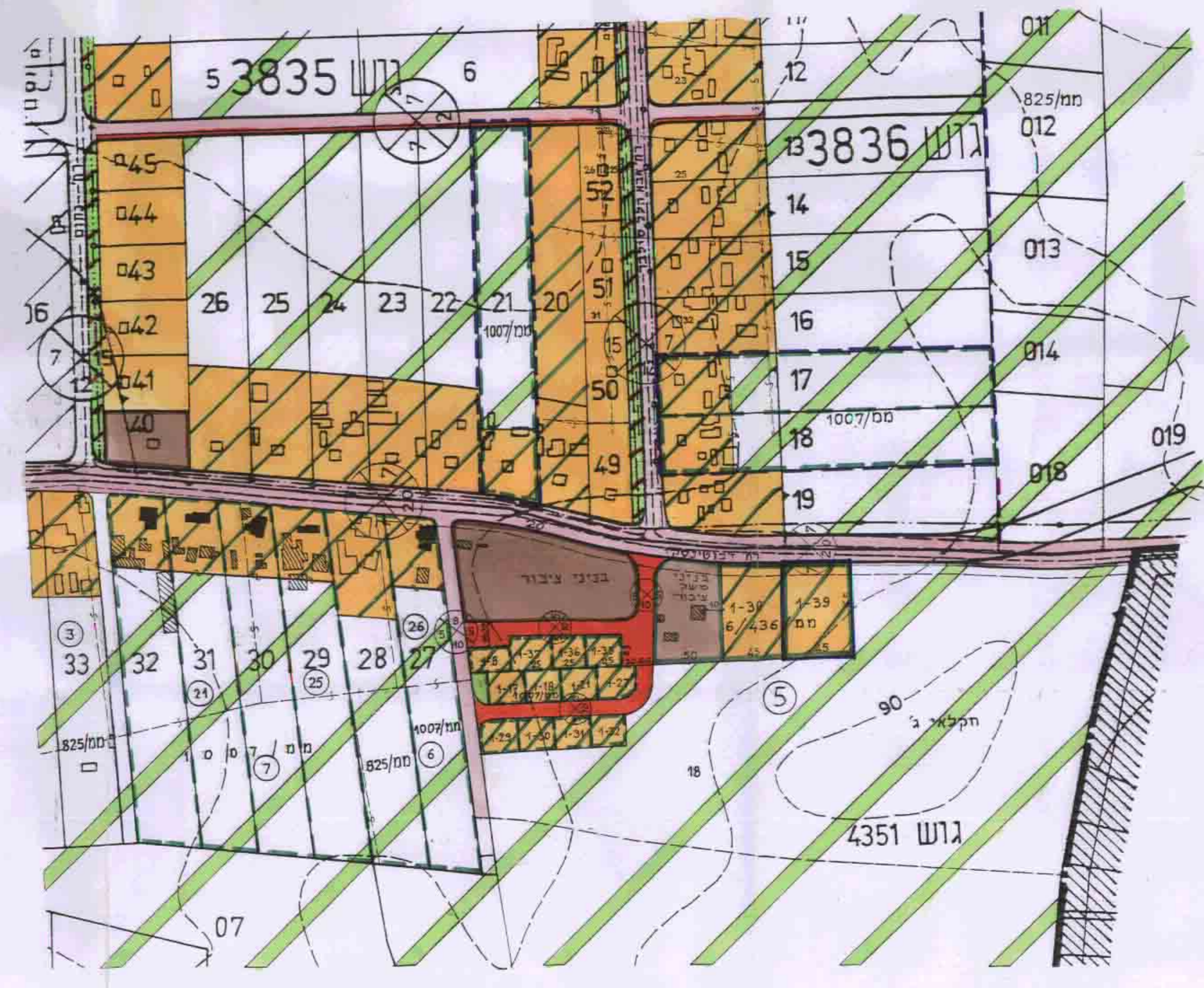

מצב קיים ותכניות גובלות 1:2500

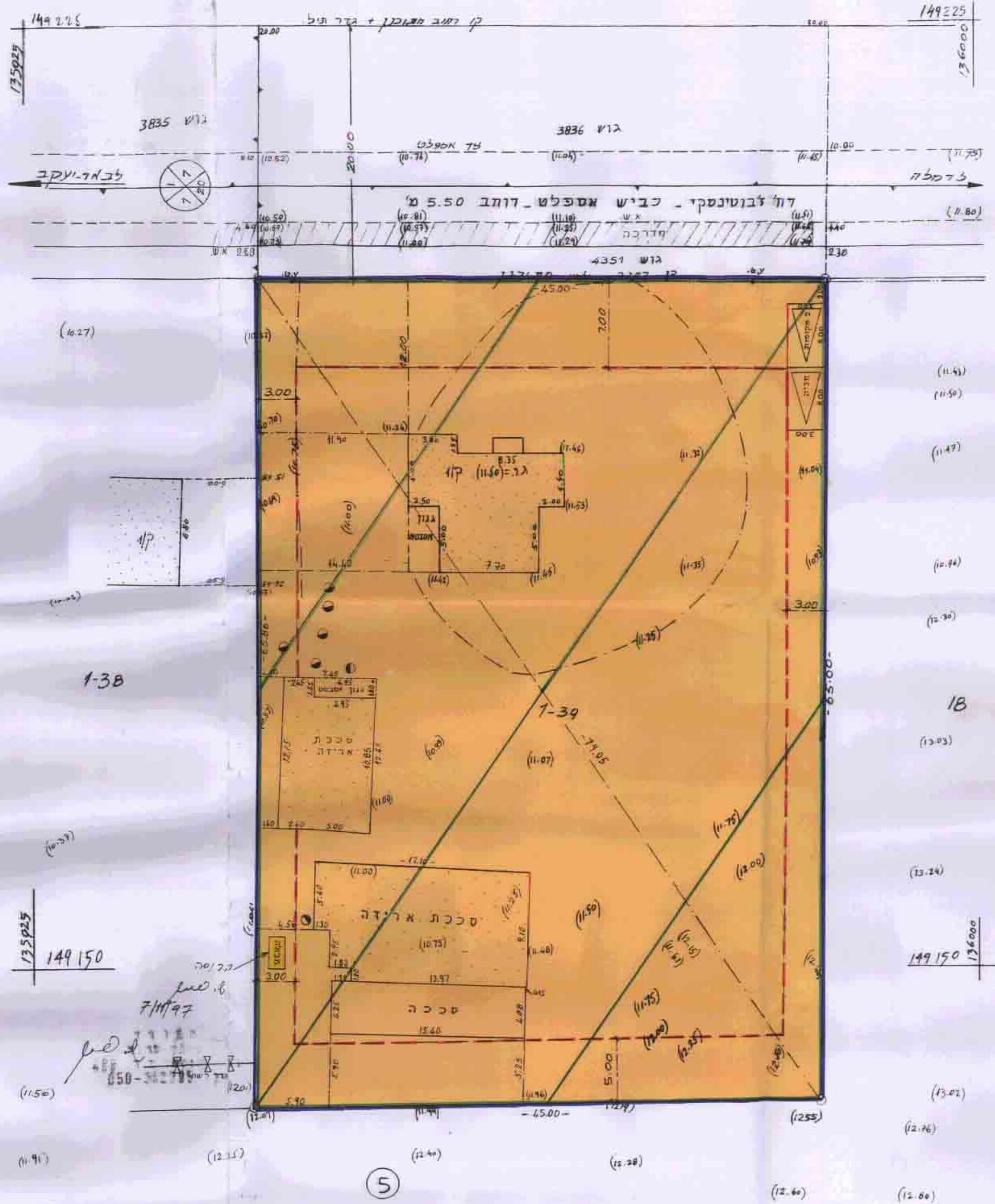

תכנית מוצעת 1:250

הערות:
1) המסקנים בסוגריות הם גבולות קיימים והמסקנים לרצועת הבטח שגובהה נקבע ל-11.50 מ' הם המסקנים החדשים שיש להם גובה של 11.50 מ' כדי להבטיח את הבטח של בנין מס' 488.
2) המסקנים החדשים נבדקו, ומוכרזים על ידי ב"מ 1191 א. 8. 1997.

לא לחדרי יישום
05.11.02
מועד תוספת
פיג'ו שרגא - מועד תוספת - רישיון 488
ראשון לציון - דה מולדבד 34 - טל 945776
דה דרו 32 - דה דרו 30 - טל 999299

עדכון
הפסקת הבדיקה ועודכנו
במאריך 24.4.96
[חתימה]
עדכון נוסף נעשה ב-19/9/97
[חתימה]

חוק התכנון והבניה תשכ"ה-1965
חוקת התקנות לבניה ותכנון עיר
התכנון
תכנית מס' 1/6/436
תחילה
תאריך: 13.7.98