

מחוז : המרכז
נפה : שטח הקוה
ישוב : אלעד
רובע : G
גוש ישי : 4059
חלקי חלקות ישנה : 59
גוש ישי : 4083
חלקי חלקות ישנה : 40
גוש חדש : 5459
חלקה חדשה : 26
מגרש (לפי תב.ע.) : 5001
שטח המגרש : 1.009 דונם סה"כ

הערות
1 מסרת המדידה : חבון
2 הפלנימטרית נמדדה בשיטה פולרית באמצעות מר שוח אלקטרוני
3 האלטימטרית נמדדה בשיטה סרגולומטרית באמצעות מר שוח אלקטרוני
4 התיבד והמשרד בצע במערכת ממוחשבת
5 נתונים מבוססים על ג.ק מס' 43568 שנובחה 151.419
6 החלוקה למגרשים מבוססת על תב.ע מס' 1/10/2/195/2/195
7 כבישים חשודים בביצוע

מדיד : 12.03.97 ד"ר גרינברג מרד טומסק
סקים : רשות מס' 397

ד"ר גרינברג מירדוח בע"מ
רח' הל-ד 4 חולון 58821. טל : 5882107-06

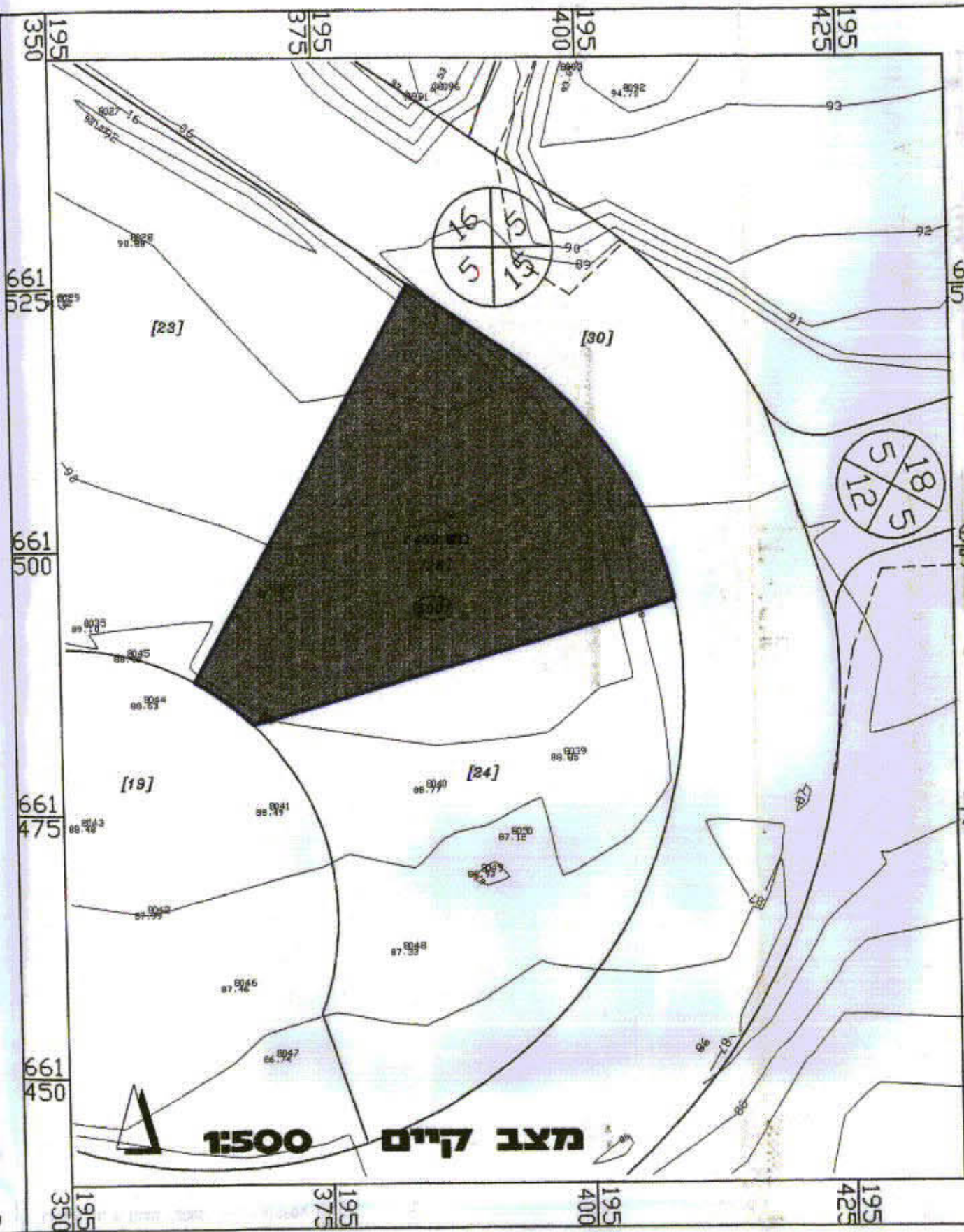

מחוז : המרכז
נפה : שטח הקוה
ישוב : אלעד
רובע : G
גוש ישי : 4059
חלקי חלקות ישנה : 59
גוש ישי : 4083
חלקי חלקות ישנה : 40
גוש חדש : 5459
חלקה חדשה : 26
מגרש (לפי תב.ע.) : 5001
שטח המגרש : 1.009 דונם סה"כ

הערות
1 מסרת המדידה : חבון
2 הפלנימטרית נמדדה בשיטה פולרית באמצעות מר שוח אלקטרוני
3 האלטימטרית נמדדה בשיטה סרגולומטרית באמצעות מר שוח אלקטרוני
4 התיבד והמשרד בצע במערכת ממוחשבת
5 נתונים מבוססים על ג.ק מס' 43568 שנובחה 151.419
6 החלוקה למגרשים מבוססת על תב.ע מס' 1/10/2/195/2/195
7 כבישים חשודים בביצוע

מדיד : 12.03.97 ד"ר גרינברג מרד טומסק
סקים : רשות מס' 397

ד"ר גרינברג מירדוח בע"מ
רח' הל-ד 4 חולון 58821. טל : 5882107-06



מרחב תכנון מקומי אלעד

תכנית מפורטת מס' אל/מק/195/2/195

שינוי לתכנית מפורטת גז / במ / 195 / 2

מחוז : המרכז
נפה : רמלה
ישוב : אלעד
גוש : 5459
חלקי חלקה : 26
מגרש : 5001
שטח התכנית : 1.009 דונם
קנה מידה : 1:500
בעל הקרקע : מהלל מרקטי ישראל
יום התכנית : תנ" ארזות א.פ.ד בע"מ
המתכנן : א. פוגל ד. שורץ, א. שחם
אדריכלים ומתכנני ערים בע"מ
תאריך : ינואר 1998



לוח שטחים :

| סוג שטח | שטח בודדים | אזור כנסת | סוגי |
|---------|------------|-----------|-------|
| מבוצע | 1.009 | 0.000 | 0.000 |
| מחויב | 1.009 | 0.000 | 0.000 |
| סה"כ | 2.018 | 0.000 | 0.000 |

התחלת : א. טוגל - ד. שורץ - א. שחם
אדריכלים ומתכנני ערים בע"מ
רחוב עמישב 23, ת"א טל: 5619253

המתכנן : *[Signature]*
היום : *[Signature]*
בעל הקרקע : *[Signature]*

התוכנית נכונה ונכונה על פי כללי התכנון והתקנות הנהלת המועצה המקומית אלעד. התוכנית נכונה ונכונה על פי כללי התכנון והתקנות הנהלת המועצה המקומית אלעד. התוכנית נכונה ונכונה על פי כללי התכנון והתקנות הנהלת המועצה המקומית אלעד.



מקרא :

| | |
|-------------------|------------------|
| [Blue Box] | גבול התכנית |
| [Green Box] | גבול גוש |
| [Brown Box] | שטח למסחר |
| [Orange Box] | שטח לבנייה ציבור |
| [Light Green Box] | שטח עבור פתוח |
| [Blue Box] | מגורים ב |
| [Dotted Line] | מתחם תכנון |
| [Yellow Box] | דרך קיימת |
| [Dashed Line] | קו ביון |
| [Red Box] | רחוב הדרך |