

מפה טופוגרפית

1:250

גוש : 6355
חלקה : 238
שטח : 0.503 ד"מ
הוכן עבור: גביש

מפה טופוגרפית

1:250

גוש : 6355
חלקה : 238
שטח : 0.503 ד"מ
הוכן עבור: גביש

שטח גוש	שטח חלקה	שטח ברוטו
50	18.0	503.0

מבליט שטחים קיים ומשך

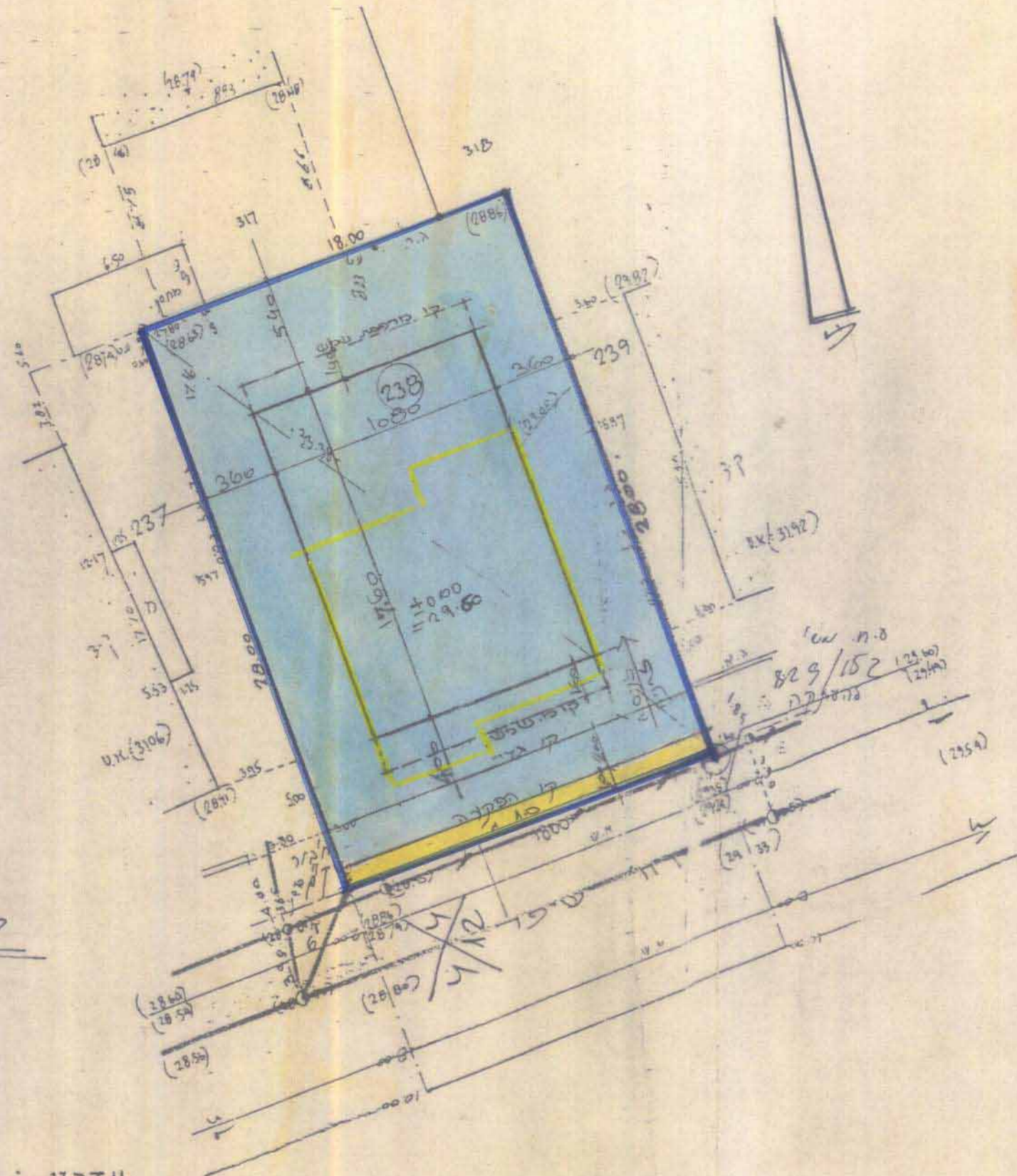

תרשים הסביבה 1:1250

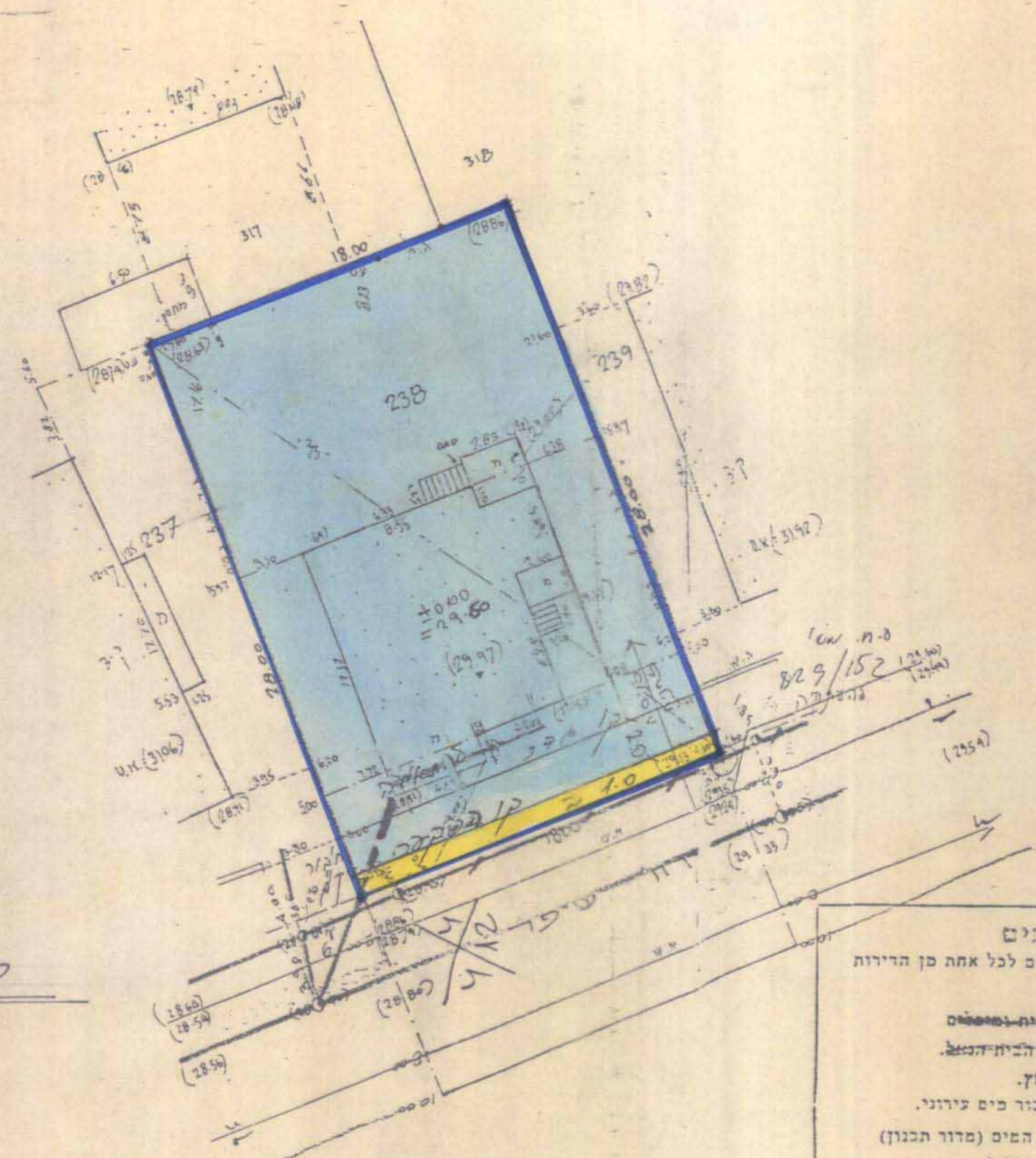
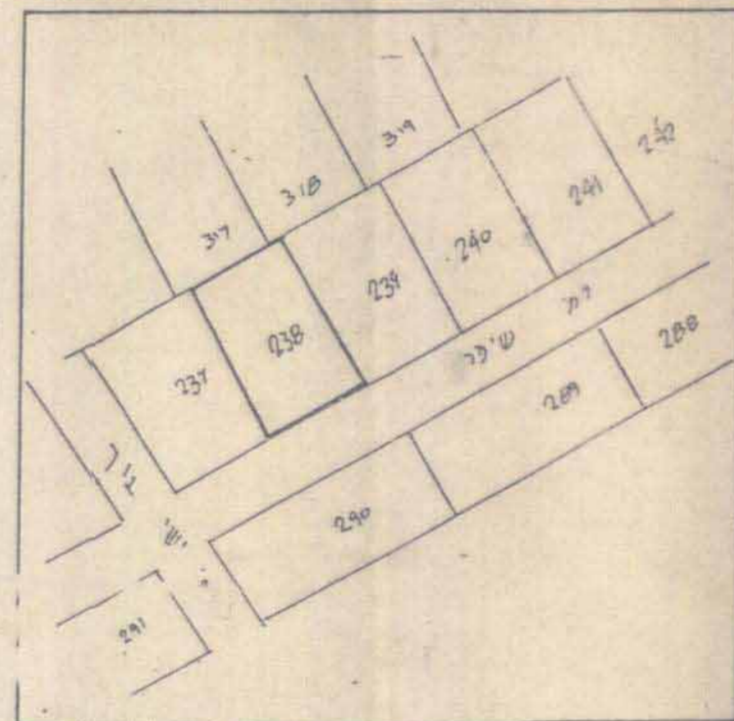

תרשים הסביבה 1:1250

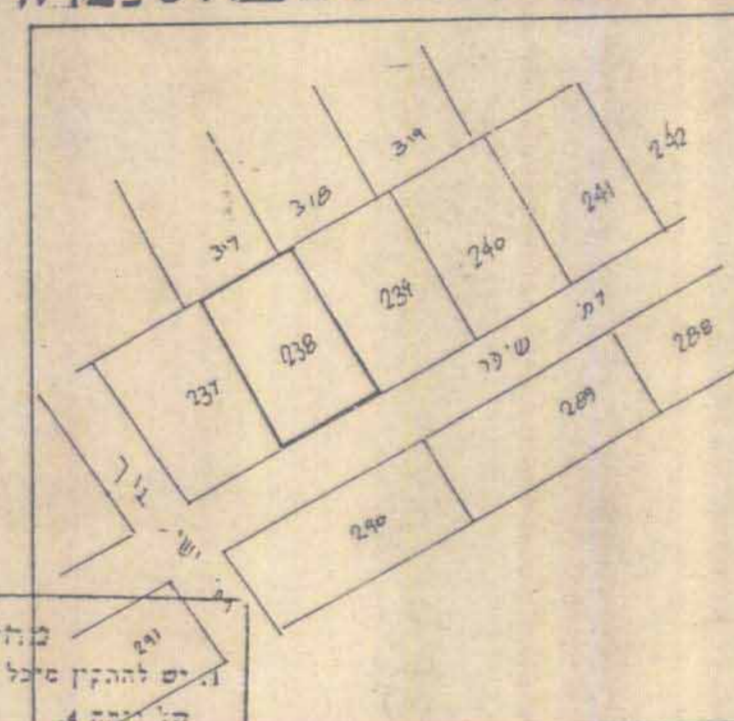

מחלקת המים
1. יש להקניט סילב לאגירת מים לכל אחת מן היריות
2. יש לבצע הבנה למשאבת לתוך
3. סצורף בוח נזהל לתאים חיבור מים מירוני
4. לשאלות נא לפנות לסחלקת המים (מדור תכנון)
בימי קבלת קהל: א' 10.00 - 8.00
ב' 16.00 - 12.00
ד' 10.00 - 8.00 או בטל: 337136

לעדכון: 20.11.95
תאריך: 1.7.91
חגי נספ, מודד מוסתך דשיון 623
פתח תקוה, זן גבי 19
טל: 03-9326020

העדות
1. המספדים בסודיים מציגים אובה
2. דהגהיים קשורים לנקט 64 - 30.830

העדות
1. המספדים בסודיים מציגים אובה
2. דהגהיים קשורים לנקט 64 - 30.830

לעדכון: 20.11.95
תאריך: 1.7.91
חגי נספ, מודד מוסתך דשיון 623
פתח תקוה, זן גבי 19
טל: 03-9326020

מחוז מרכז

מרחב תכנון מקומי פתח-תקוה
תכנית שינוי מתאר מס' פת/מק/1268/60
שינוי לתכנית מתאר מס' פת/במ/2000/14, פת/1268/17.
ולתכנית פתח-תקוה



נפה: פתח-תקוה
עיר: פתח-תקוה
גוש: 6355
חלקה: 238
שטח התוכנית: 503 מ"ר

היוזמים: נקר יוסף ובניו בע"מ

רח' ההגנה 17 פ"ת, טל' 03-9314389

- 1. גכוזמן-גביש מרכזי
- 2. רוכברג צבי
- 3. רוכברג- (רוכורג) אסנת
- 4. רוכברג- (רוכורג) עמית-דוד
- 5. רוכברג- (רוכורג) איילת

המתכנן: פ. שפירא
אדר רח' סנדר חדר 6 פ"ת.

מקרא

	גבולות התכנית:
	אזור מגורים ב'
	דרך קיימת
	מבנה להריסה

המתכנן: יוסף נקר ובניו
יוסף נקר בע"מ
1991
יוסף נקר
הוזה שמו, מהנדס
סנדר חדר 6 פתח-תקוה
טל' 03-9212221