

# מרחב תכנון מקומי עמק חפר

מחוז : המרכז

שני תכנון מתאר ומפורטת עמ/8/139/8 שני לתכנית מתאר עמ/200/8

ולתכנית מפורטת מסמך/8

מחוז : המרכז

נפה : השרון

מקום : כפר חיים

גוש : 8314

חלקות : 21 (כלי חשול 8) וחלק עוהלקה רשומה 25 (כלי מסמך 8)

שטח התכנית : 4.426 דונם

מקום התכנית : ופד חשוב כפר חיים

היום : ועדה מקומית לתכנון וענייה עמק חפר

בעל הקרקע : מנהל מקרקעי ישראל

עורך התכנית : מודדי חדרה

חוק התכנון והבניה תשכ"ח-1968  
 ועדה מקומית לתכנון לבניה עמק חפר  
 שנייה תכנית מתאר מס' 8/139/8  
 כניסה מס' 14 מאז 14 מיום 20.7.94  
 החלטת : להמליץ בני העדה המחוזית  
 לאשר את התכנית  
 יושב ראש  
 מזכיר

משרד המבחן מחוז המרכז  
 חוק התכנון והבניה תשכ"ח-1968  
 אישור תכנית מס' 8/139/8  
 התכנית מאשרת מכה  
 שטח 100 מ"ג (2 חלק)

כפר - חיים  
 מושב עובדים  
 לחישובות עומתים נעים

ועד - מקומי  
 כפר - חיים

נכנס וניתן להפיק לאש  
 תחילת העדה המחוזית  
 20.7.94  
 תאריך  
 מנהל מחוז

רשימת המקומות חידה 1:2500

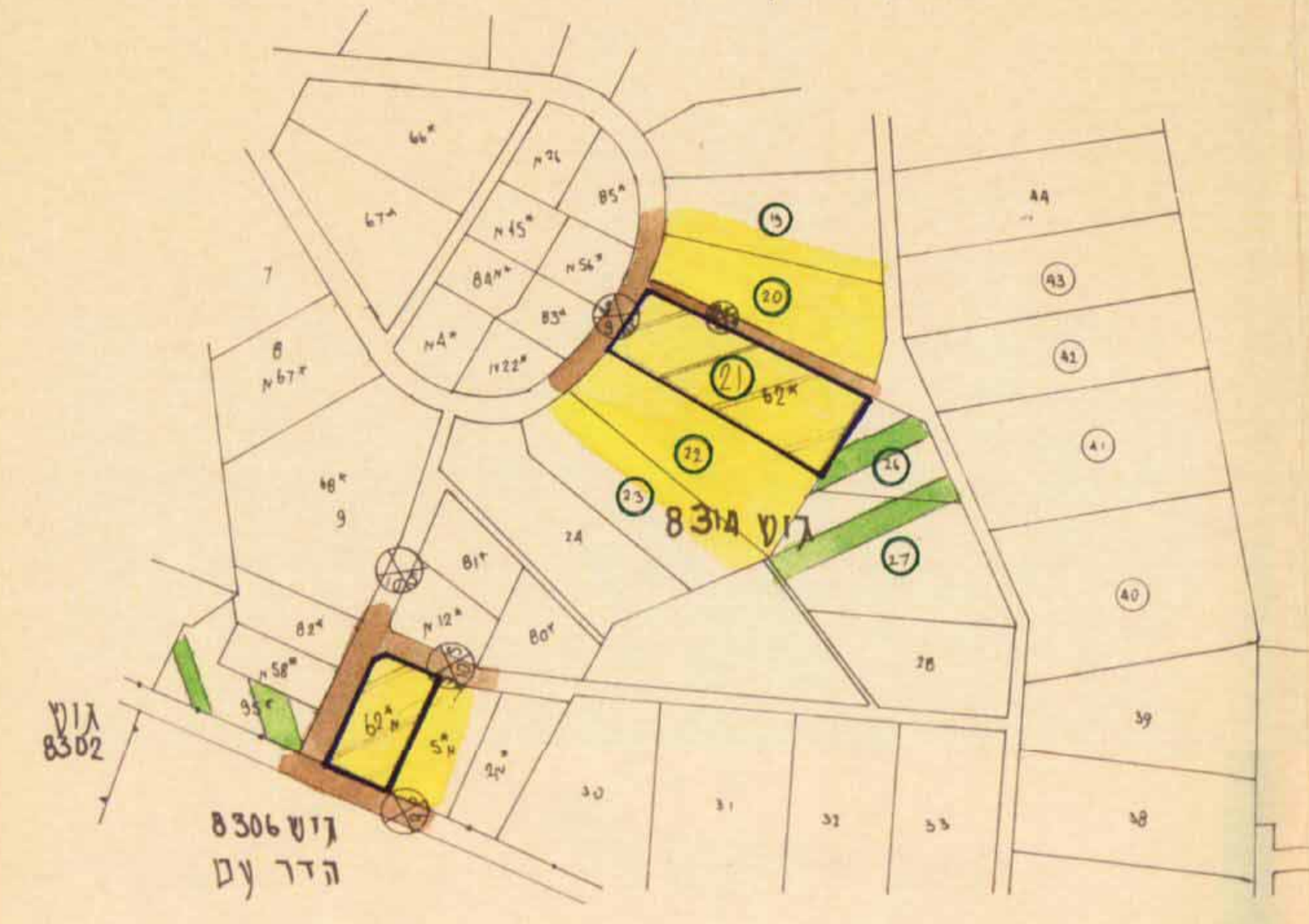

גוש 8306  
 הדר עם

התכנית נכנסת לתוקף  
 מיום 20.7.94  
 תאריך  
 מנהל מחוז

קרקעית הגביעה 1:10,000

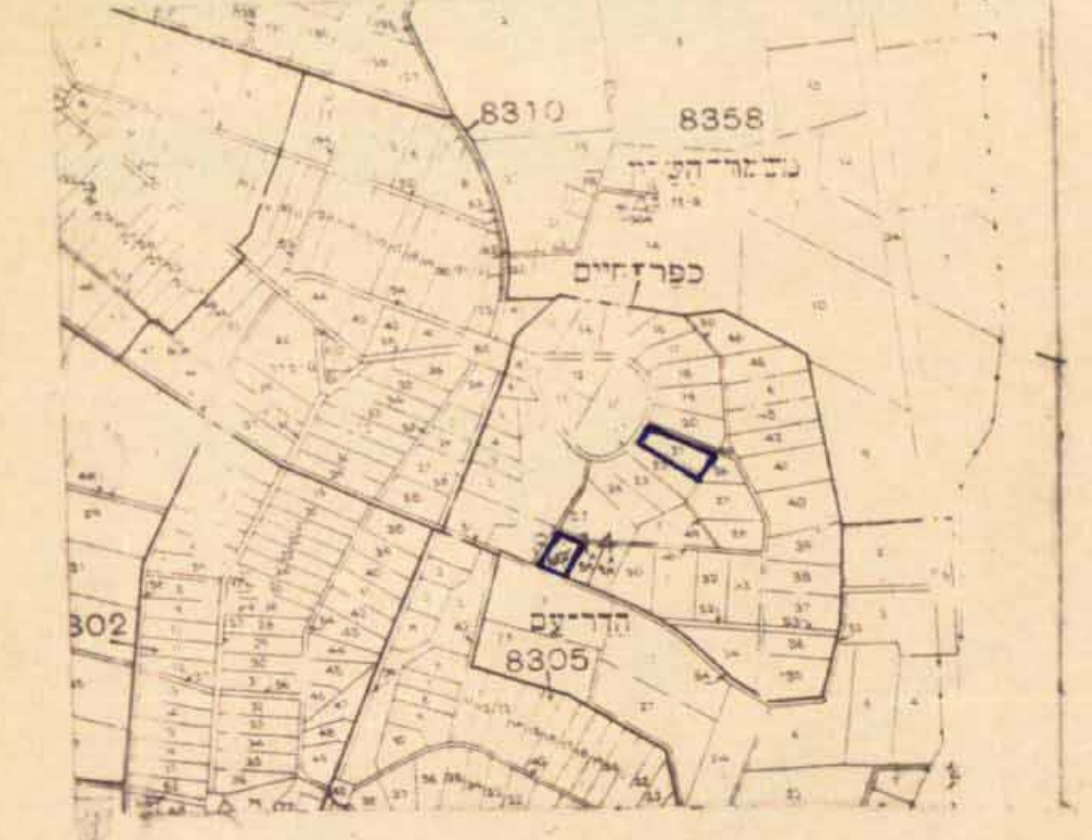

מחוז המרכז  
 מודדי חדרה בע"מ  
 י. גולדשמיט  
 מס' רישוי 661  
 על תוכנית © שמורת

8106/94

מודדי חדרה בע"מ

גולדשמיט דב, קליפר דב

א. אקשטיין - מודד מוסמך

גולדשמיט - מוגדס נאודם מודד מוסמך

משרד מכני למדידה והנדסה חקלאית

חדרה, רח' וגבורים 57 ת.ד. 3386 חיפוד 38133

טל 325454, 339558, 322072

לא לצייר רישום

חידה 8.54/20

15/7/97  
 23/11/96  
 מודדי חדרה בע"מ  
 ת.ד. 3386  
 טל. 339558-08

- גבול יבשתי
- דרך קיימת
- נחלה חקלאית חלקה א
- מקום יקרים
- הסדר חלקות רשומות
- סימני חלקות לכל חוקם 8/1
- להדריס
- נחלה מיועלת

מצב חוצץ

גוש	חלקה	שטח החלקה	יעוד	%
8314	21	3.106	נחלה חקלאית-חקלאית	70%
8314	62*	1.320	מקומות ישוב כפר	30%
סה שטח חלקות		4.426		100%

מצב קיים

גוש	חלקה	שטח החלקה	יעוד	%
8314	21	3.106	נחלה	70%
8314	62*	1.320	נחלה	30%
סה שטח חלקות		4.426	נחלה מיועלת	100%

מצב חוצץ-קנה מידה 1:500

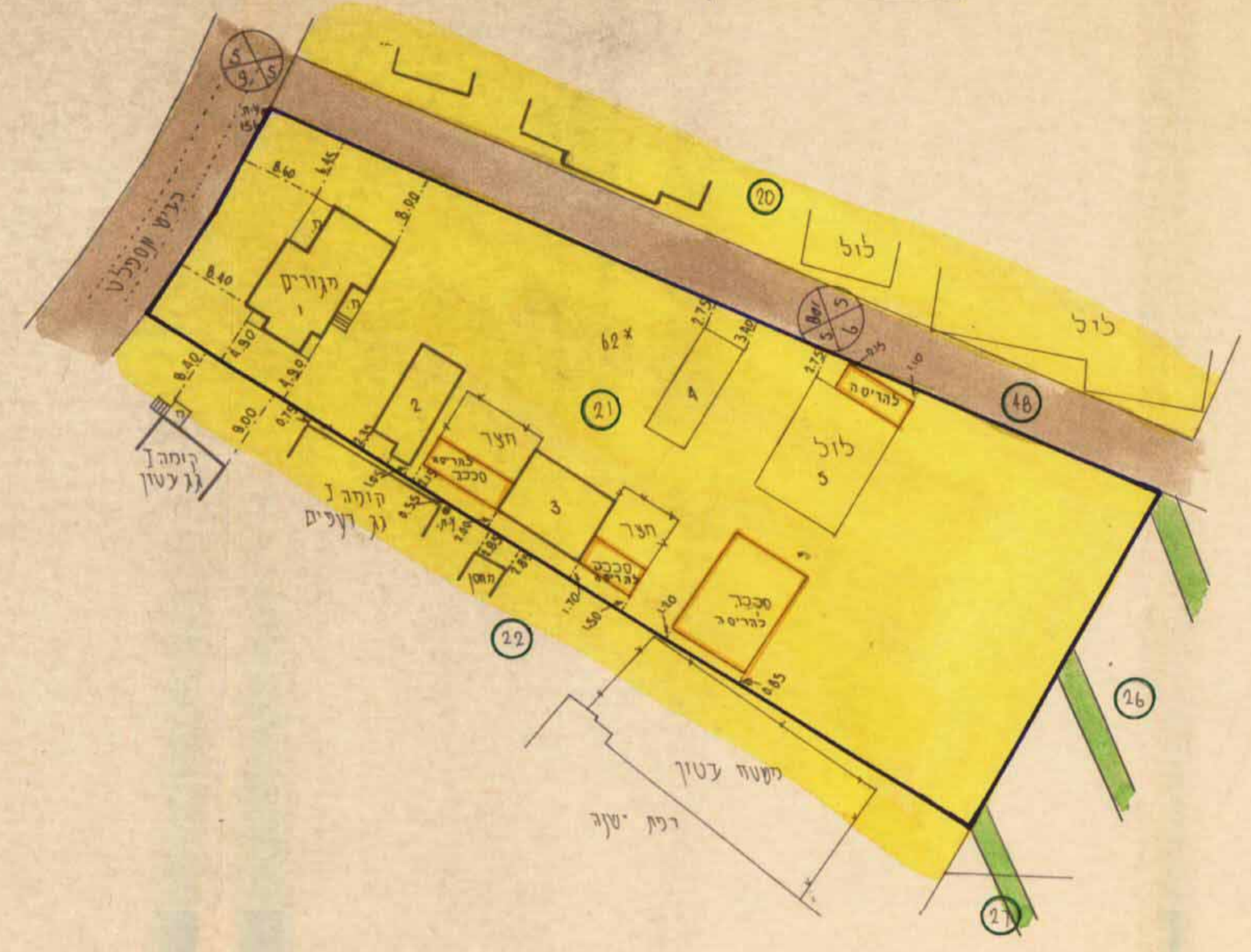

מצב קיים - קנה מידה 1:500

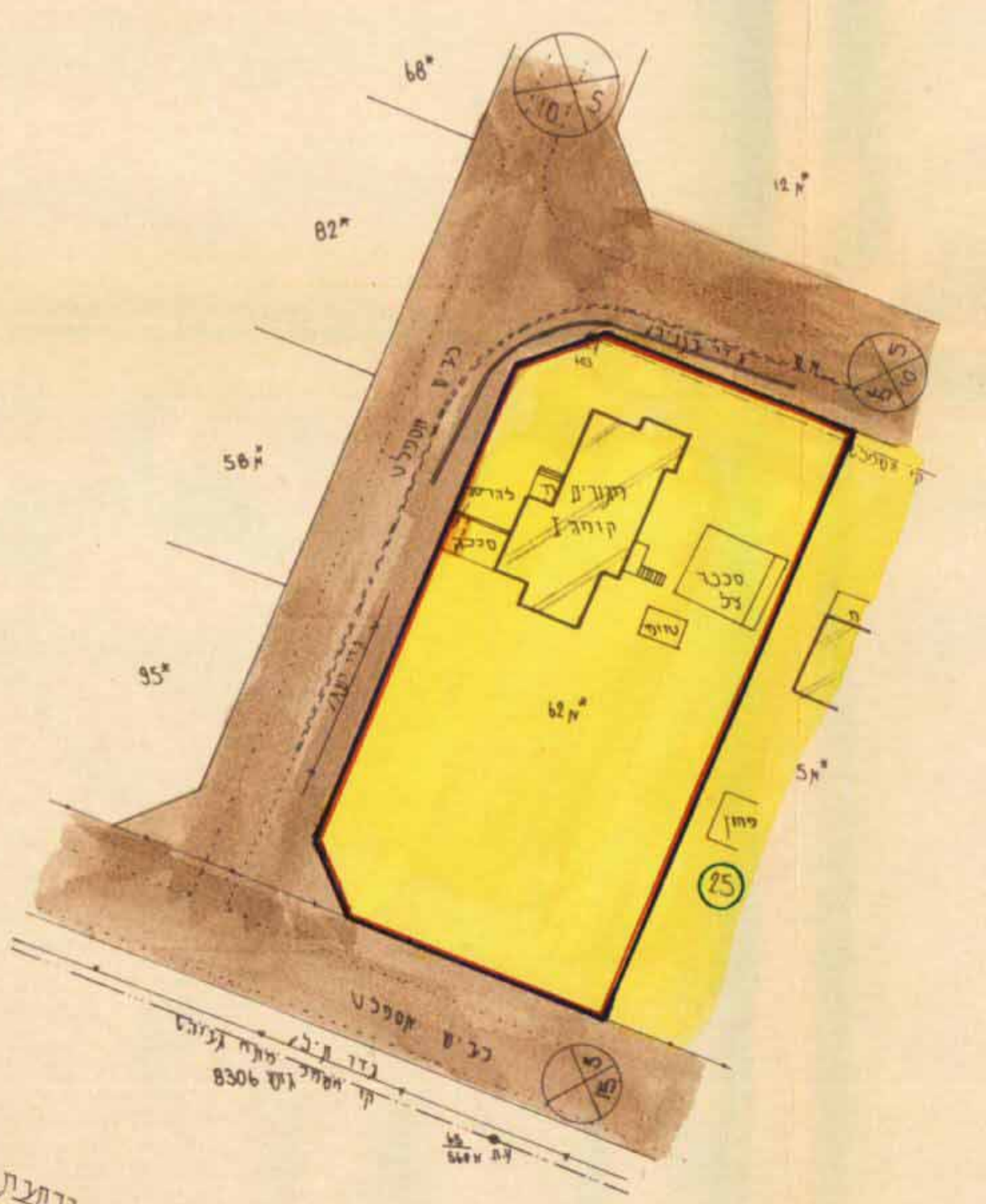
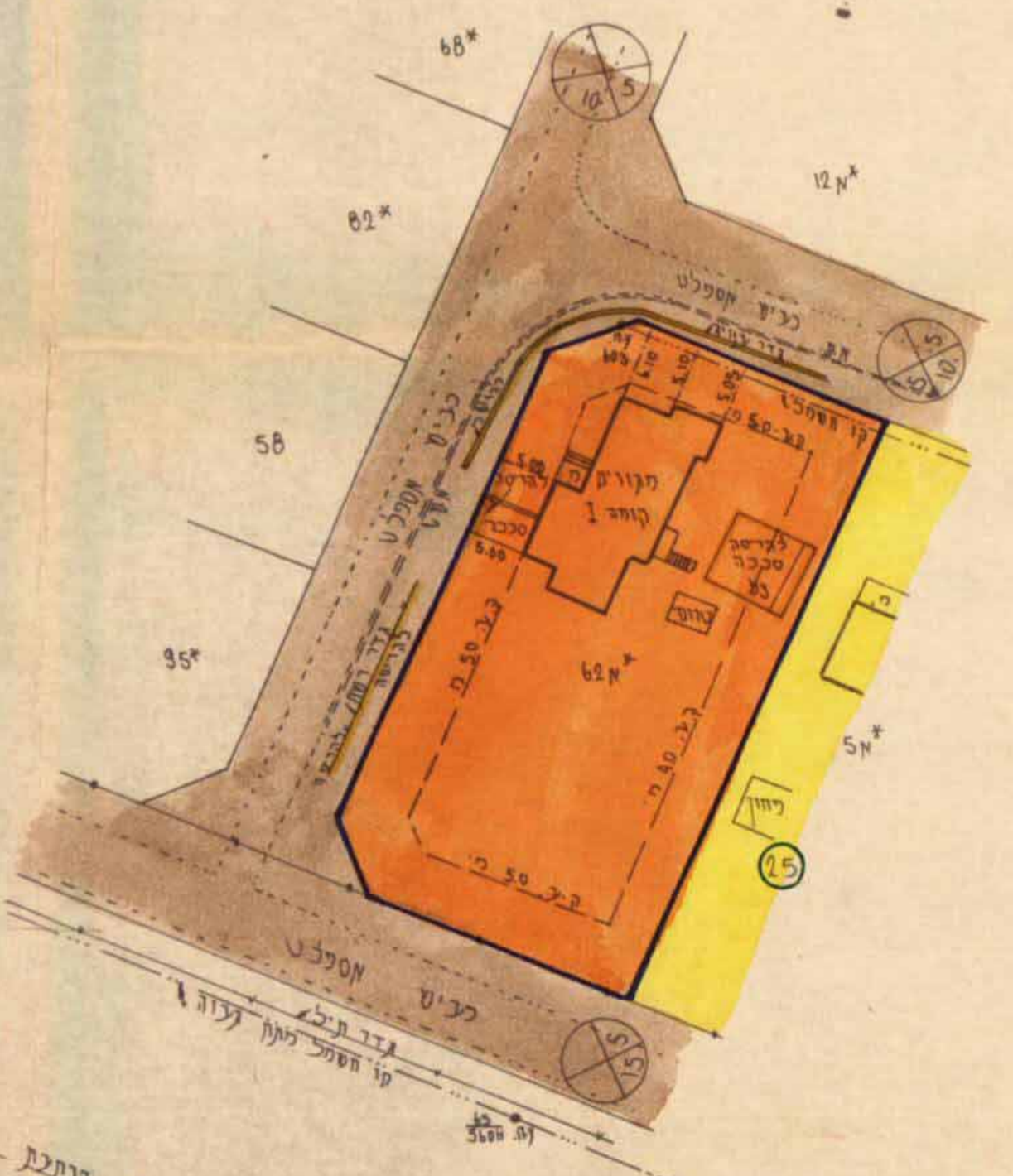
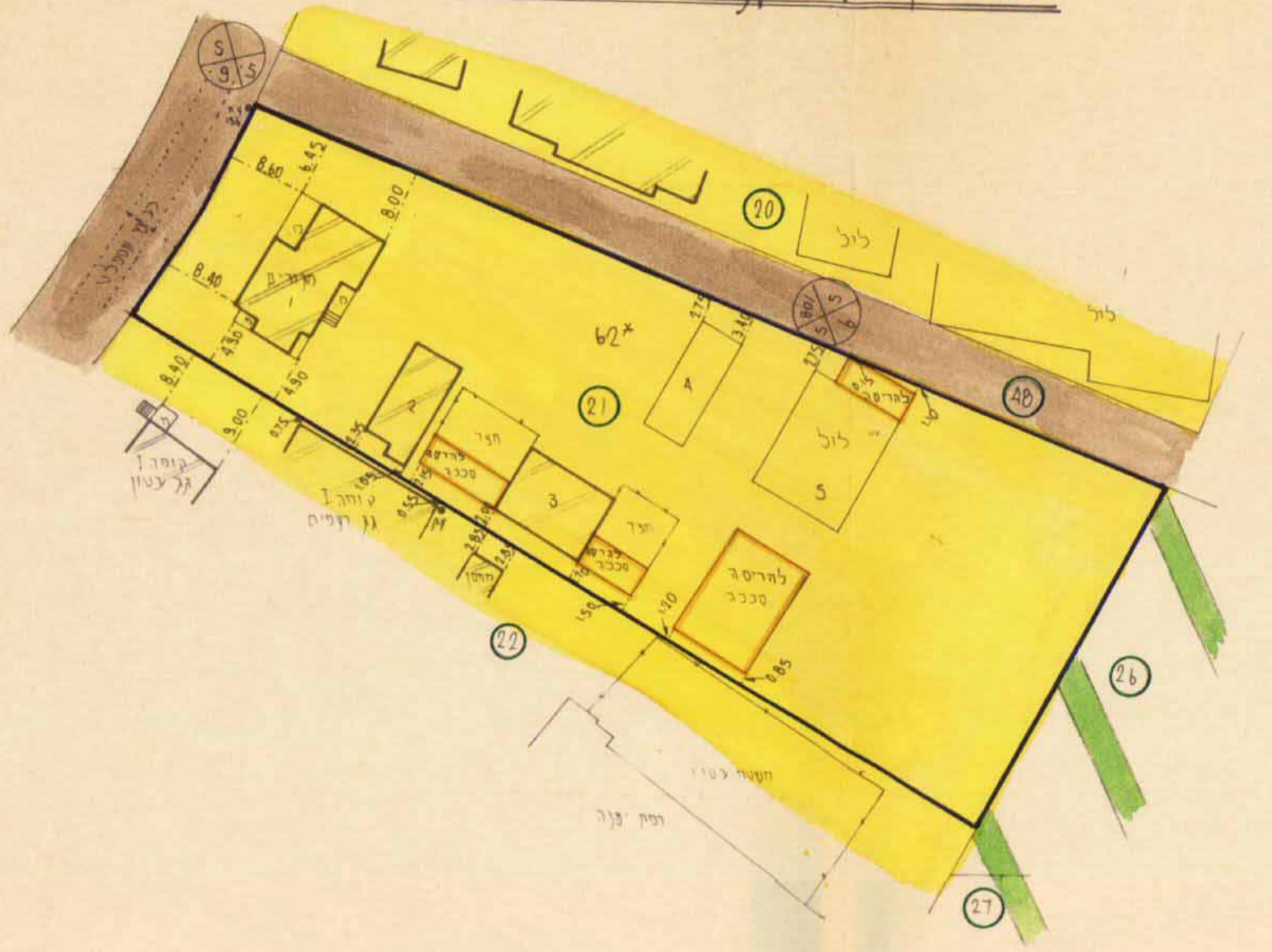

תחום המבחן דרך

תחום המבחן דרך