

מחוז המרכז  
מרחב תכנון מקומי בחובות  
תוכנית בנין ערים מס רח/1200/30  
שינוי לתכנית רח/1200

עיריית רחובות  
מחלקת מהנדס העיר  
15-11-1998  
פרדקבל  
תכנון בנין העיר

האגף הפנים  
מחוז טחוו מרכז-רמלה  
30-11-1998  
פרדקבל  
תיק מס

חוק התכנון והבניה תשכ"ה - 1965  
חוקה המקומית לתכנון ולבניה  
רחובות  
תכנית מתאר/מפורטת מס' 30/1200/30  
בישיבה מס' 1 מיום 6.1.94 הוחלט  
לחבר תכנית זו לועדה המוועדות לתכנון ולבניה  
מועד המרכז כחמלצת להפקדה/לאשרה  
המתנדס  
י"ר חושיה

המרכז :  
רחובות :  
עיר :  
גוש :  
חלקה :  
שטח התוכנית :  
בעל הקרקע :  
יזום התוכנית :  
עורך התוכנית :  
משרד הפנים מחוז המרכז  
אישור תכנית מס' 30/1200/30  
קנ"מ  
מקרא

3705 :  
269 :  
724 מ"ר :  
משפ' בדישי :  
משפ' בדישי :  
רתם" אדריכלות והנדסה  
ויצמן 5 רחובות  
טל 08-472010

טבלת שטחים

חלקה	מגורים	הפקעה	סה"כ
269	694.10 מ"ר	29.90 מ"ר	724.00 מ"ר

טבלת שטחים

חלקה	קיים	מוצע	סה"כ
269	406.00 מ"ר	205.00 מ"ר	611.00 מ"ר
יעוד	מגורים ב	מגורים א	מיוחד

-  גבול התוכנית
-  מגורים ב-קיים
-  מצב מוצע
-  מגורים א' מיוחד I
-  הפקעה
-  להריסה
-  חתימת היוזם
-  חתימת עורך התכנית
-  תאריך

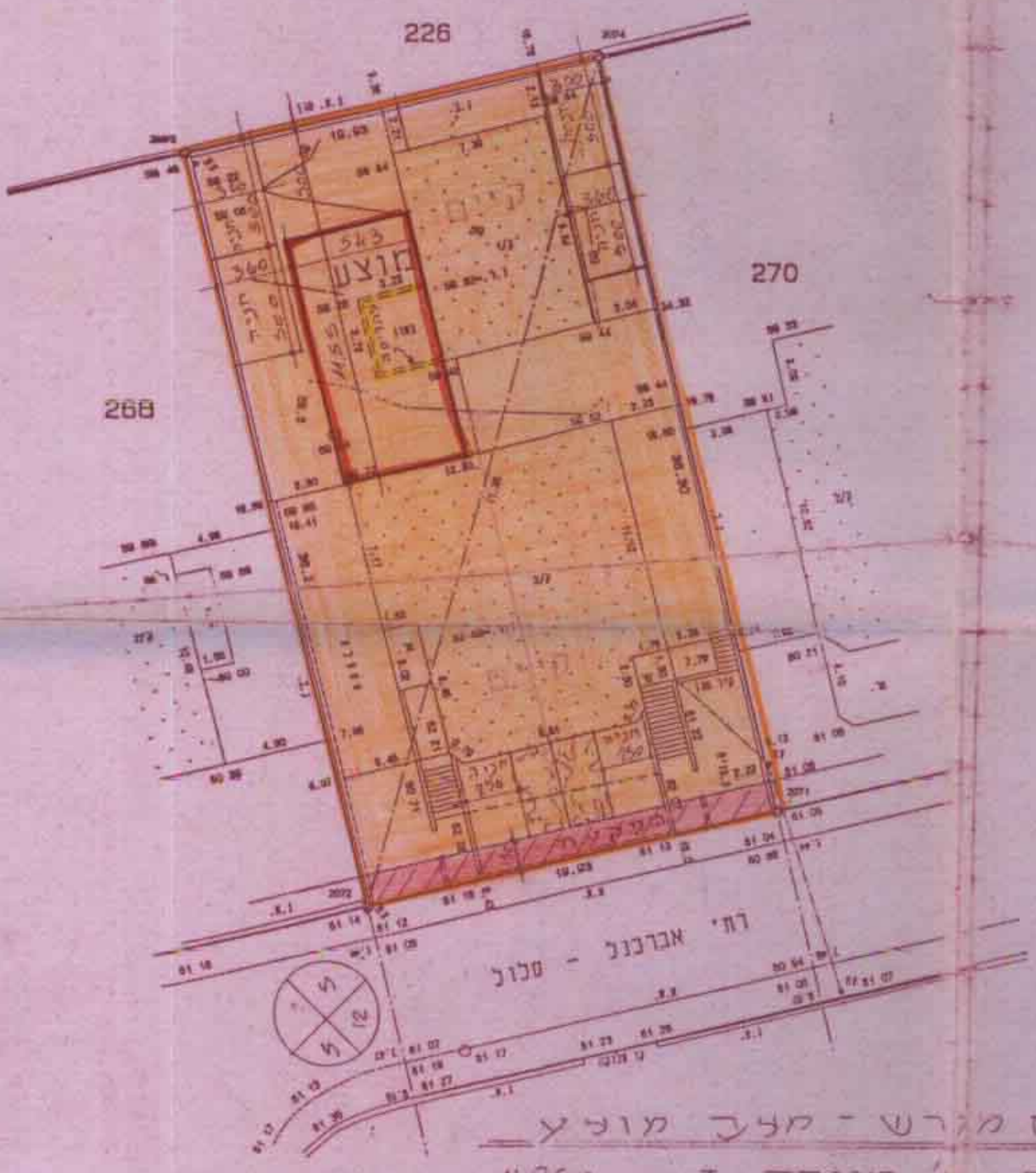
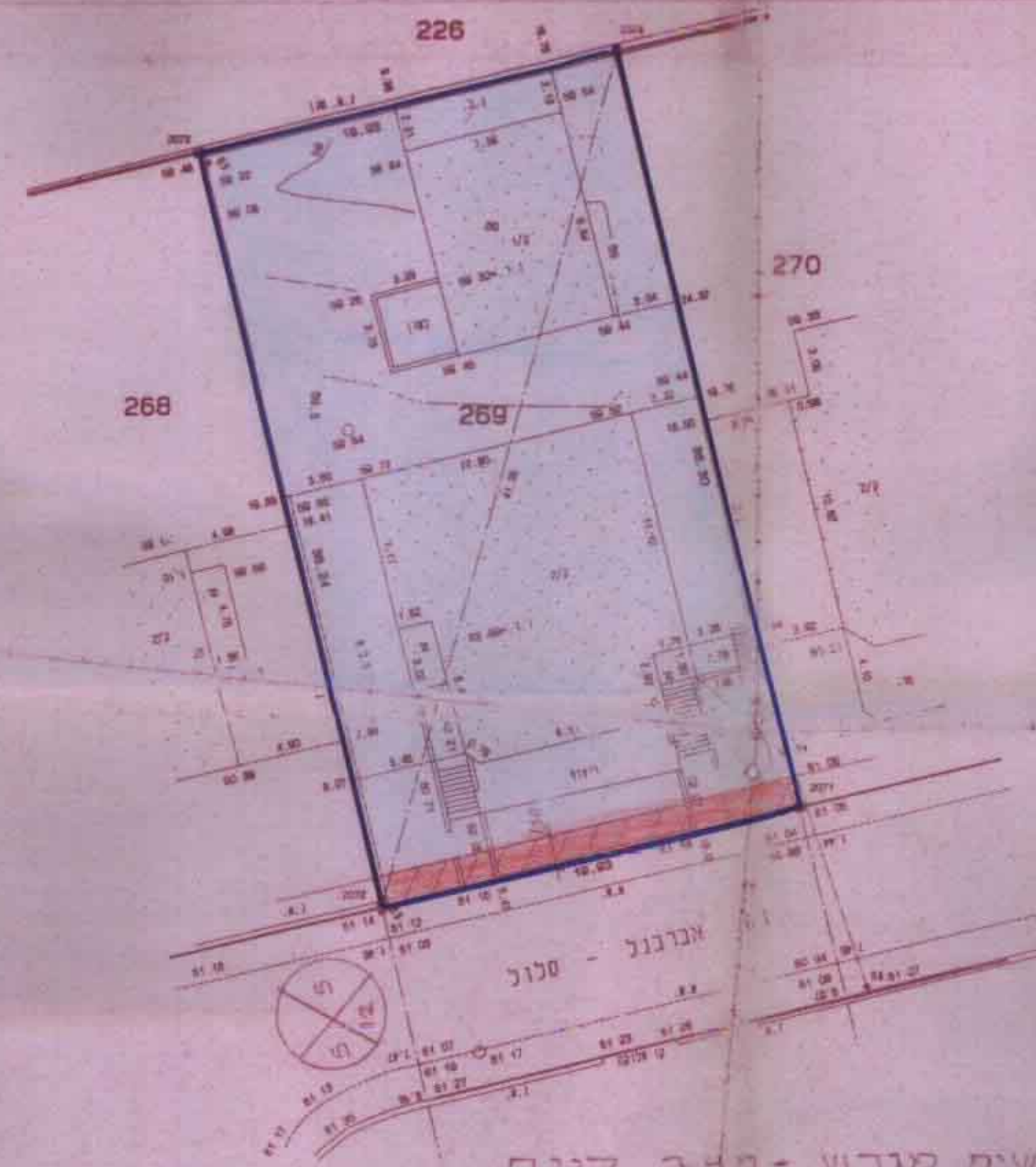
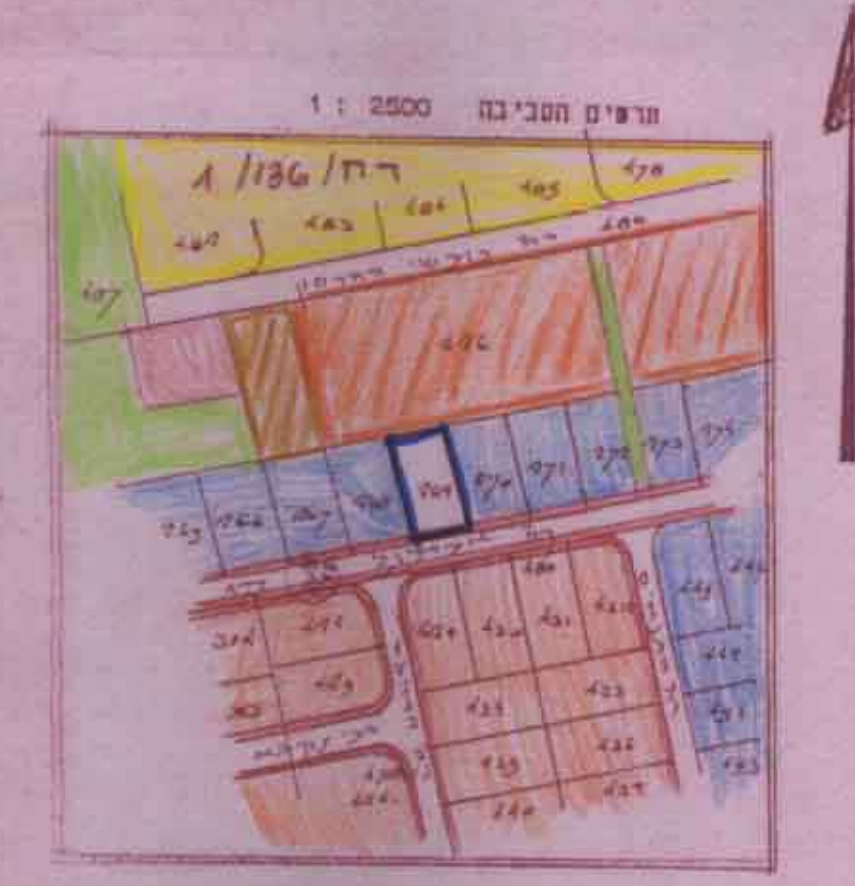

תרשים מדרש - מצב מוצע  
מגורים א' מיוחד I  
1:250

תרשים מדרש - מצב קיים  
מגורים ב 1:250  
לא לצרכי רישום  
מאריך: 24.10.98  
עריכת: 20.1.97  
נד"ם - מו"ד מוסטר, רח" שלמה הנכר 10 ראשלי"ז טל 08-472010