מחוז המרכז

מרחב תכנון מקומי כפר סבא

שינוי תכנית מפורטת כס/3/119 ה שינוי לתכנית מפורטות כס/3/119 ג

חוק הליכי תכנון ובניה (הוראת שעה) תשנ"ו-1990

מס' 6433 תקנות: 580, 576, 575, 585 | 602, 585-600, 576, 575 | חוז 95 | ת.ח 95 | רח' רבל, רח' חל"מ

עמוד התכנון: 38.38 ד'

תיום: עבור עברים בנות

בעל הקרקע: חב' דיר בס ע"י עכון עברים בעמ עדיה כפר סבא

המתכנן: נגאר אדריכלים בעמ רח' יחזקאל 10 תל.אביב 03-6462318

מדור הנכסים מחוז המרכז
אישור מבנים מחוז המרכז - רעננה
09-04-1992
נ.מ.ק.ר.ל
מס' 09.05

מקרא

- גבול התכנית
- כפישור דרך
- קו בנין
- רוחב דרך
- דרך קיימת מ.י. בשטחה
- בנין תעשיה חדרנית לשימוש בכיבוד בתנאי מיוחדים
- שטח לבנין ציבורי
- שטח מגורים
- שטח מגורים ב
- שטח מגורים ל מיוחד
- דרך מאוצרת
- תנאי מיוחדים
- נספח תכנית לפי כס/3/119
- נספח תכנית אחר
- גבול מגרש קיים לבטול
- נספח קווים
- נספח דיירים

מדור הנכסים מחוז המרכז
אישור מבנים מחוז המרכז
אין מלוי מבנים הנמצא מעל מרחב תכנון
אישור מבנים מחוז
תיקיה לבניה לשמירה
הוחתם בתאריך
קבוצת מרכז

חתימות

נכסי עברים בע"מ	שכן עברים בע"מ	
בעל הקרקע		היזום

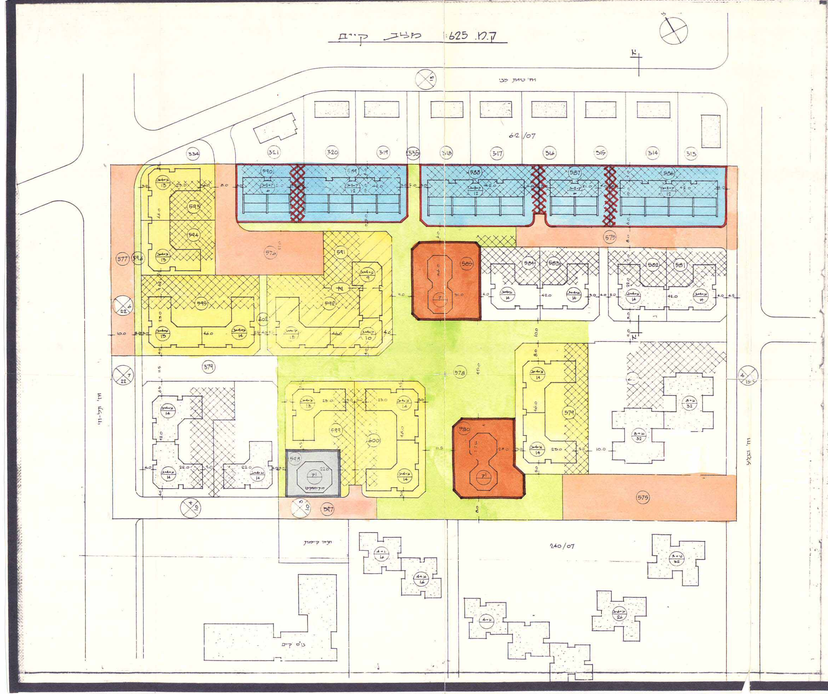

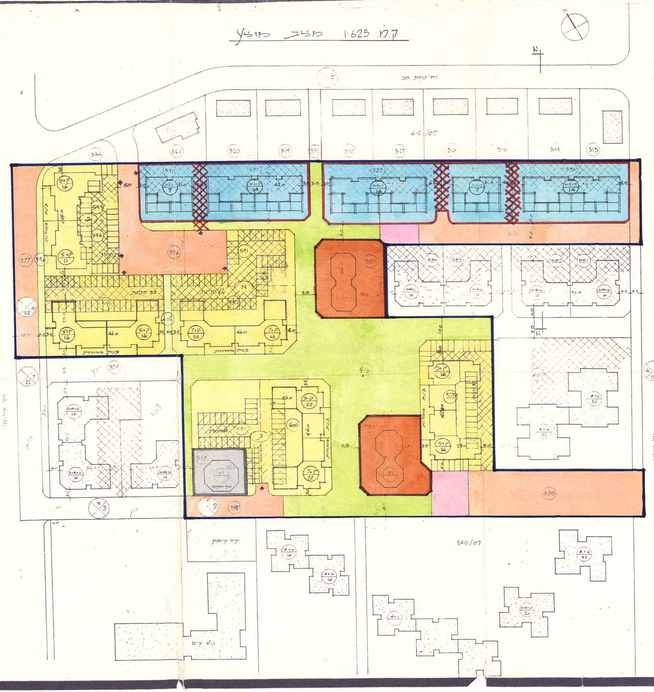

תנאים הסביבה

1:2500

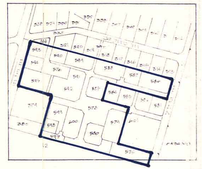

עובדות תפרוטה הדרוש בשנה

חבית בנסח חת כס/119/ג-מסמכות