

גמל רשמי / מק"מ / 68/6/1 מס' רצ / חז"ל / 7

מרחב תכנון מקומי - ראשון לציון

תכנית שינוי מתאר מכורטת מס' רצ/מק/1/68/6

שינוי לתכנית רצ/1/6/ב



מחוז: **מחוז המרכז**
 נמק: **מחוז המרכז**
 גוש: **3937**
 חלקה: **94**
 בעל הקרקע: **רצון טובה, שפיר חננאל, שפיר יחיאל, עומסי תקוה, ייסמן שדוה, גמיל ששון.**
 שטח התכנית: **0.470 דונם**
 היזום: **שפיר חננאל, לובמן 10 ראשל"צ, טל 9699447**
 עורך התכנית: **דובי אדריכלים ומהנדסים בע"מ, רח' פריימן 20, ראשון לציון, דובי דוד מס' רשיון 9229, אדריכל פיון צילה מס' רשיון 24273**

- מקרא**
- גבול התכנית
 - מספר הדרך
 - קו בנין
 - רחב הדרך
 - קו בנין קיים
 - קו בנין מוצע
 - בתים להריסה
 - אזור מגורים ג
 - דרך קיימת

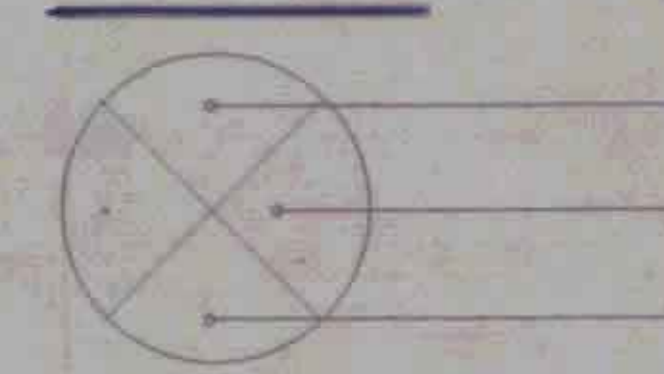

תאריך: **8/5/11**
 בעל הקרקע: **ל רצון טובה, שפיר חננאל, שפיר יחיאל, עומסי תקוה, ייסמן שדוה, גמיל ששון.**
 יוזם התכנית: **שפיר חננאל**
 ועדה מקומית:
 עורך התכנית: **דובי אדריכלים ומהנדסים**

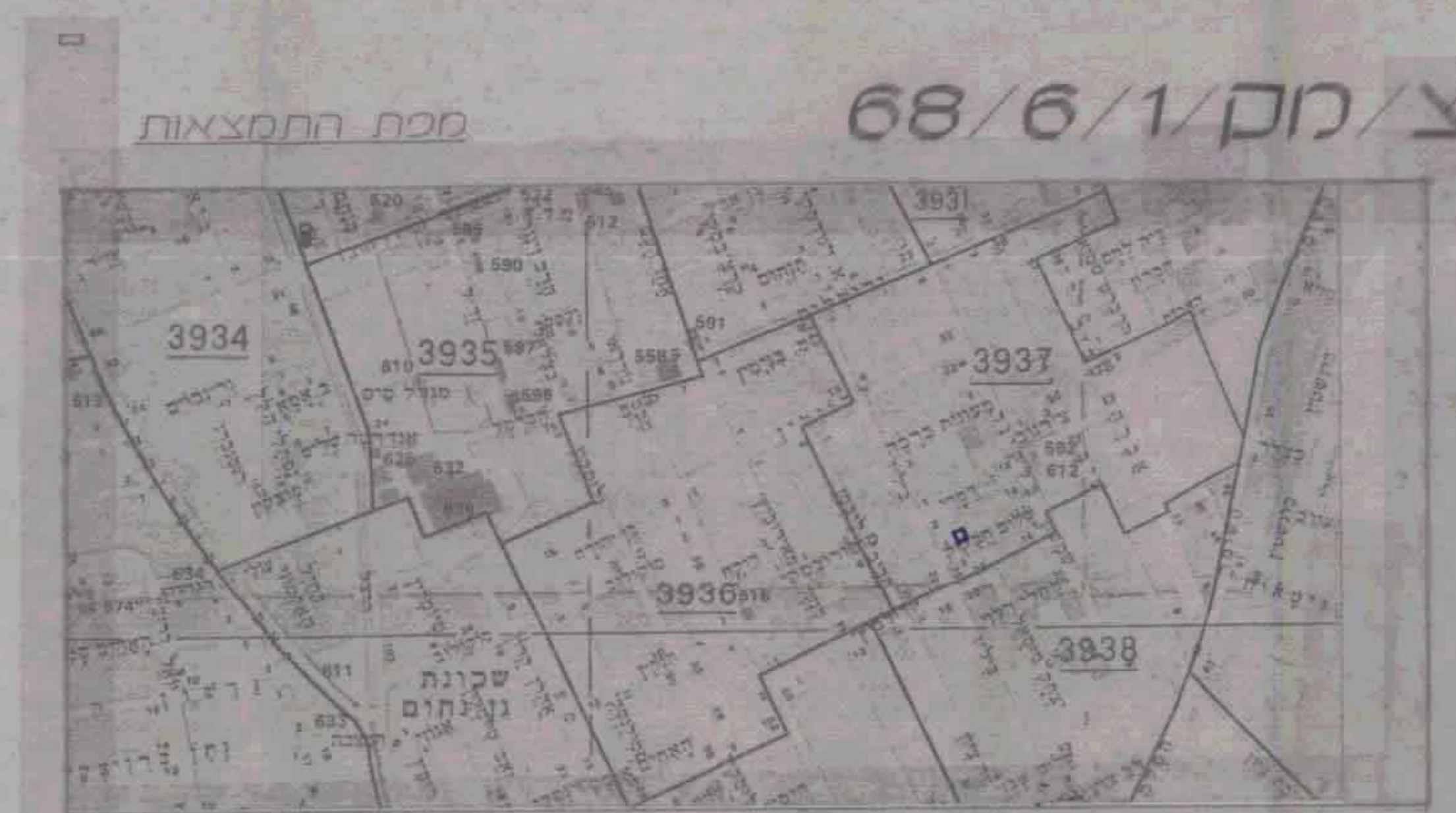

גוש: 3937
 חלקה: 94
 שטח: 0.470 ד.מ.
 הוכן עבור: שפיר חננאל

טבלת שטחים

מס' חלקה	שטח ד.מ.	שטח כ-ד.מ.
94	0.438	941.1
	0.034	941.2
	0.470	94

מפה טופוגרפית
 קנ"מ: 1:250

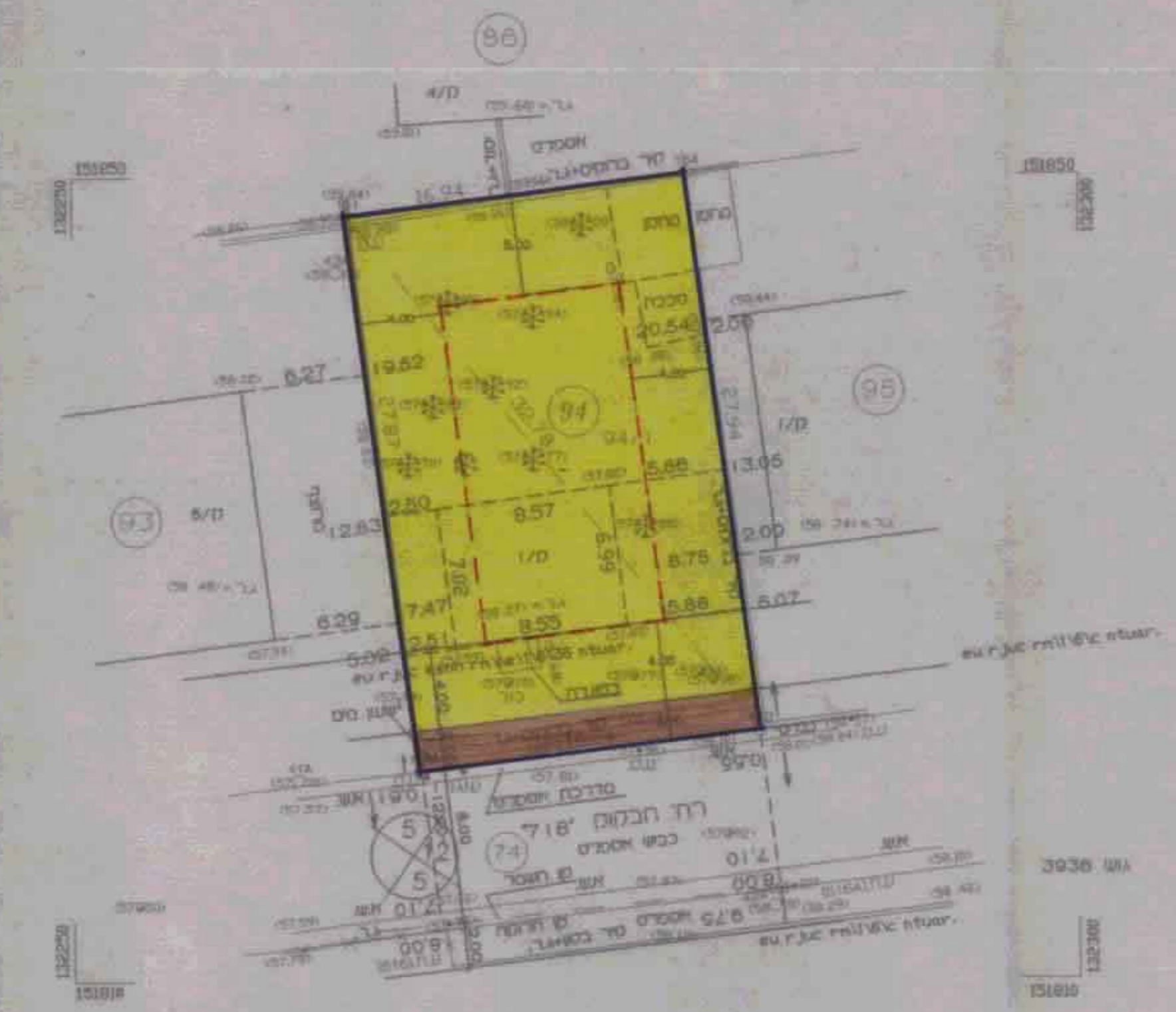

מצב קיים
 ק"מ 1:250

הערות:
 1. החוכנית מבוססת על מפת הגוש.
 2. המספרים בסוגריים הם גבהים קיימים.
 תקשורים לרשת הגבהים העירונית.

מפה טופוגרפית
 קנ"מ: 1:250

גוש: 3937
 חלקה: 94
 שטח: 0.470 ד.מ.
 הוכן עבור: שפיר חננאל

טבלת שטחים

מס' חלקה	שטח ד.מ.	שטח כ-ד.מ.
94	0.438	941.1
	0.034	941.2
	0.470	94

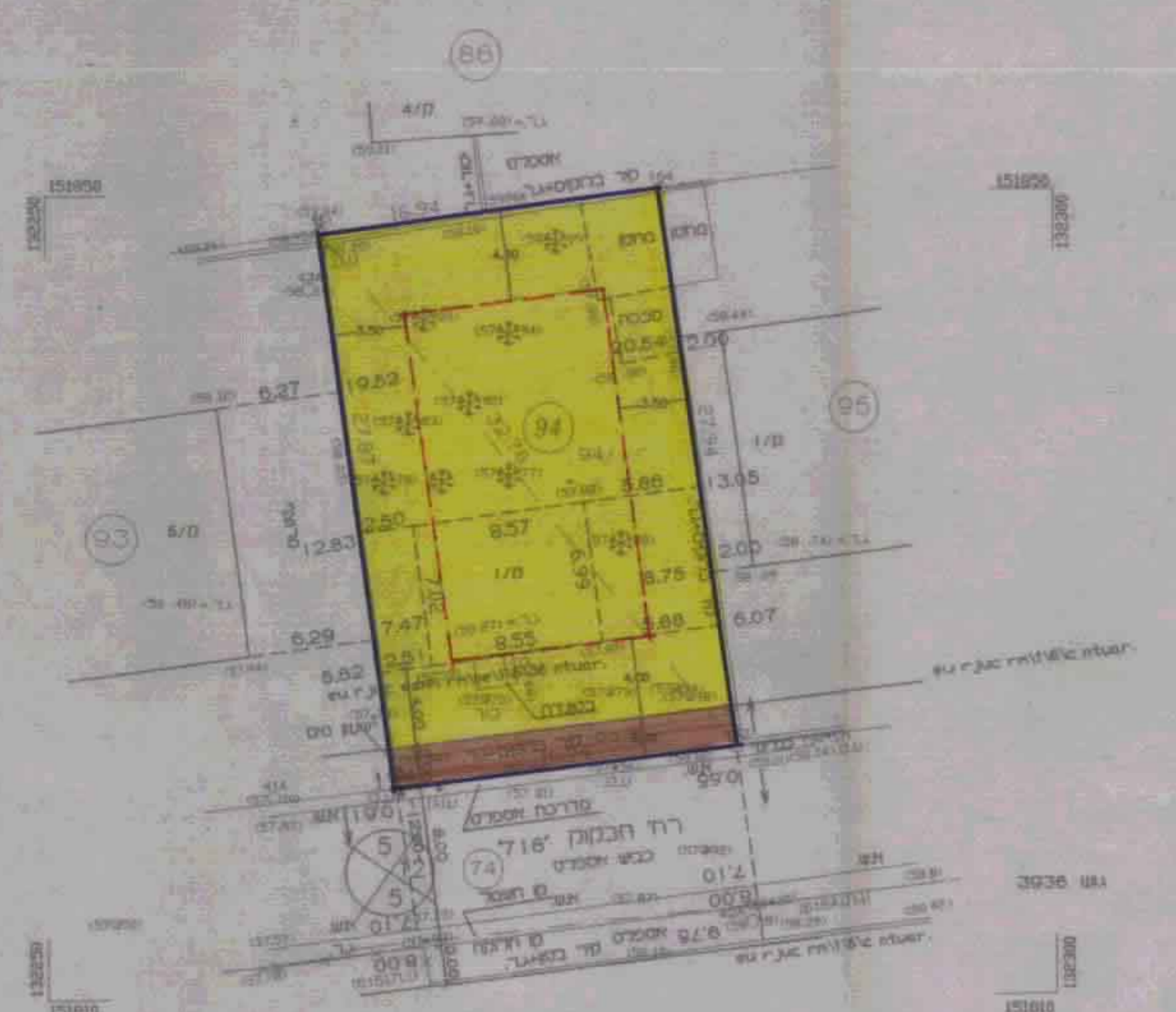

מצב מוצע
 ק"מ 1:250

הערות:
 1. החוכנית מבוססת על מפת הגוש.
 2. המספרים בסוגריים הם גבהים קיימים.
 תקשורים לרשת הגבהים העירונית.

מפה טופוגרפית
 קנ"מ: 1:250

אביגדור פזנדר
 מנהל מינהל
 רשמי / מק"מ / 68/6/1 מס' רצ / חז"ל / 7
 31.199 תאריך
 03-9654095 טל