

# מחוז מרכז מרחב תכנון מקומי פ"ת

## תכנית מתאר מס': פ"ת/120/36 שינוי לתכנית מתאר פ"ת/2000/3 פ"ת/120/32

המחוז: המרכז  
נפה: פתח תקווה  
עיר: פתח תקווה  
גוש: 6404  
חלקה: 45

חוק התכנון והבניה, תשנ"ה - 1965  
חוק המסדרים המקומיים / ועדת משנה  
לתכנון ולבניה פתח-תקווה  
תכנית שינוי מתאר/מפורטת מס' פת' 36/120/ת  
בישיבה מס' 27 מיום 10.8.94  
הוחלט להמליץ כמינו הועדה המחוזית  
לתכנון ולבניה, להסגיר/למתן תוקן  
מנהל אגף לתכנון עיר מתחם העיר ידר הועדה

שאו"ל אגם - רח' הפורצים 23 פ"ת  
בעלים: אהובית בעים - רח' הפורצים 23 פ"ת

המתכנן: י. פרי - אדריכל - מס' רשוי 26226  
רח. ביאליק 164 ר"ג 52523 טל: 03-7519777 פקס 03-7519778

המודד: גבאי דוד - מודד מוסמך רשיון מס' 352

שטח התכנית: 0.513 דונם

הנימו: 1 : 250

תאריך: 26.08.96 עדכון: 02.06.97 עדכון: 18.08.97

| מחצב מוצע | מחצב קיים | מגורים ב' |
|-----------|-----------|-----------|
| 401.00    | 401.00    |           |
| 112.00    | 112.00    | דרך       |
| 513.00    | 513.00    | סה"כ      |

משרד הפנים  
מינהל מחוז מרכז-רמלה  
21-02-1999  
נתקבל  
תיק מס'

מקרא:

גבול תכנית  
משרד הפנים מחוז המרכז  
חוק התכנון והבניה תשנ"ה - 1965  
אישור תכנית מס' פת' 36/120/ת  
אזור מגורים מאושרת מכח  
סעיף 108 (ג) לחוק  
דרך קיימת

- בניין להריסה
- קו בניין
- קו גדר

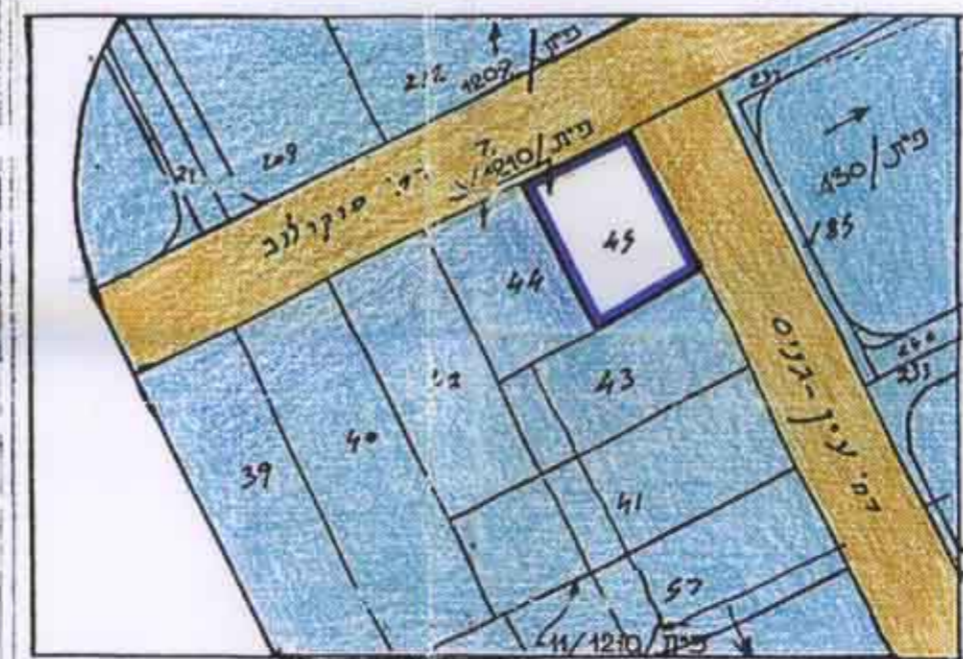

המתכנן: י. פרי - אדריכל - מס' רשוי 26226  
חברה לניהול חקיקות בנייה  
רח. ביאליק 164 ר"ג 52523 טל: 03-7519777 פקס 03-7519778  
הבעלים: אהובית בעים  
הזים: י. פרי  
תאריך: 18.08.97  
12.01.99

### מחצב קיים:

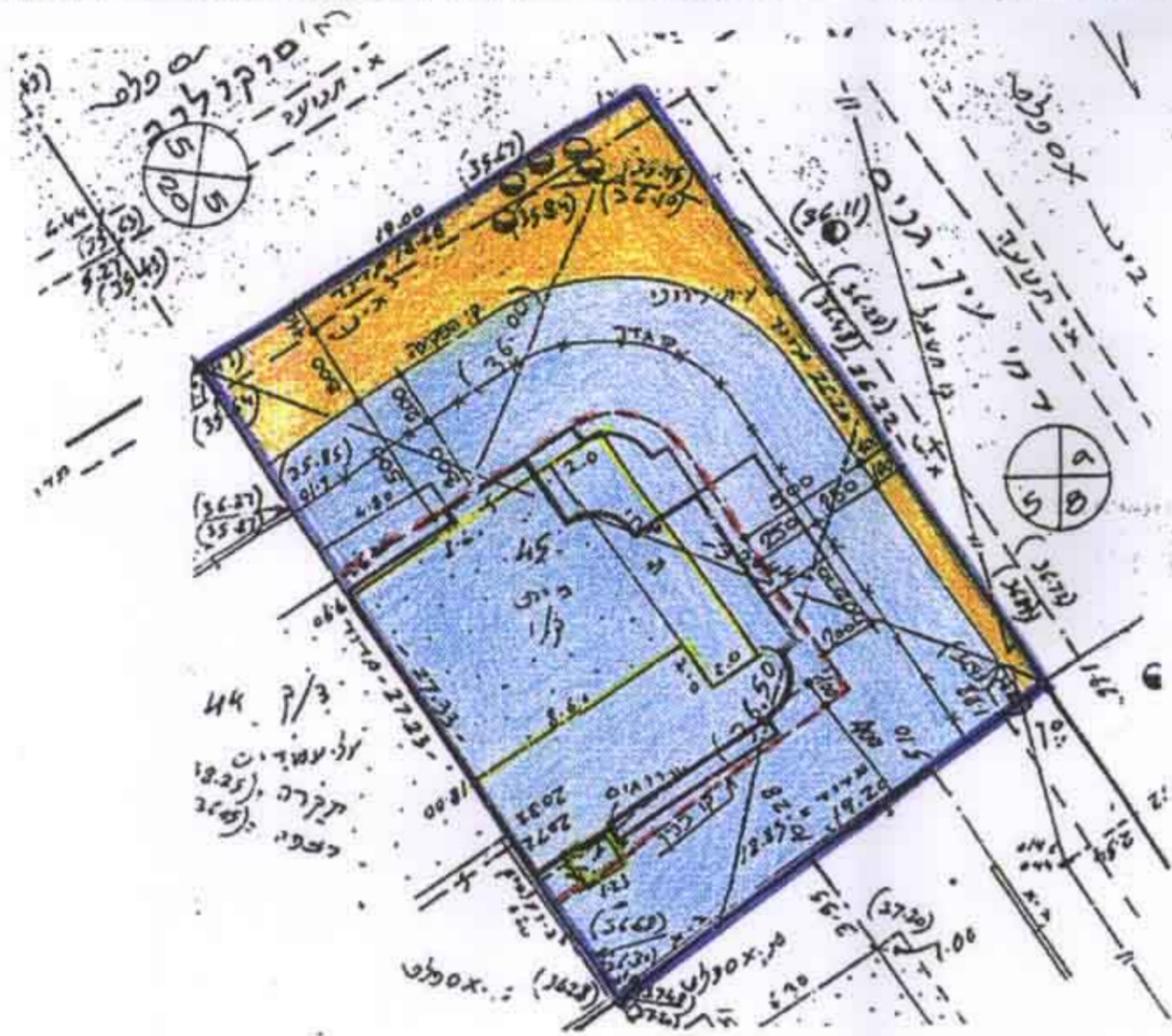

תורשים מגדש 1:250

### מחצב מוצע:

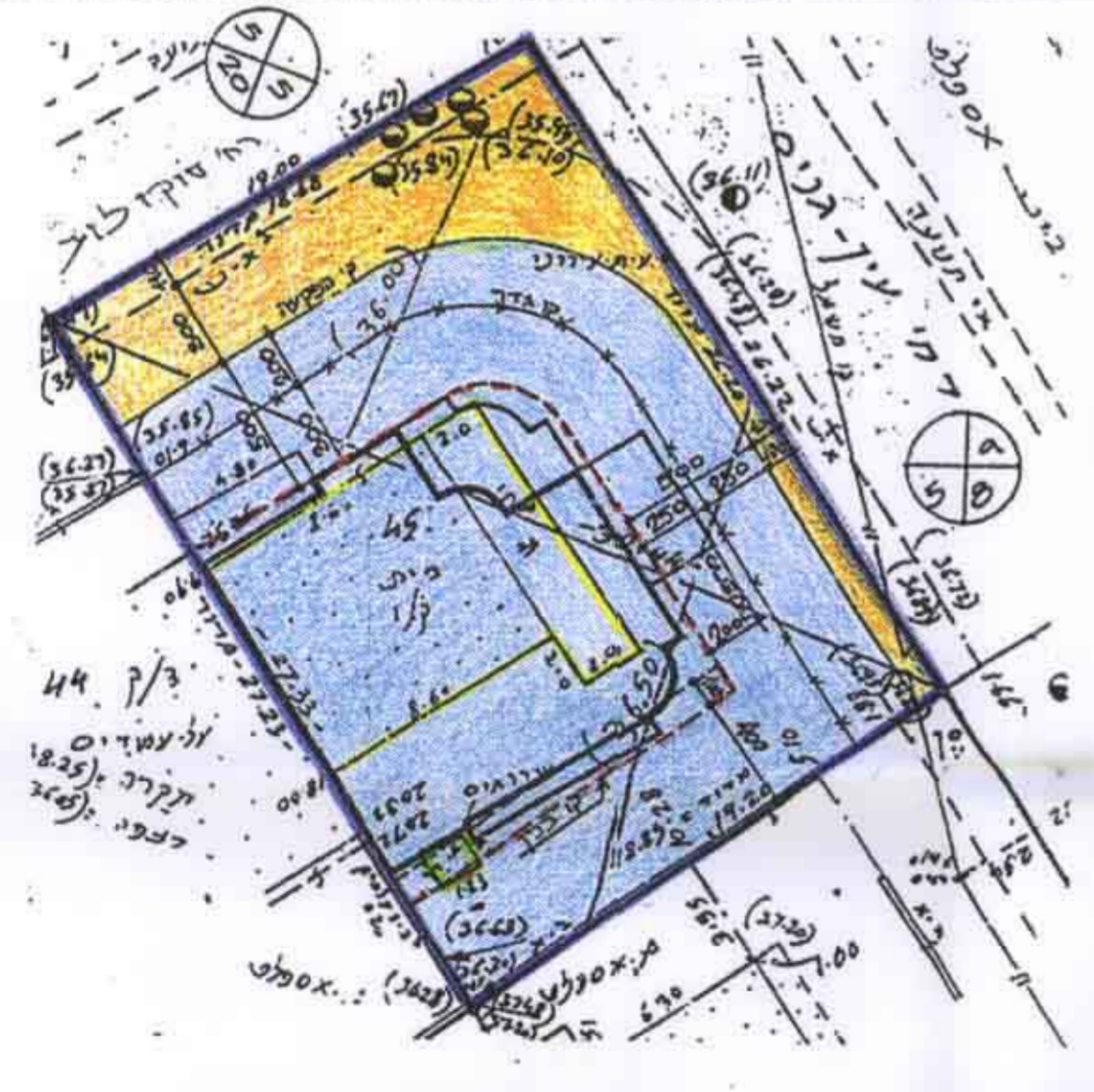

תורשים מגדש 1:250

לא מל שינוי בתכנית  
12.01.99