

מחוז המרכז
מרחב תכנון מקומי רחובות
תוכנית שינוי מתאר מס' רח/1200/26
שינוי לתכנית מתאר רח/1200

- מחוז : המרכז
- נפה : רמלה
- עיר : רחובות
- גוש : 3705
- חלקה : 226 מגרש 6
- שטח התכנית : 4169 מ"ר
- בעל הקרקע : שונים
- יזום התכנית : הועדה המקומית לתכנון ובניה רחובות
- עורך התכנית : "רתם" אדריכלות והנדסה
י"צמן 5 רחובות
טל: 472010 - 08
- קניימ : 1250

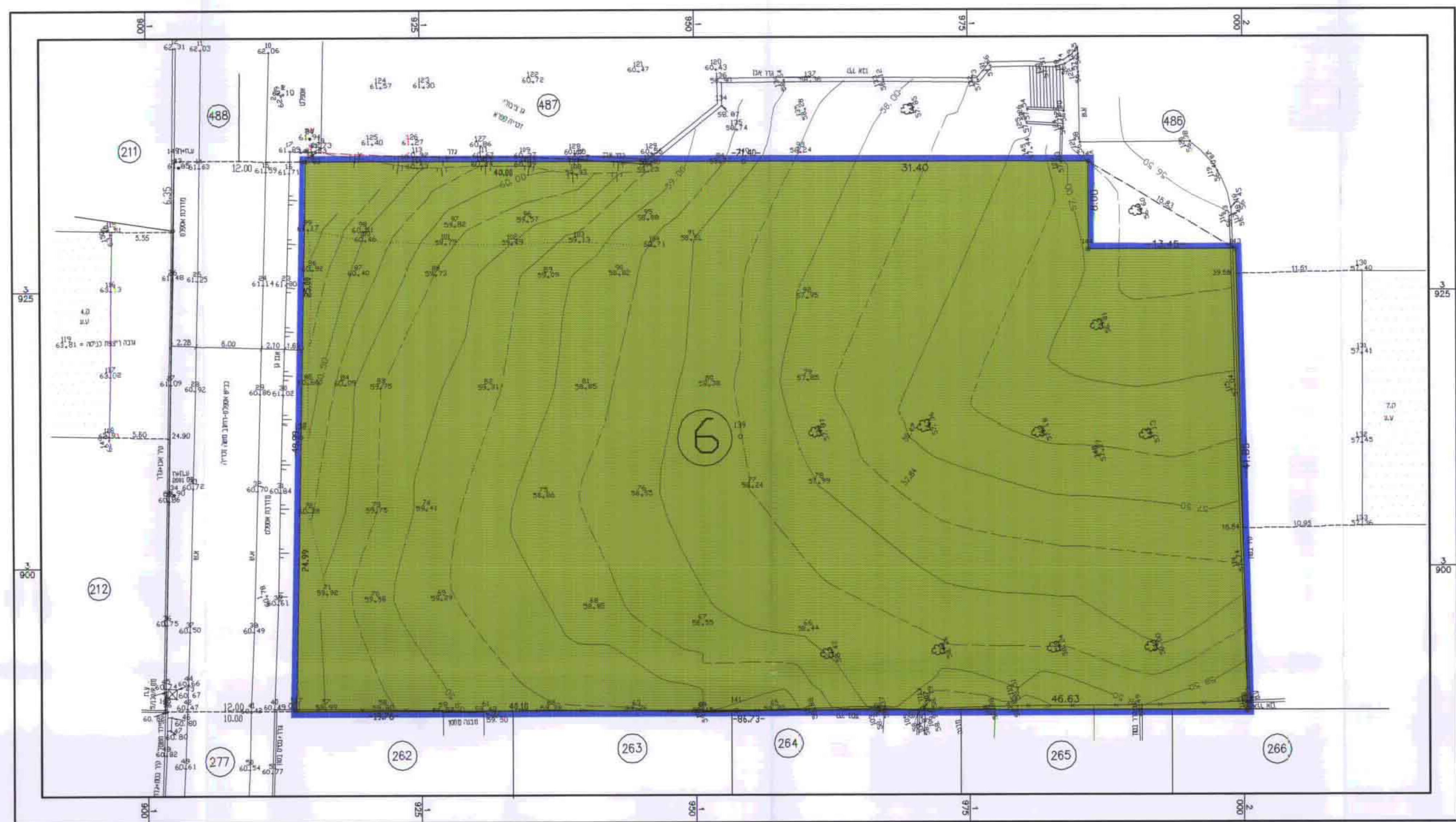

תרשים סביבה 1:2500



מצב קיים 1:250

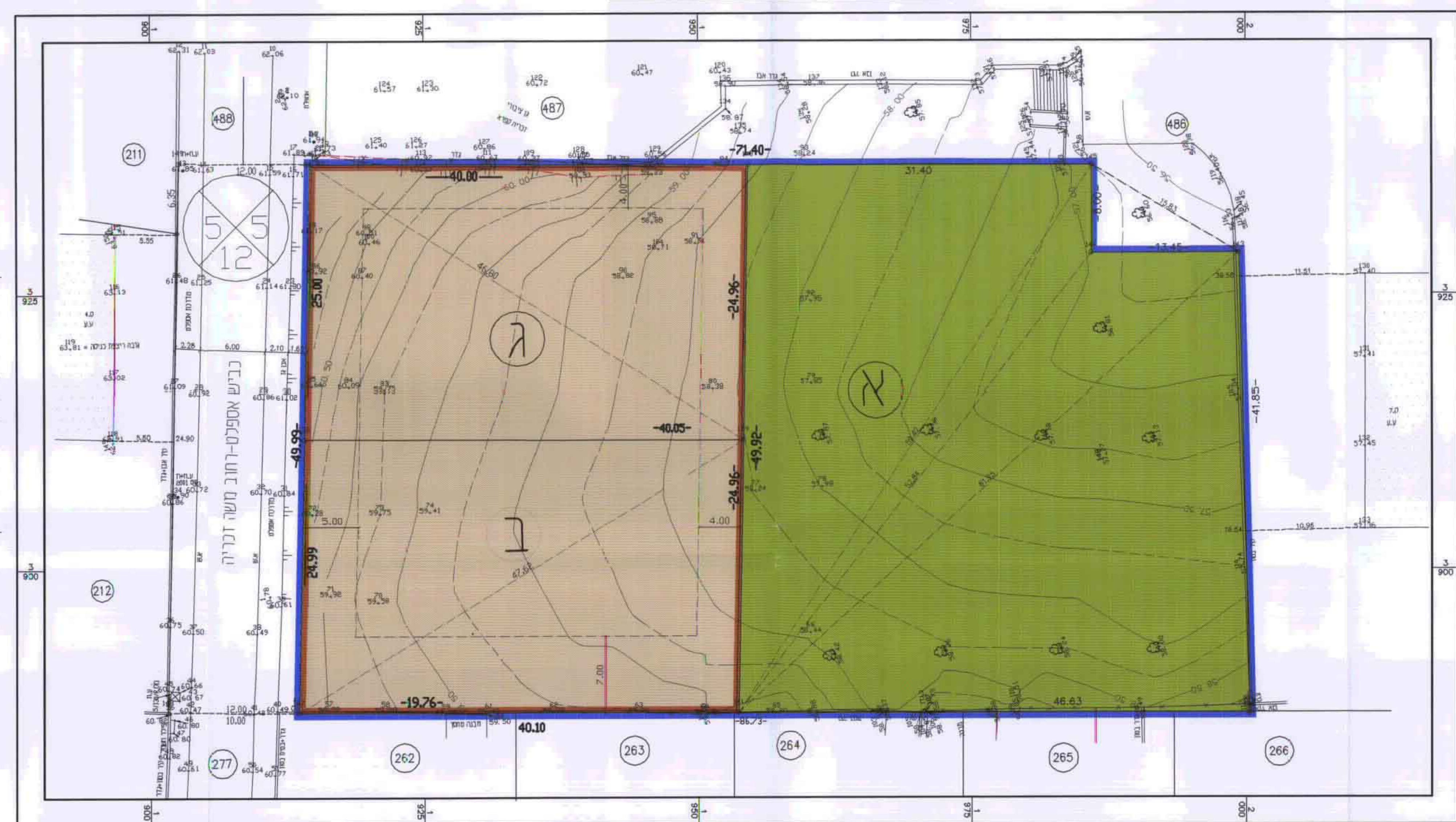

מצב מוצע 1:250

טבלת - שטחים	
קיים	ש.צ.פ. 6
4169 מ"ר	
מוצע	
ש.צ.פ. א	2169 מ"ר
ש.ב.צ. ב	1000 מ"ר
ש.ב.צ. ג	1000 מ"ר
סה"כ	4169 מ"ר

רוח התכנון והבניה תש"ת-1998
הועדה המקומית לתכנון ובניה
רחובות

מס' תכ"ל 11-05-1999
יום סמי' 3

מקרא
גבול התכנית
שטח לבניני ציבור
ש.צ.פ.

משרד המבנים עירוני הרמלה
עוסק התכנון והבניה תש"ת-1998
אדריכל מרחב א.ל.א.
התוכנית מפורטת יותר
סעיף 108 ו-109

חתימת היוזם
חתימת עורך התכנית
תאריך
9 \ 98

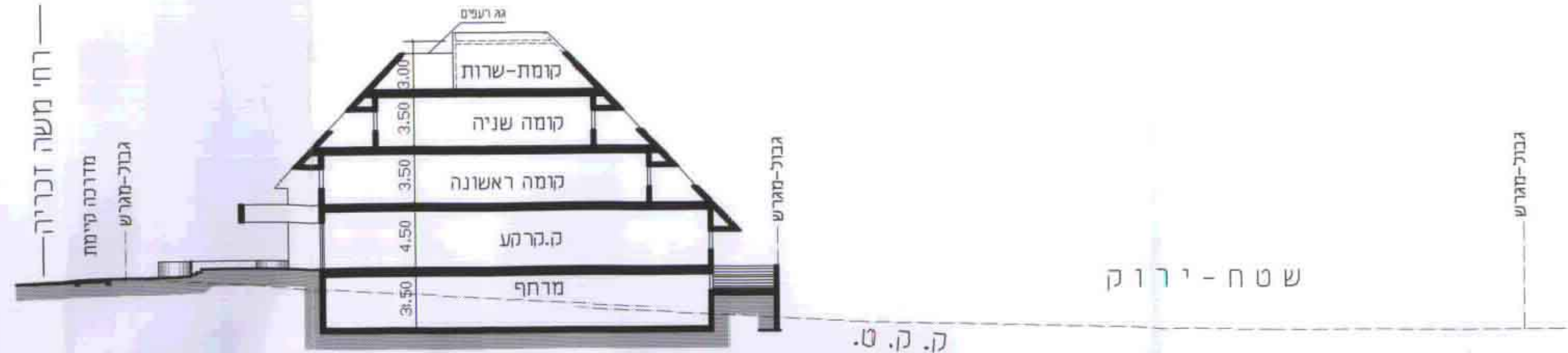

חתך עקרוני 1-1 1:250

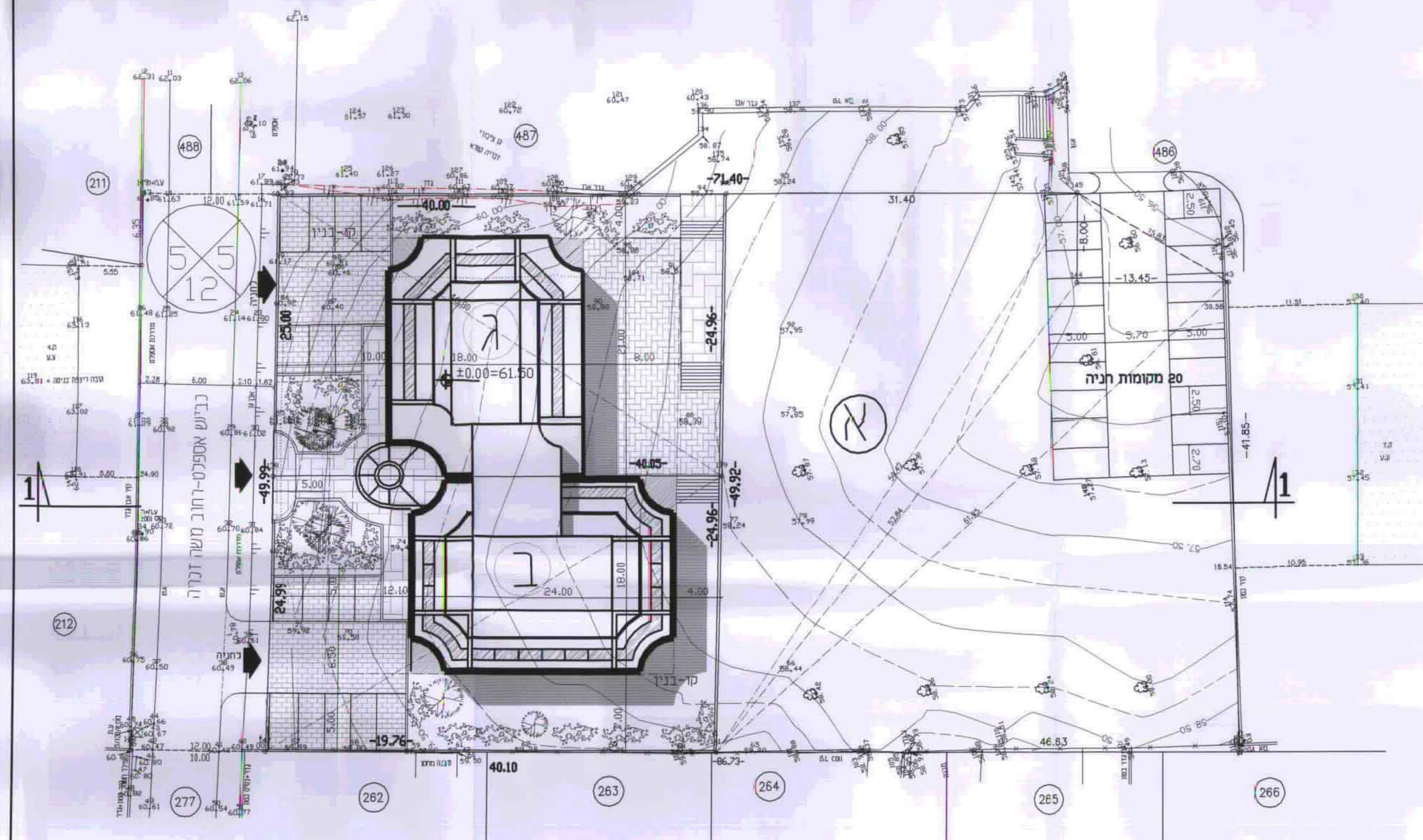

תכנית בנייני עקרונית 1:250

לא יצרני רישום
השרי נשר הבנת התכנית 11.04.95
מסמך ומסמך
מסמך ומסמך

לא יצרני רישום
השרי נשר הבנת התכנית 11.04.95
מסמך ומסמך
מסמך ומסמך