

המ"מ 3/25/מח - 3125 מח 6 ב"ר

משרד הבנים
מינהל תכנון ופיקוח

מרחב תכנון מקומי המרכז
תכנית מס מח/3125
שנוי לתכנית מתאר מס' 853/ממ/2/10004

חוק התכנון והבניה תשכ"ח-1965
תועדה תמלולית לבניה ולתכנון עיר
מס' 3125 מח
תכנית מס' 3125 מח
למפקדה בשיעור מס' 4208
מוס' 22.12.47

תשרים
גנה מידה : 1:250
מחוז : המרכז
נפה : פתח-תקוה
עיר : גבעת שמואל, רח' המס' 25
גוש : 6189
חכקה : 980 - תת חכקה 2
שטח : דון דוד וגרשם יחומאק
יום ומגיש התכנית : דון דוד וגרשם יחומאק
שורר התכנית : שבלה ובת-ענב רוזן אדריכלים
הכנסה ו גבעת שמואל, 03-5324876
שטח התכנית : 279 מ"ר
חא"ר : מאי 1999

גאודע-ניחול ונידע מקרקעין ונכסים בעים
אמות אושר
שם :
חתימה

מקרא
גבול תכניה
סביב
אזור מגורים ב'
אזור מגורים ב' מיוחד עם חזית מסחרית
שטח מחוף כדורמה

חתימות
בצל הקרקע
יוזם ומגיש התכנית
שורר הבקשה
שבלה ובת-ענב רוזן אדריכלים

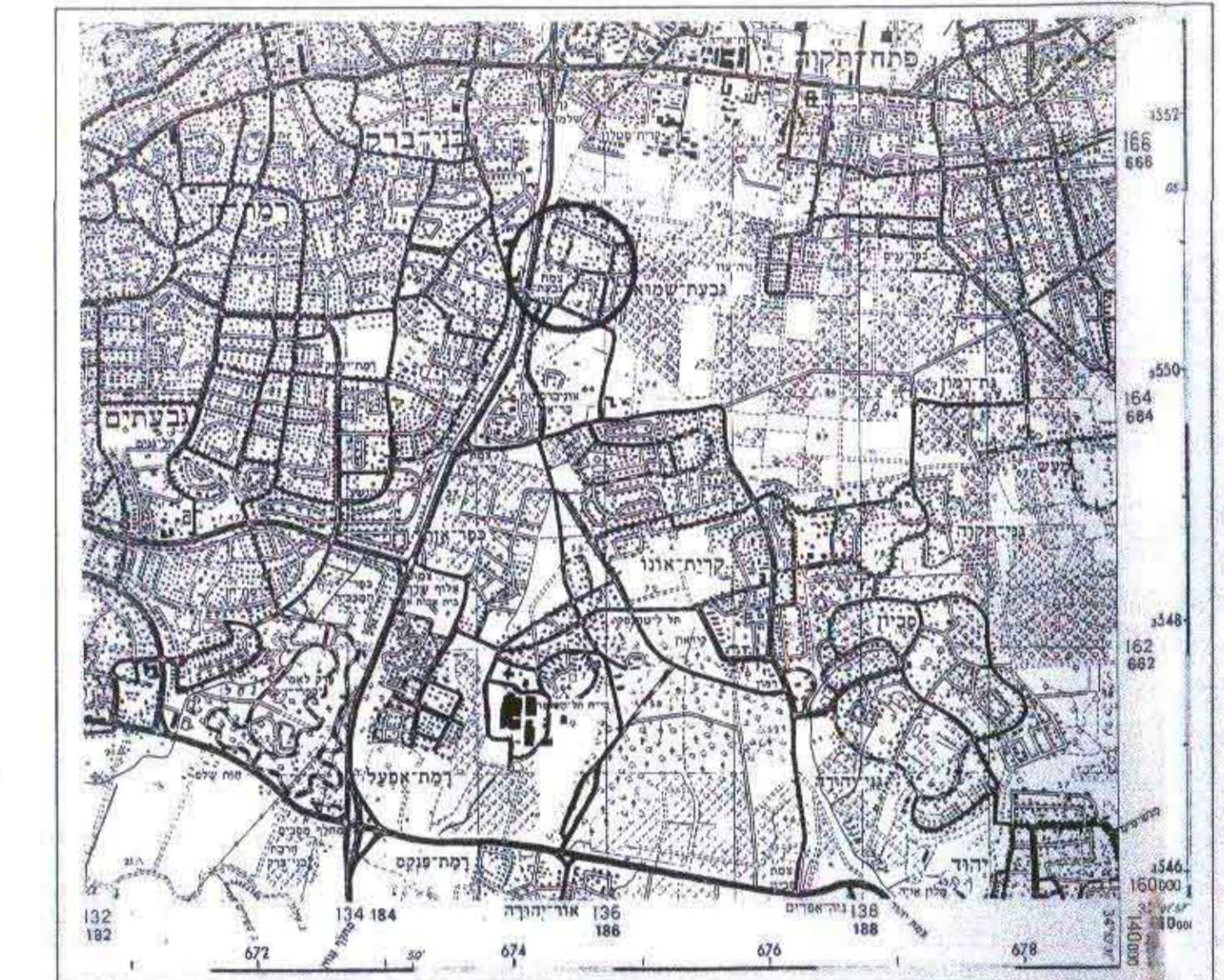

תרשים סביבה 1:50,000



תרשים סביבה 1:1,250

מחוז: המרכז

נפה: פתח-תקוה

גבעת שמואל

גביון: 1

מס' סדורי: 6189-980.DWG

גוש : 6189
חכקה : 980
שטח : 0.558 ד.מ.

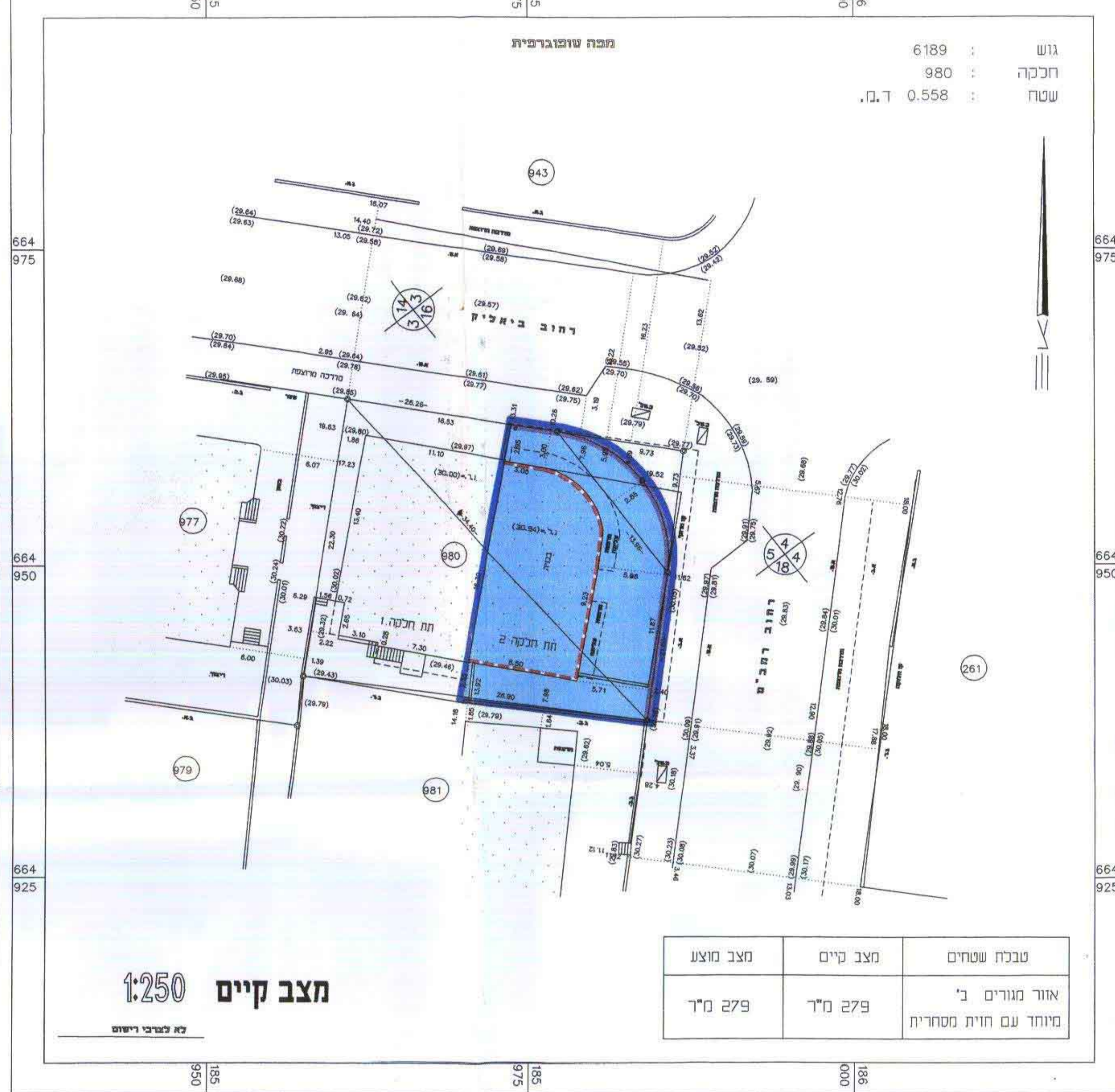

מטבחי שטחים	מצב קיים	מצב מוצע
אזור מגורים ב'	מ"ר 279	מ"ר 279
מיוחד עם חזית מסחרית		

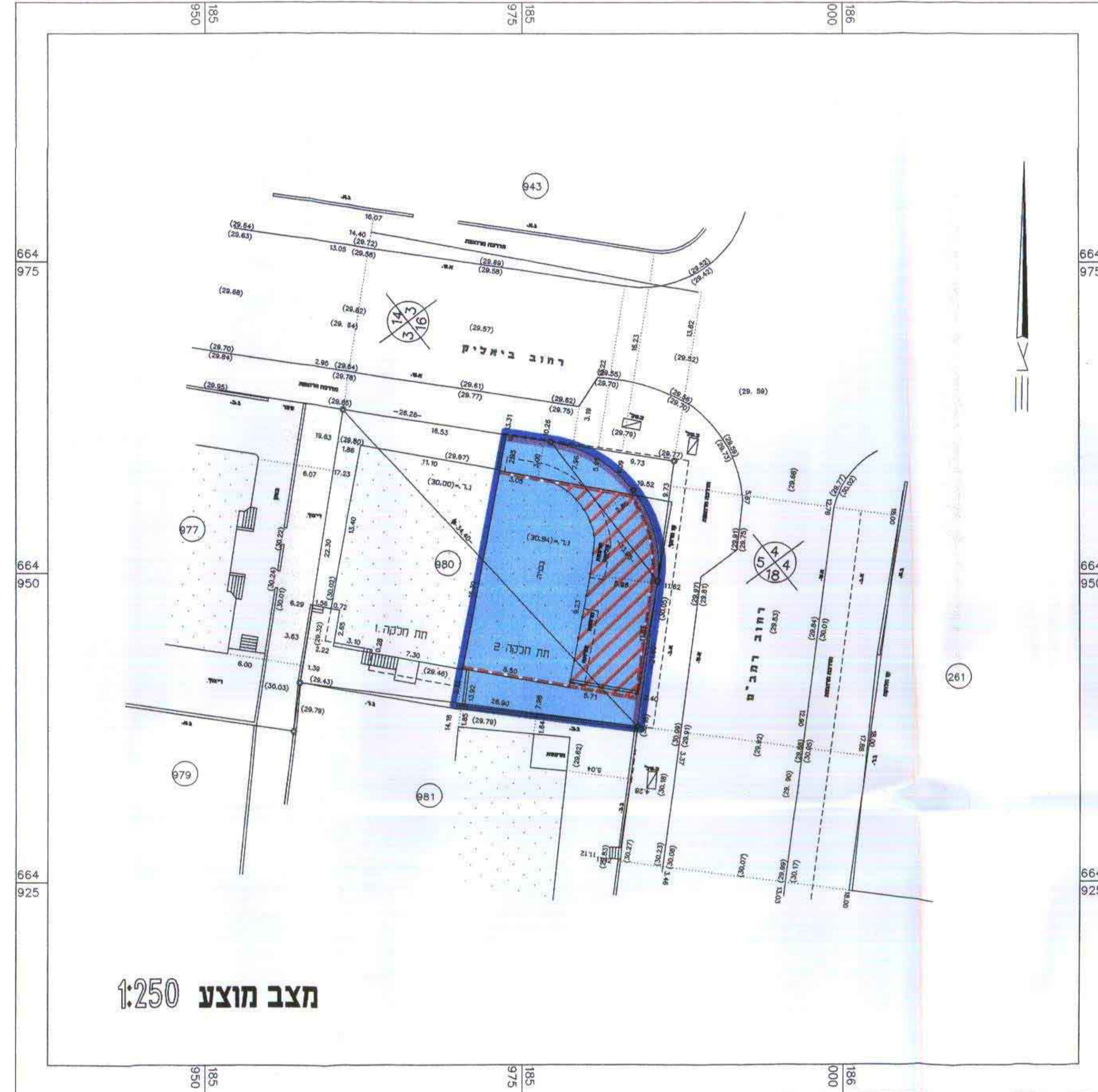

מצב מוצע 1:250

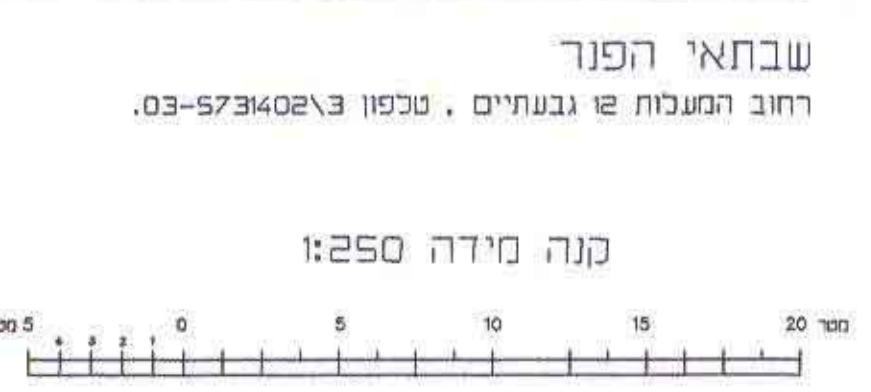

קנה מידה 1:250

הערות:
1. המטרה שעליה נערכה המפה: תב"ע
2. שיטת ביצוע עבודה פליטמטרית/קוטבית
3. שיטת ביצוע עבודה אכטימטרית: איוון
4. הפליטמטריה מבוססת על נל: בבצפוי:בב\706
5. האכטימטריה מבוססת על נל: יחסים
גובה מחאם (חדש/ישו):

הערות:
אני מאשר כי מפה זו היא העתק נכון של המפה הטופוגרפית שהכתיבתי על סמך מדידה שהתבנתה ביום 27 בתורש 05 שנת 1999 וכי ככל הפרטים שצוינו במפה הם מדויקים ודרגתה היא: א'
המפה בוצעה בהתאם בתקנות המודדים (מדידות ומסוי) והשני"ח-1998 חא"ר:ו 30.05.1999 ש. המנר. המעכבים ו נכתיים מס' רשיון: 484 חתימה:

הוכן ע"י: גרשם-דהאן

שבתאי הפנר

רחוב המעלות 2 גבעתיים, טלפון 5734023-03