

20/01/97

ת"א 5233634/8 - מתאר מס' 8/566/מק

# מרחב תכנון מקומי זמורה

תכנית שינוי מתאר מפורטת מס' זמ/מק/566/8  
שינוי לתכנית מתאר מפורטת זמ/566 של מקבץ 8  
תכנית לאיחוד וחלוקה ללא הסכמת הבעלים.  
לפי פרק ג' סימן ז' לחוק התכנון והבניה

## מסמך ב'

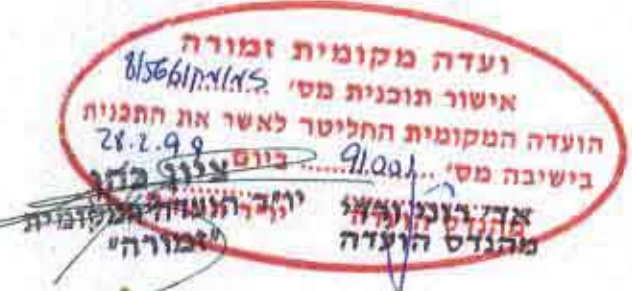

מחוז : המרכז  
נפה : רחובות  
מקום : גדרה  
גוש : 3875  
חלקות : 26, 43  
בעלי הקרקע : שונים  
יזום התכנית : המועצה המקומית גדרה  
מחבר התכנית : ש. יבין אדריכלים ומתכנני ערים  
רח' גורדון 52 ת"א טל. 03-5233634  
שטח התכנית : 20,169 דונם.

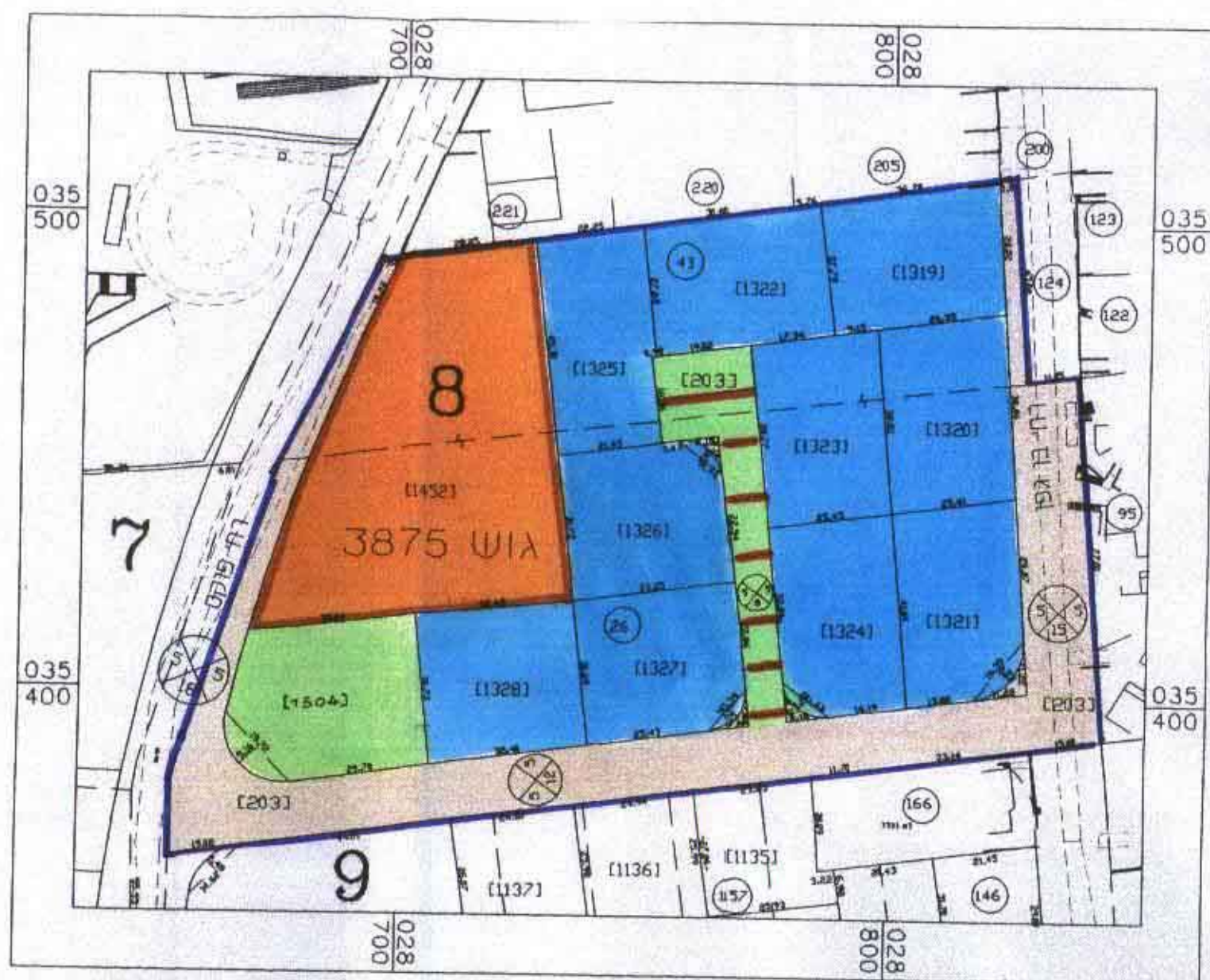

תכנית מוצעת 1:1250

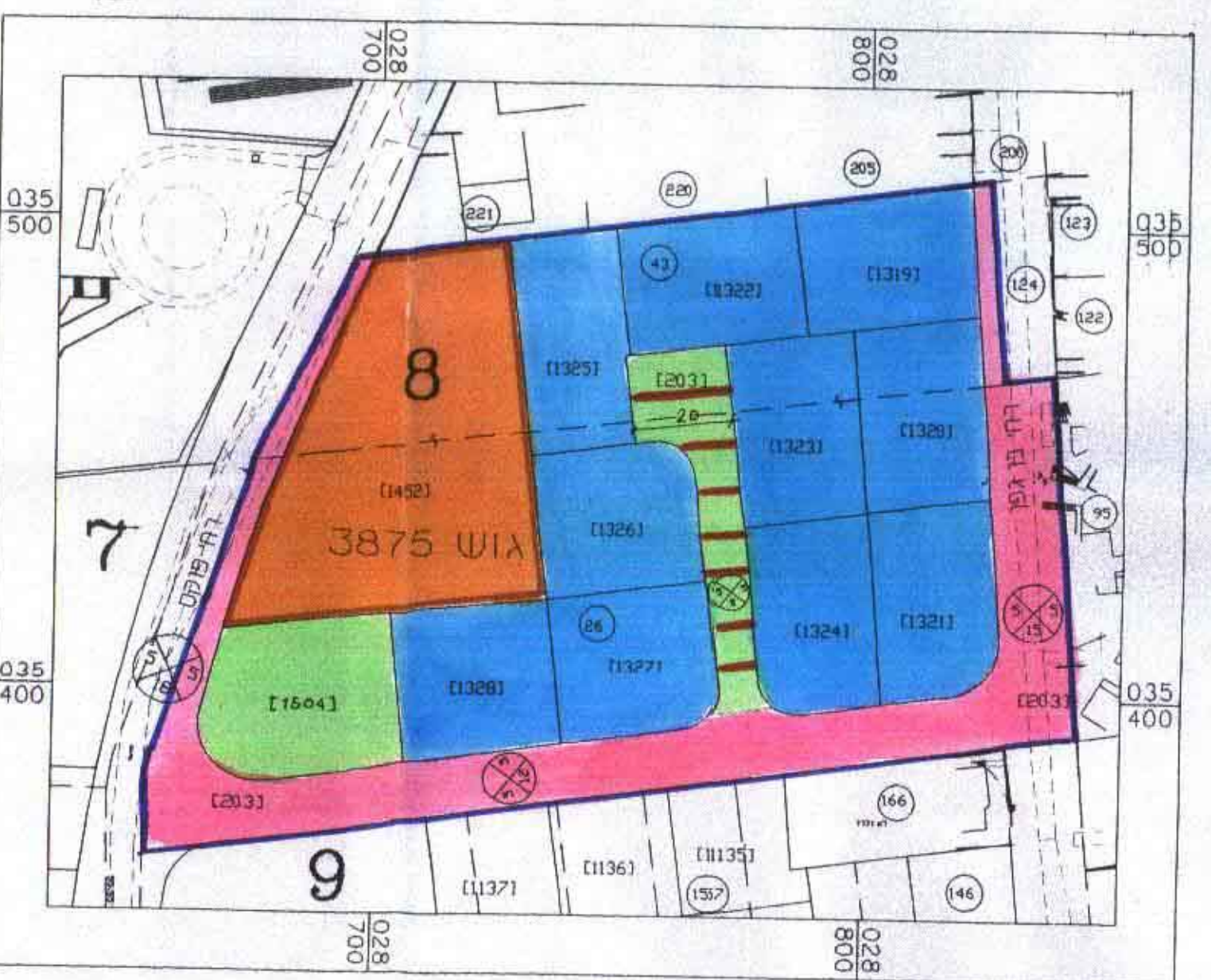

מצב קיים 1:1250

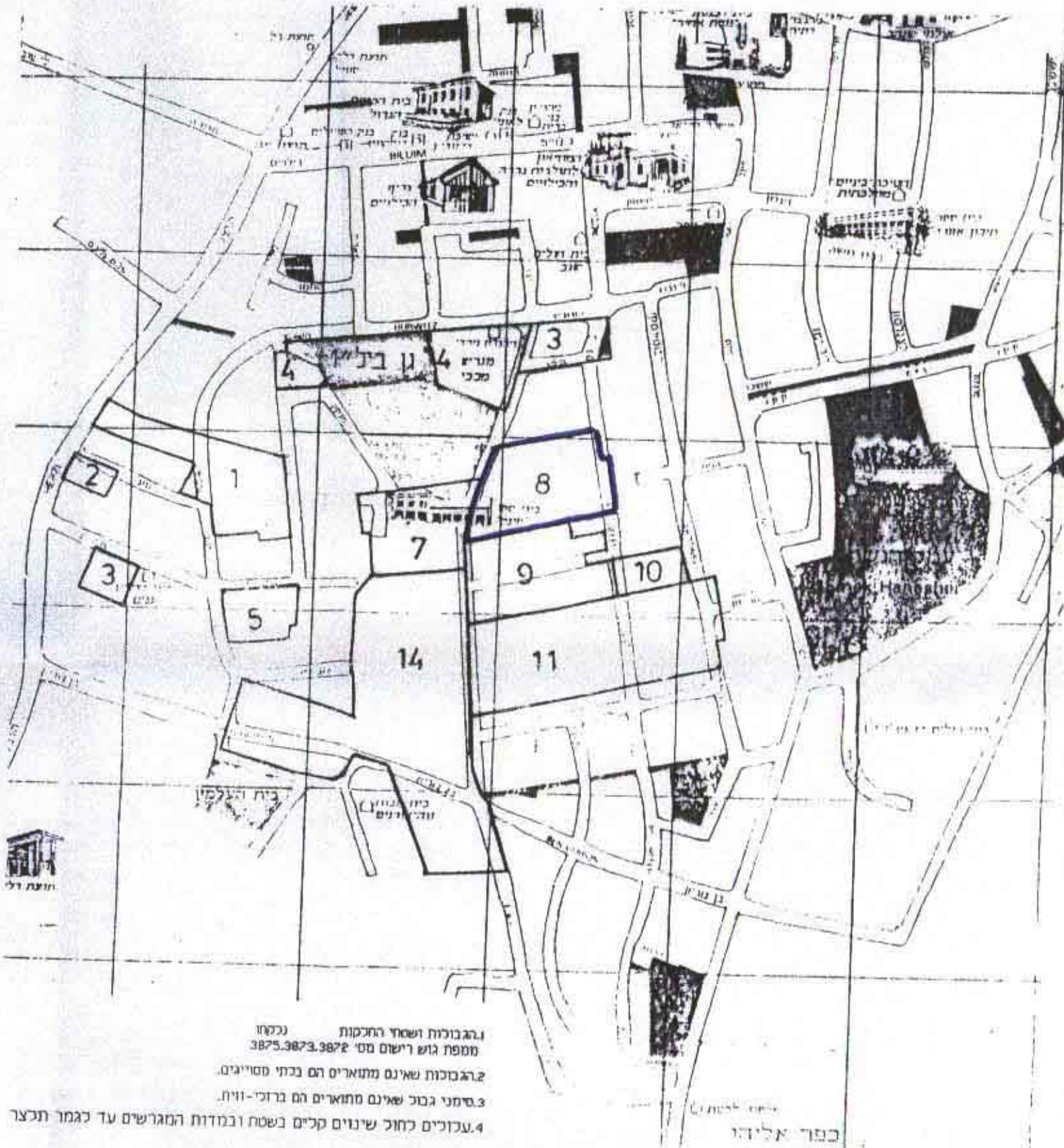

1. גרונות ושאר החוקות נכסיו  
2. סופת גוש רישום מס' 3875.3872.3873  
3. גרונות שאינם מתוארים הם בכתי סטיוויט.  
4. עיבודים כחולק שונים קיים בשטח ובמנדו המגושים עד לגמר תכנון  
יצחק בן-אבי  
רח' התאנים 2, נתניה  
09-86048230  
מנדל מוסקו  
09-8622396  
י. בן אבי  
מ.ר. 618  
טל. 09-8622396

חרישים סביבה  
ומפחח המקבצים  
1 : 7500

## מקרא:

- 8 מס' המקבץ
- 3875 גבול התכנית
- (26) גבול גוש ומספרו
- (1325) גבול חלקה ומספרה
- גבול מגרש ומספרו
- אזור מגורים ב'
- שטח לבניני ציבור
- שטח ציבורי פתוח
- דרך קיימת/ מוצעת
- דרך משולבת
- מס' הדרך
- קו בנין
- רוחב הדרך



חתימת היוזם:  
יבין אדריכלים ומתכנני ערים בע"מ  
רח' גורדון 52 תל-אביב טל. 03-5233634  
חתימת מחבר התכנית:

תאריך: 24.3.97. (16.2.97)