

מחוז : יפה מרכז
 נפה : פתח-תקוה
 מקום : גבעת-שמואל
 גוש : 6185
 חלקה : 292
 שטח : 433 מ"ר
 הוכן עבור : מ. מסלטה



מסמך ב'
 מרחב תכנון מקומי "המרכז"

שינוי תכנית מפורטת מס' מ/מ/מק/3133
 שינוי לתכניות מ/מ/854 2/854



מחוז : המרכז
 נפה : פתח-תקוה
 מועצה מקומית : גבעת-שמואל
 גוש : 6185
 חלקה : 292
 בעלי הקרקע : אברהם ויוחאי מסלטי
 היוזמים : אברהם ויוחאי מסלטי
 מחבר התכנית : אנטולי רוזנצוויט
 שטח התכנית : 433 מ"ר
 תאריך : 120799

המחבר

חתימות : היוזם

מקרא

| | |
|--|----------------|
| | גבול התכנית |
| | בניין קיים |
| | אזור מגורים ב' |
| | מספר דרך |
| | קו בניין |
| | רוחב הדרך |
| | ארץ קיימת |

אורי זמיר אגוזי
 מהנדס תוועצה
 גבעת שמואל

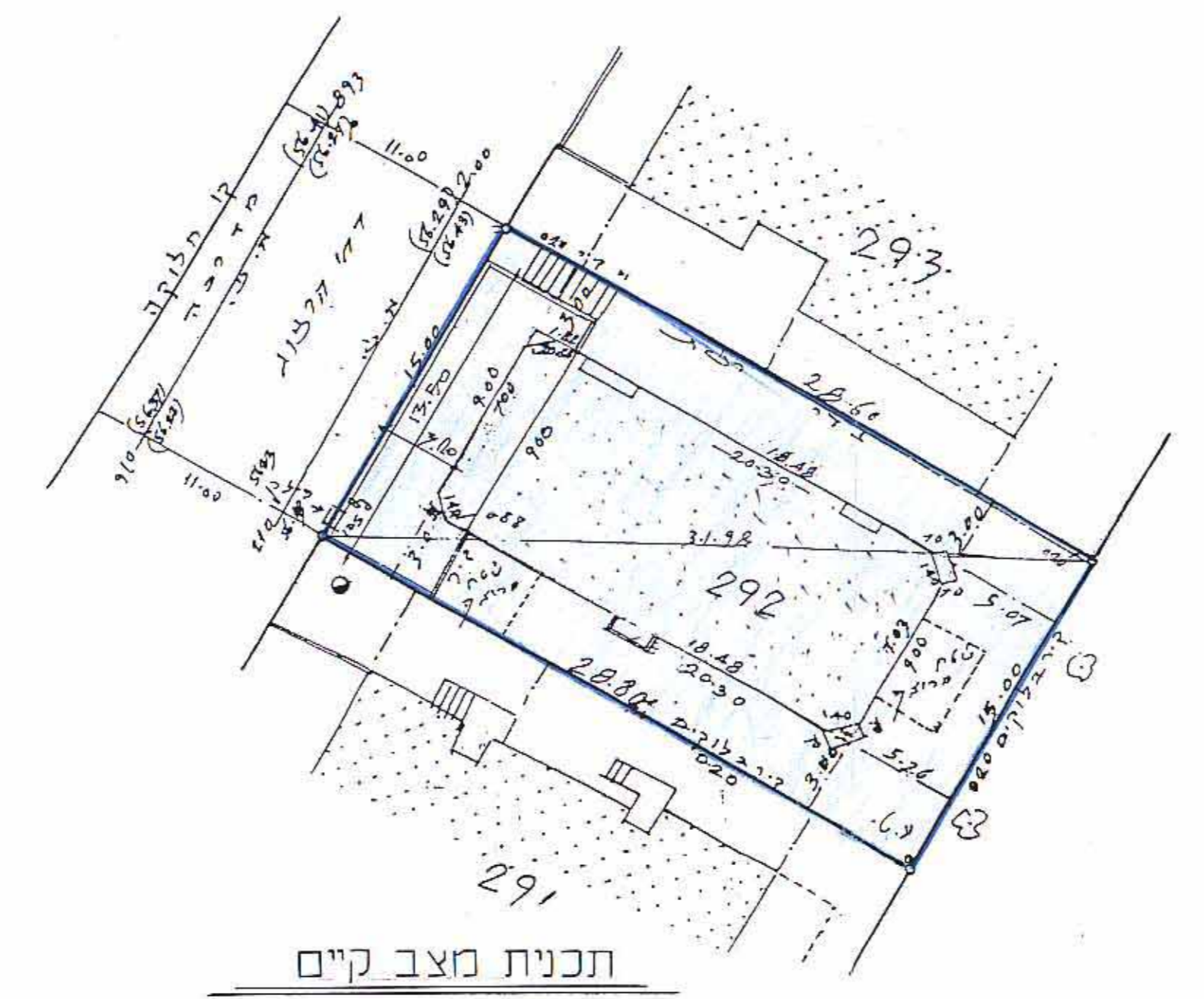

תכנית מצב קיים

1:250

אין גבולות בנייה כפי שהם
 אלא כפי שהם נכונים
 לפי תוכנית המועצה
 גבעת שמואל

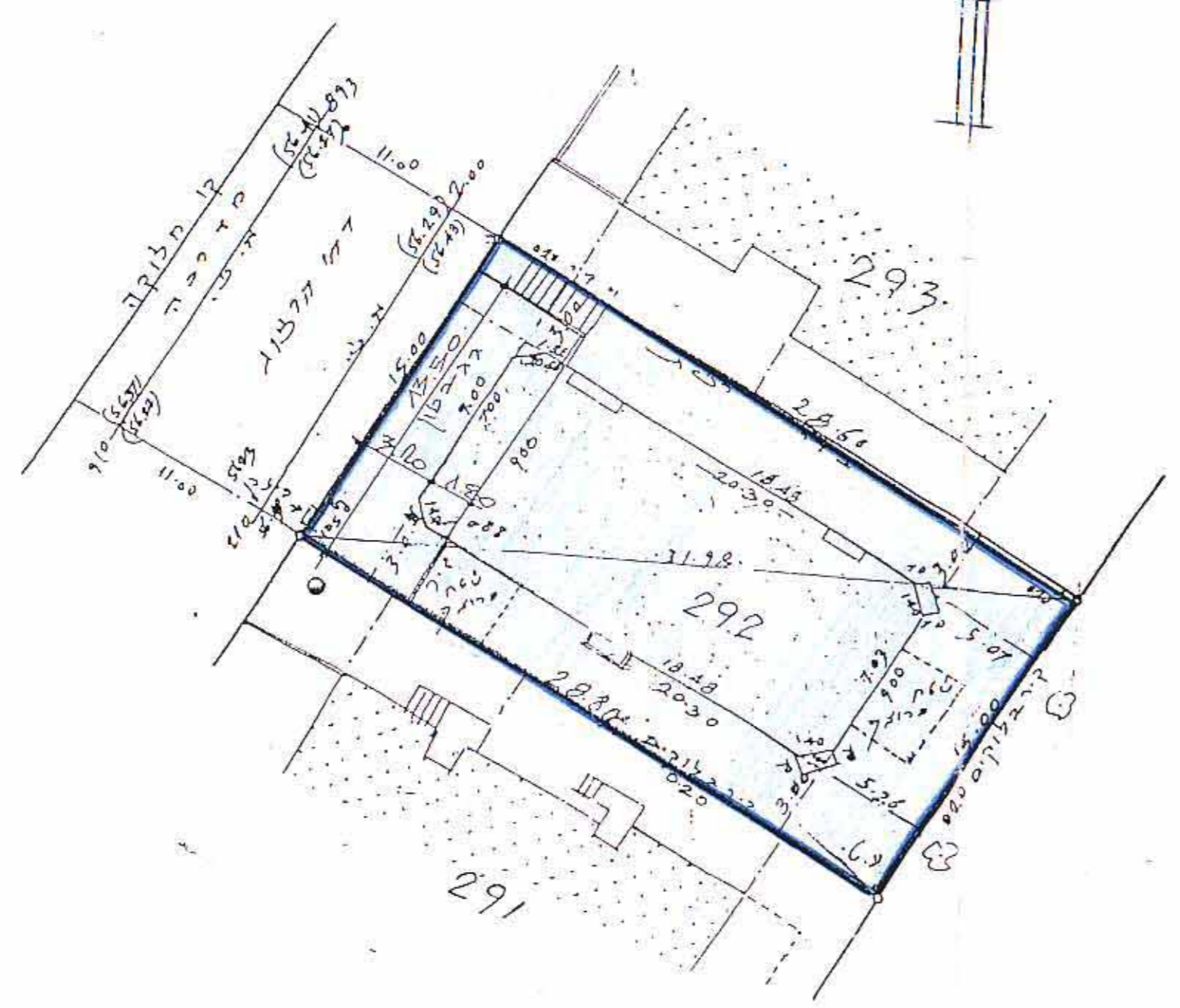

תכנית מצב מוצע

1:250

אורי זמיר אגוזי
 מהנדס תוועצה
 גבעת שמואל

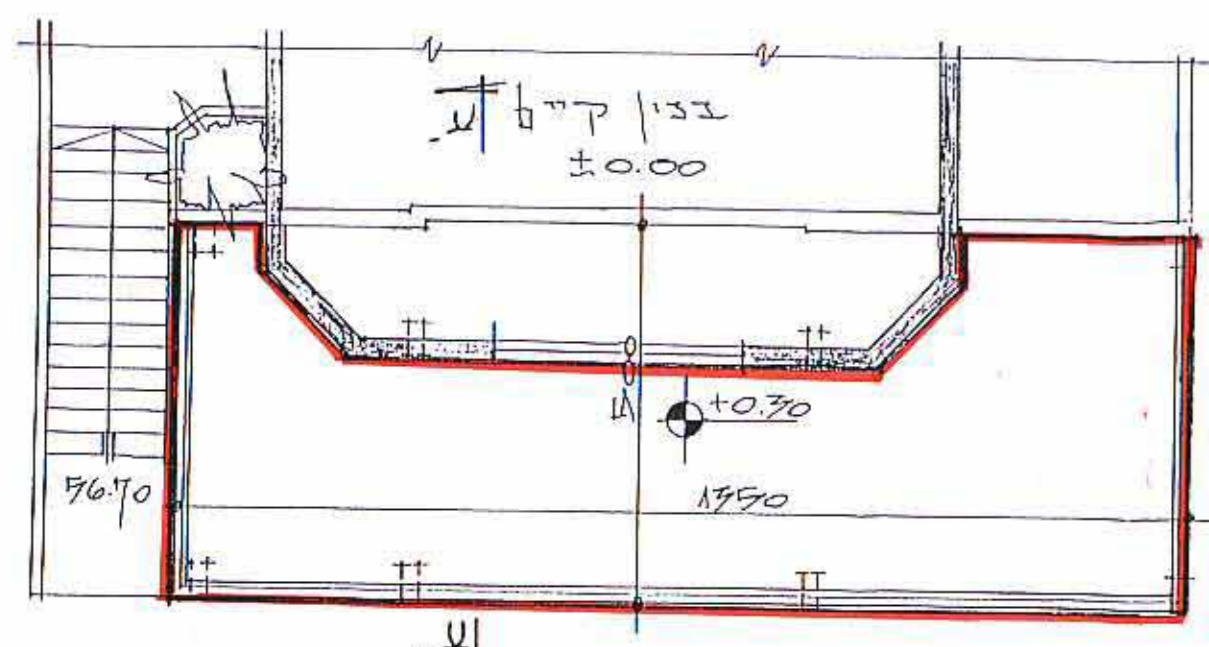

תמוז

תכנית גג טעל חזית

1:100

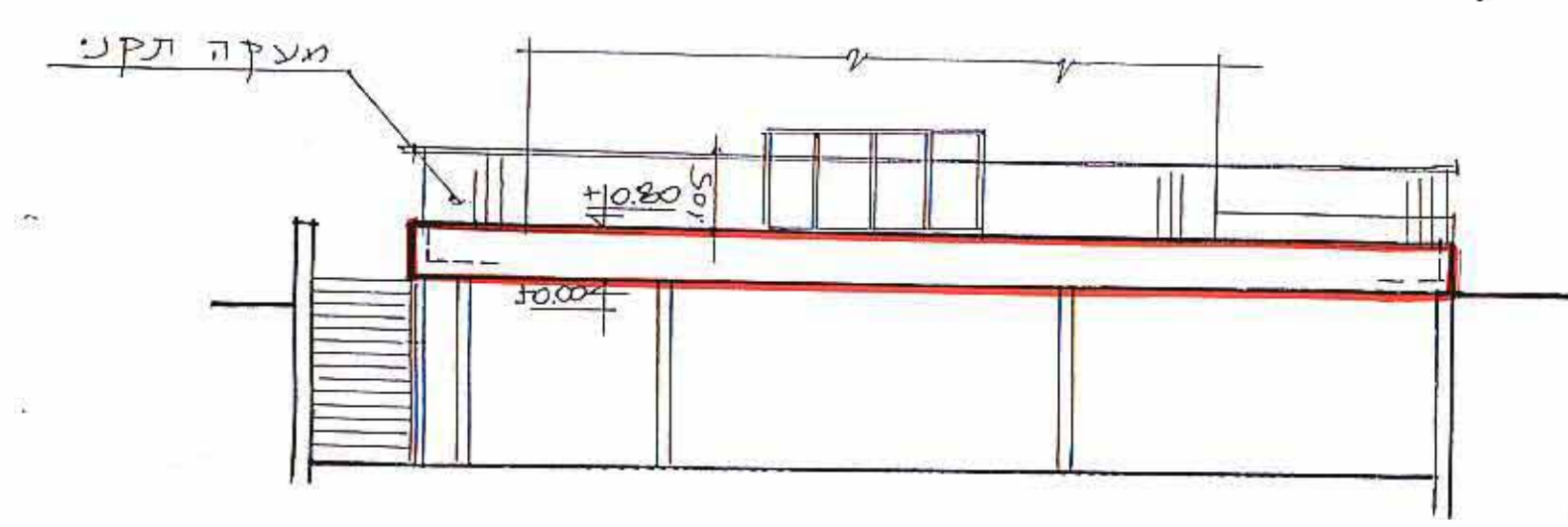

חזית

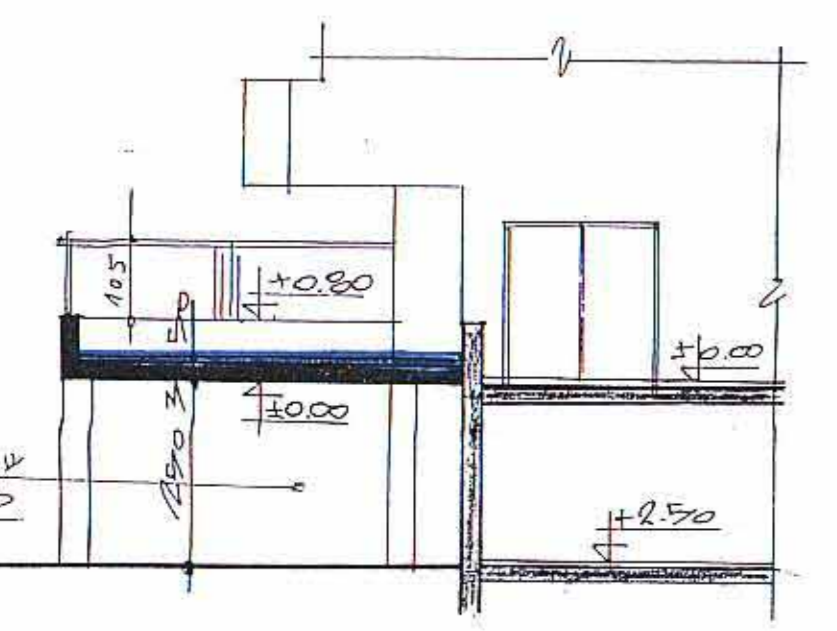

חזית

עומק למינייה בפברואר
 מ"מ סקירה קירול