

מחוז המרכז

מרחב תכנון מקומי ראשון לציון
תכנית שינוי מתאר ומפורטת מסי רצ/מק/1/66/6

המהווה שינוי לתכנית מתאר מסי רצ/1/6/1

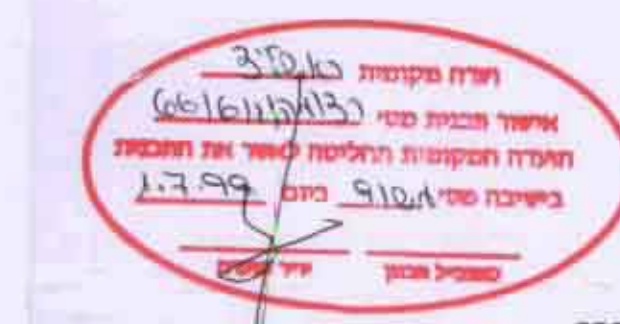

- מחוז : המרכז
- נפה : רחובות
- עיר : ראשון לציון
- גוש : 3930
- חלקות : 95, 96
- שטח התכנית : 1.062 דונם
- בעל הקרקע : סרגו ראובן חברה לבנין בע"מ
- יוזם התכנית : סרגו ראובן חברה לבנין בע"מ
- עורך התכנית : שמואל בן שחר, "אגף" אדריכלות
- תאריך : 12.1.99

| מספר החלקות | השטחים בדונמים | לפי ת.ב.ע. | ארעיים | סופיים |
|-------------|----------------|------------|--------|--------|
| 95 | 0.492 | | | |
| 96 | 0.570 | | | |
| 1 | 1.062 | | | |

| מספר החלקות | השטחים בדונמים | לפי ת.ב.ע. | ארעיים | סופיים |
|-------------|----------------|------------|--------|--------|
| 2 | 0.043 | | | |
| 3 | 1.019 | | | |
| (1) | 1.062 | | | |

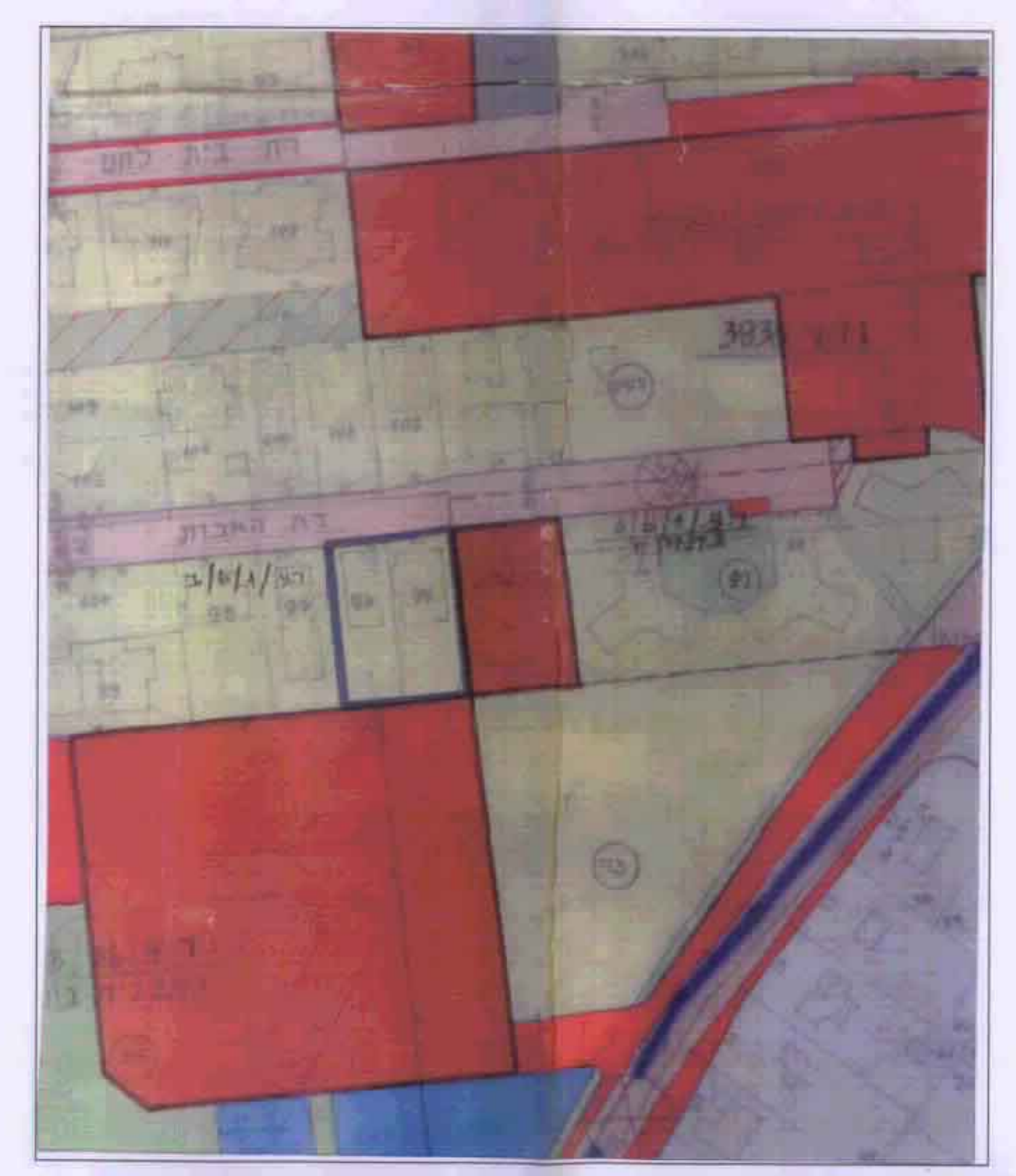

תרשים להתמצאות קנ"מ 1:1250
לפי תכנית מתאר מסי רצ/1/6/1

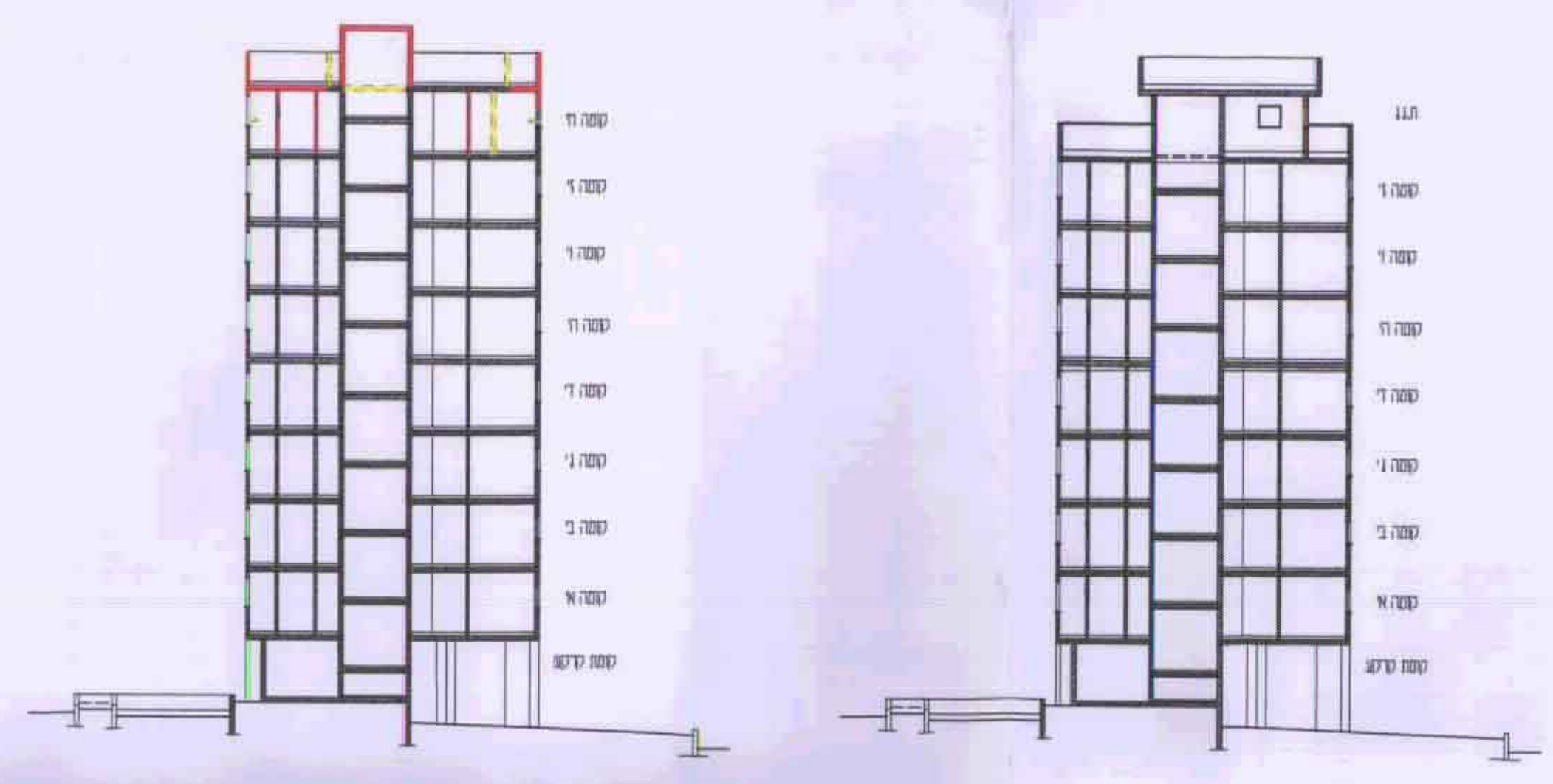

חזן מקדוני א-א - מצב מוצע : 1:250
חזן מקדוני א-א - מצב קיים : 1:250

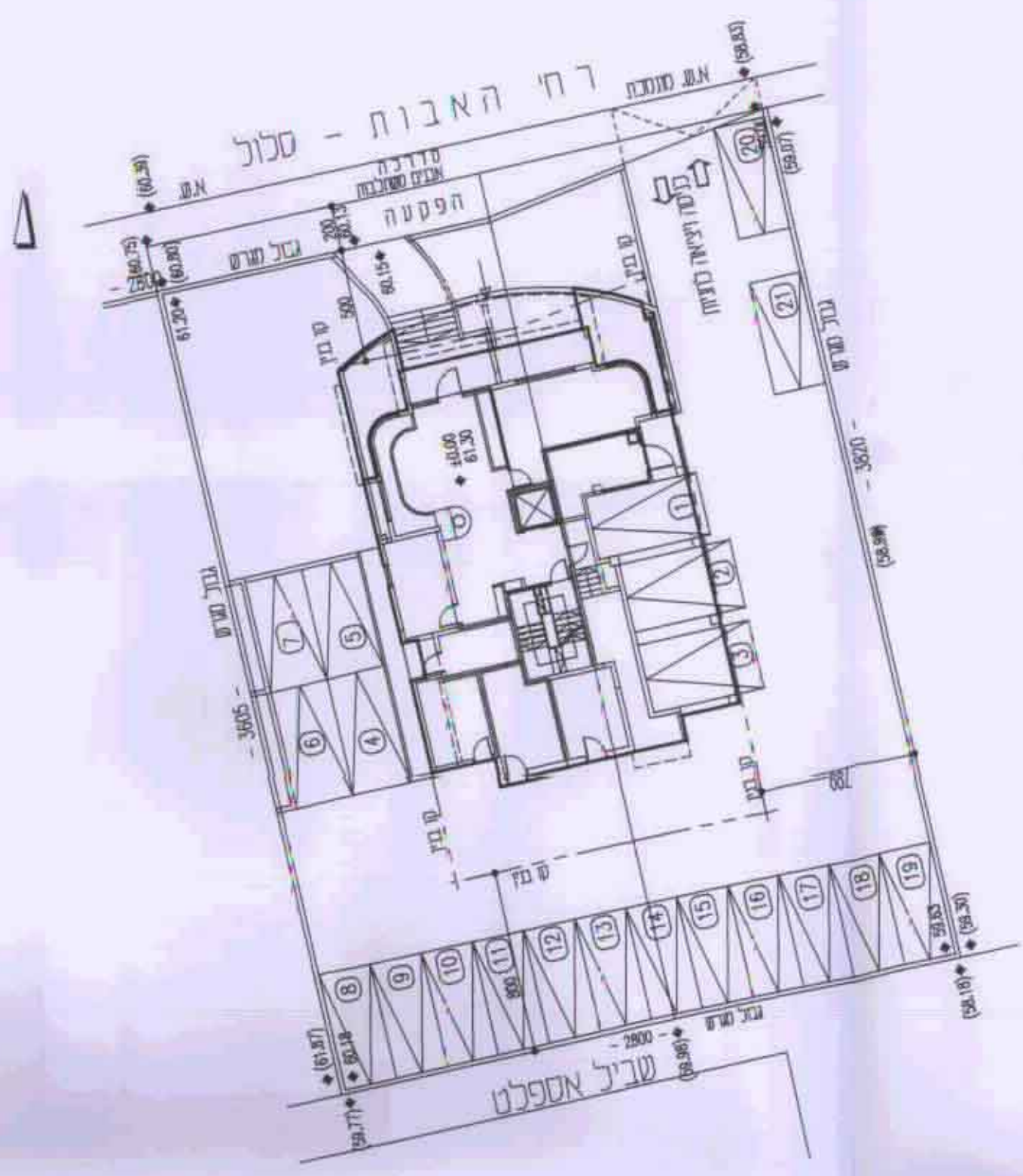

קומת קרקע-פלורו לתניות
קנ"מ 1:250

חתימת בעלי הקרקע : ראובן סרגו
חתימת יוזם התכנית : ראובן סרגו
חתימת עורך התכנית : שמואל בן שחר

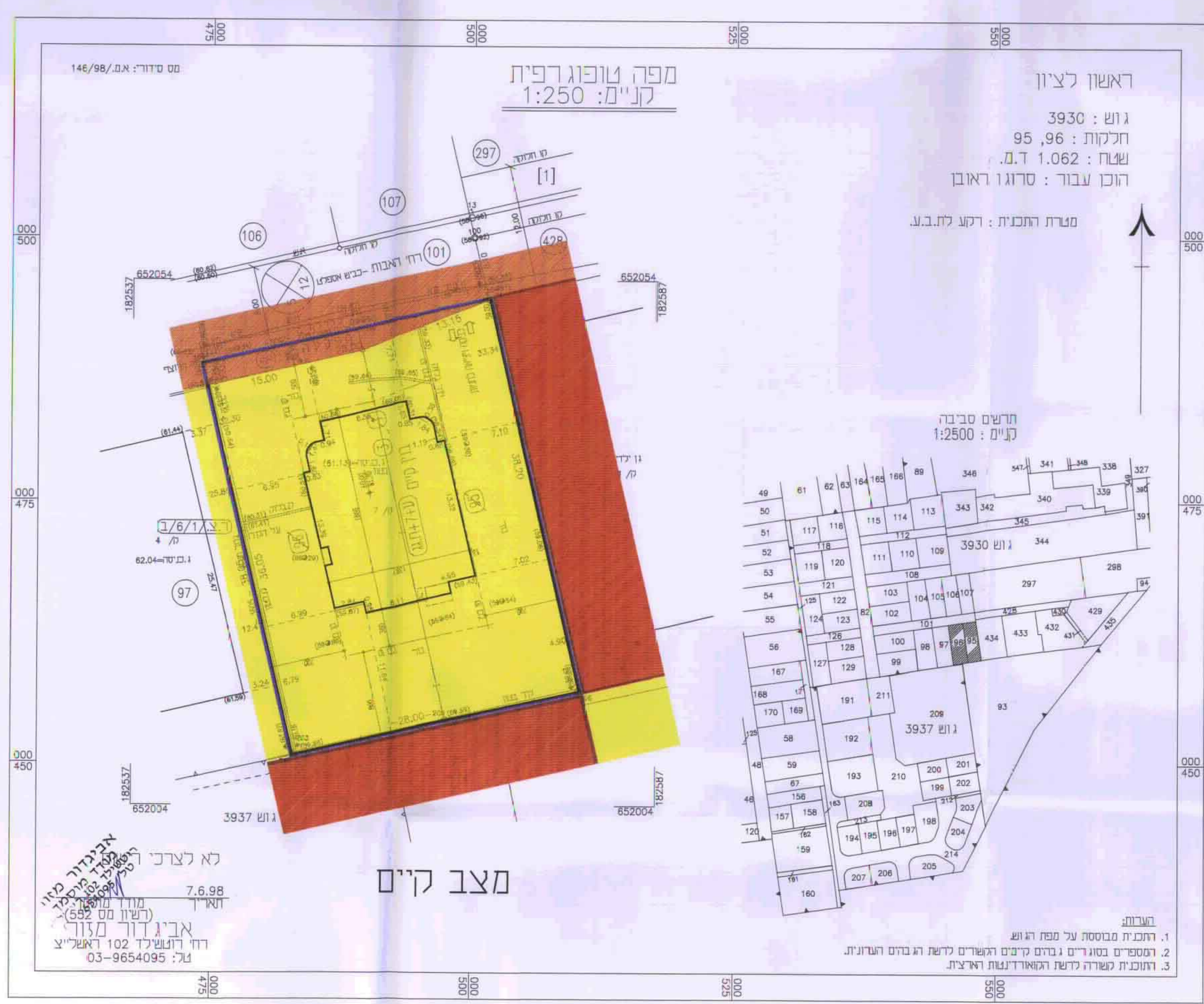
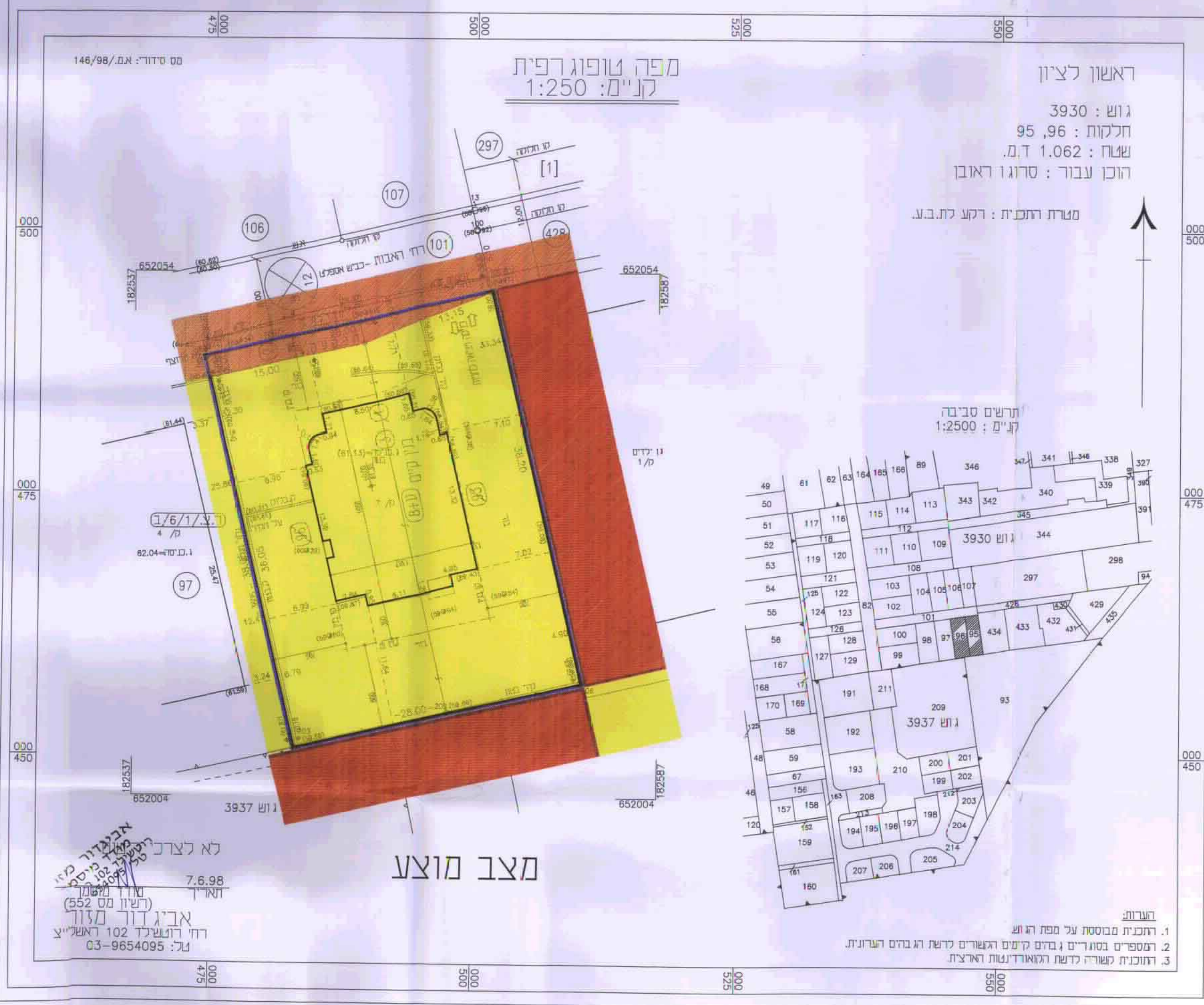

- מקרא
- גבול התכנית
 - גבול גוש
 - דרך קיימת או מאושרת
 - אזור מגורים ג'
 - שטח לבנין ציבור
 - ש.פ.צ.
 - דרך לביטול
 - אזור מגורים ב'
 - דרך מוצעת
- מס. הדרך
- קו בנין
- רוחב הדרך