

ניהול פרויקט/מק/פתח/מק/34/1207 ס"ח בת"מ 8

מחוז מרכז  
מרחב תכנון מקומי פתח-תקוה  
תכנית שינוי מתאר מס' פת/מק/34/1207  
שינוי לתכנית מתאר מס' פת/מק/2000  
וכתכנית פת/במ/14/2000 פת/1239

נפה: פתח-תקוה  
עיר: פתח-תקוה  
גוש: 6400  
חלקות: 83  
שטח התוכנית: 619 מ"ר

בעלי הקרקע: 1. חן יהודה ומס' 2. זר ראובן  
ע"י עו"ד משה מנדל רח' אשכנזי 3 פ"ת  
פ"ת, טל: 03-9311081

היוזמים: נ.ב.ב. השקעות בע"מ רח' פפר 9 פ"ת  
טל: 03-9343537  
המתכנן: יהודה שמח' - מהנדס, טל שמחי מהנדס  
שרותי הנדסה בע"מ  
פ.שמעוני אדריכלית  
רח' סנדר חדד 6 פ"ת, טל: 03-9212221

מקרא  
גבולות התכנית:  
אזור מגורים ב'  
דרך חדשה/קיימת  
מבנה כהריסה

המתכנן: היוזמים ובעלי הקרקע:  
יהודה שמח' מהנדס  
שרותי הנדסה בע"מ  
טל שמח' מהנדס  
סנדר חדד 6, פ"ת 4931, 03-9212221  
נ.ב.ב. השקעות בע"מ  
משה מנדל  
עורכי דין  
רח' אשכנזי 3, פ"ת

מספר סדר: 97109  
קפה - פיחה - 1:250

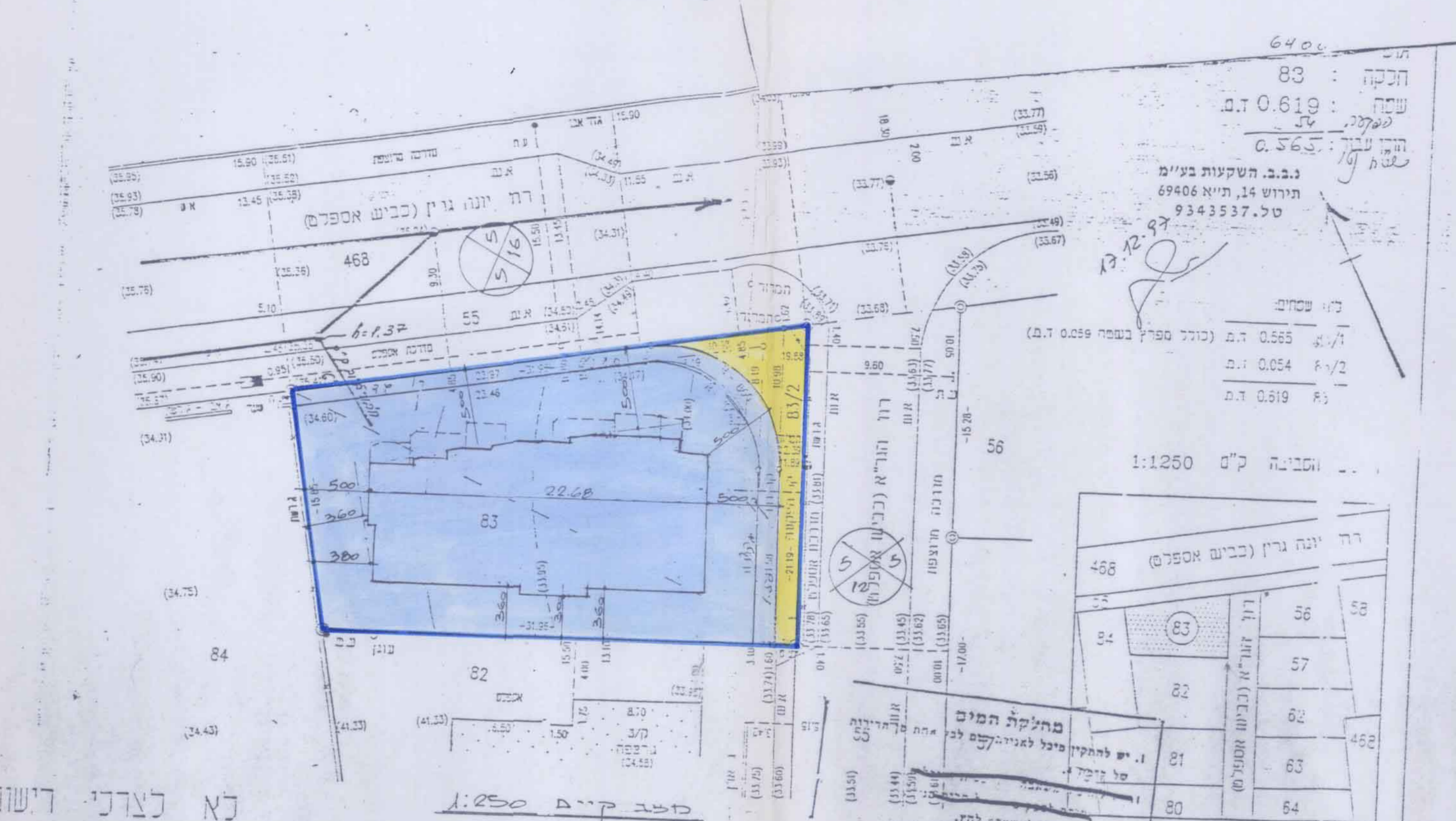

מסב ק"מ 1:250  
תכנון עדינה ענ-די בתאריך: 3/12/97  
12/2/96  
משה-חממה  
יהודה שמח' רח' רייס 57 פ"ת טל: 03-9307562  
משה-חממה  
טל: 565

מספר סדר: 97109  
קפה - פיחה - 1:250

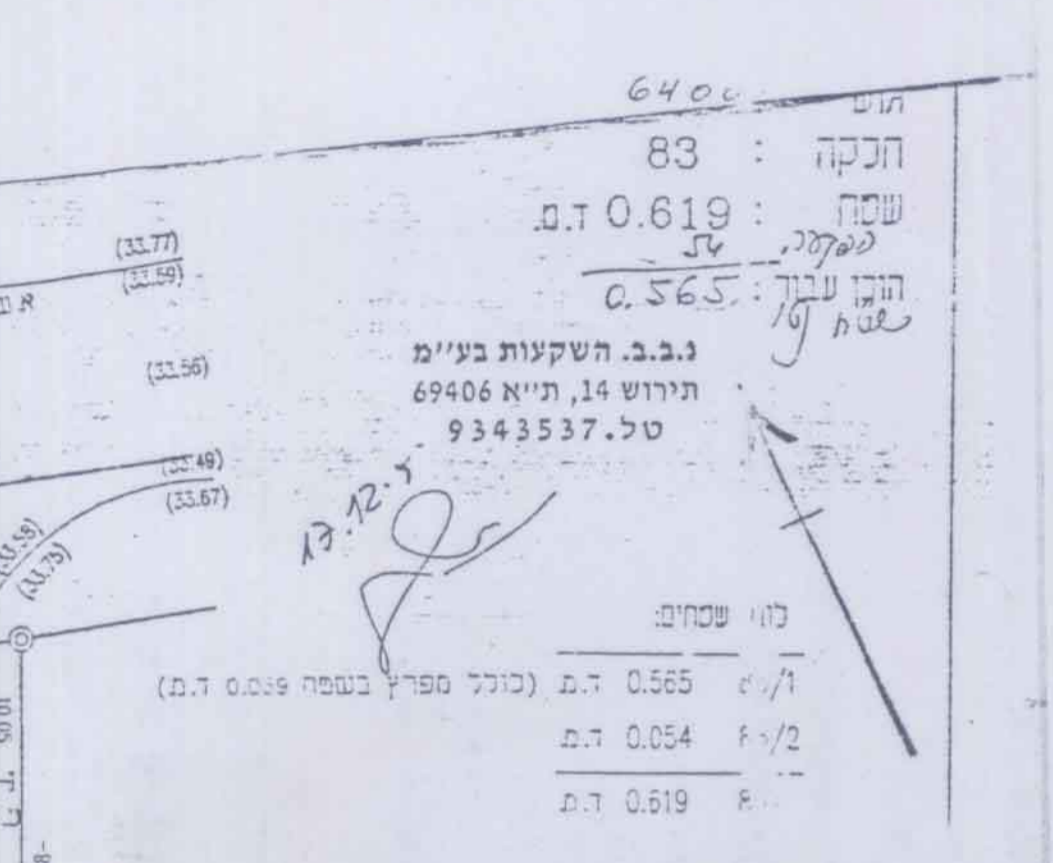

מסב ק"מ 1:1250  
תכנון עדינה ענ-די בתאריך: 3/12/97  
12/2/96  
משה-חממה  
יהודה שמח' רח' רייס 57 פ"ת טל: 03-9307562  
משה-חממה  
טל: 565

הערות:  
1. הגבולות ושטח הקרקע 83 מבוססים על מדידת שטח של 6400 מ"ר.  
2. המדידות קיימות לנתוני מס. 100 שנוכחה ודל 100 מ"ר.  
3. המדידות קיימות לנתוני מס. 100 שנוכחה ודל 100 מ"ר.