

מרחב תכנון מקומי המרכז
 תכנית שינוי מתאר מט' 5107/ממ
 שינוי לתכנית מט' 5024/ממ + 5083/ממ
 תכנית חלוקה והתמלך הבעלים

מטמך ב'

תוכן התוכנית
 תוכנית חלוקה והתמלך הבעלים
 תוכנית חלוקה והתמלך הבעלים
 תוכנית חלוקה והתמלך הבעלים

- מחוז : המרכז
- נפה : פתח תקוה
- מועצה מקומית : גני-תקוה
- גוש : 6720
- חלקות : 367, 187 (חלק)
- מגרשים : 1/1, 1/2, 2/1, 2/2

- יוזמי התכנית : אטיה חיים, גנח דוד, סמטת הדיסיני 3, גני-תקוה, טל. 03-6359305
- בעל הקרקע : מינהל מקרקעי ישראל
- מחבר התכנית : דאי שרון, רח' התזמורת 22 ראשון-לציון, טל. 03-9620222
- שטח התכנית : 2040 מ²
- תאריך : ספטמבר 1997

משרד הפנים
 מינהל מחוז מרכז-רמלה
 19-01-2000
 וחקבל

- גבול התכנית
- גבול תכניות גובלות
- אזור מגורים א'
- אזור מגורים ב'
- שטח לבניני ציבור
- שטח ציבורי פתוח
- שטח ציבורי פתוח מיוחד
- דרך משולבת
- דרך גישה/שביל (עם גישה לרכב)
- דרך חדשה/קיימת
- דרך לכניסול
- בניה בקו בנין 'ס'
- אזור זכות מעבר
- מבנה קיים/להריסה
- קו בנין

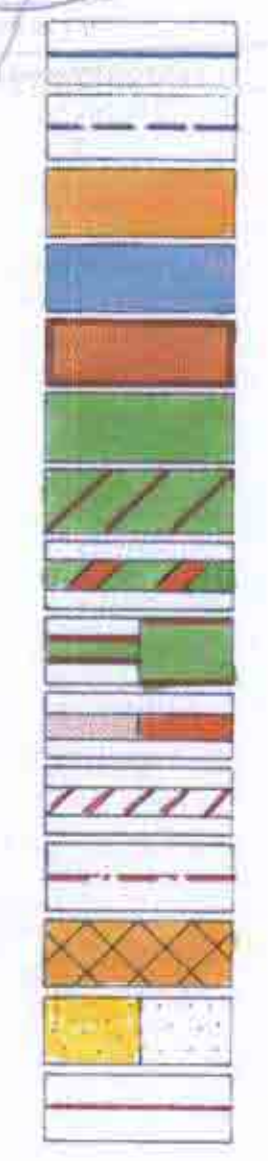

- מספר הדרך
- קו בנין
- רוחב הדרך

היוזמים : אטיה חיים
 גנח דוד
 מחבר התכנית
 פרונגל צבי
 נוי (פרונגל) רינה
 מועצה מקומית

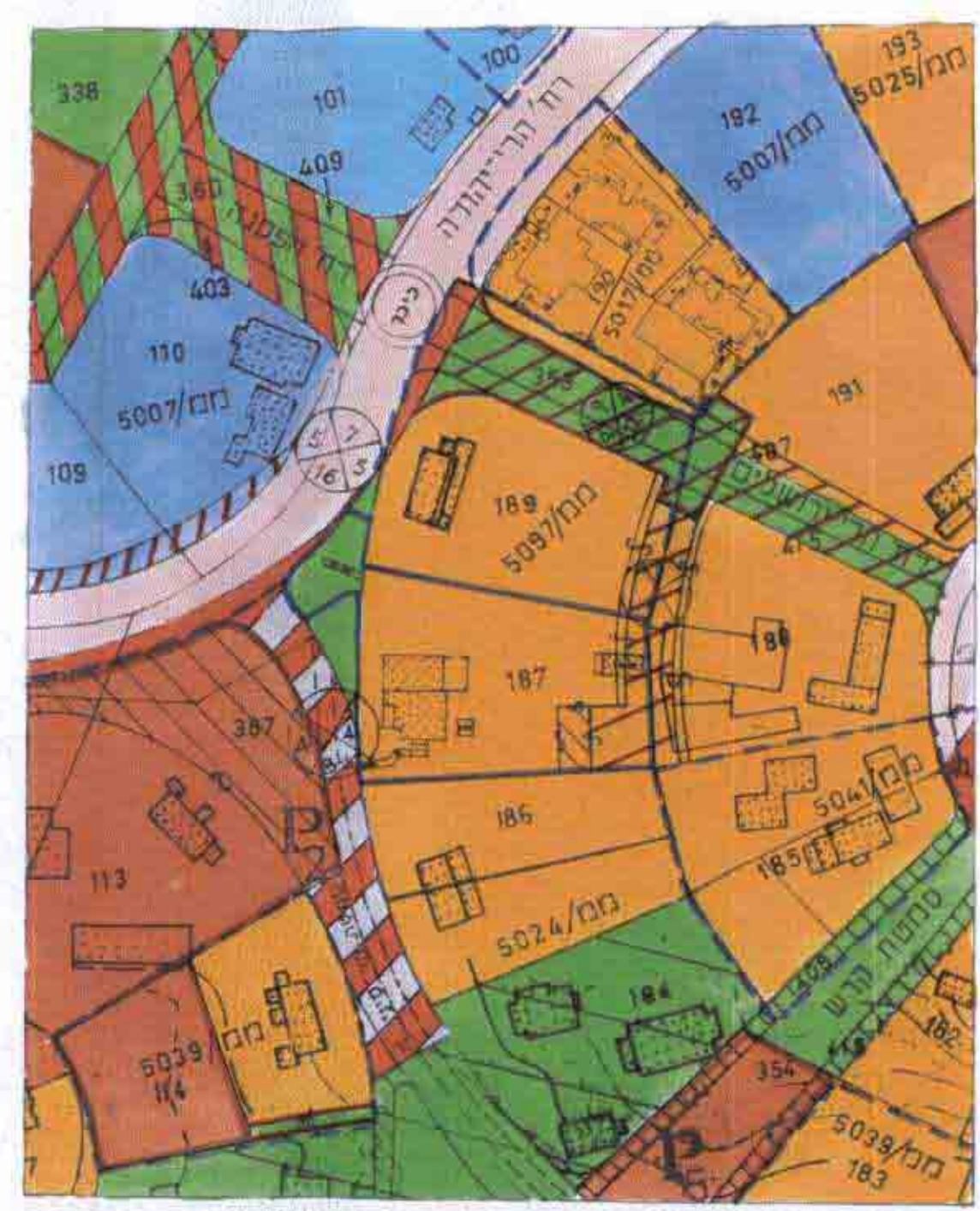

מצב קיים ותכניות גובלות קנה מידה 1:1250

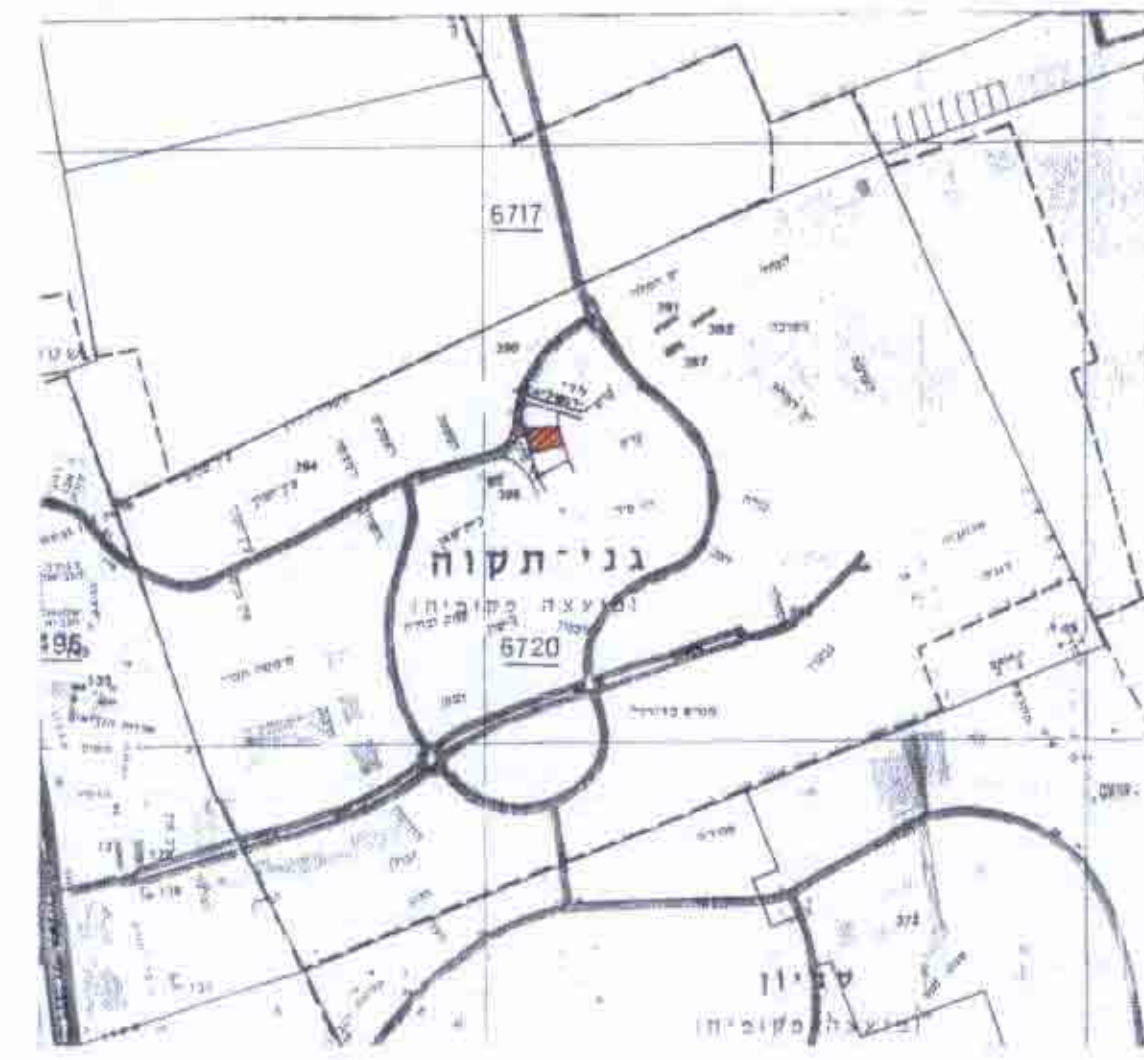

תרשים הסביבה קנה מידה 1:12500

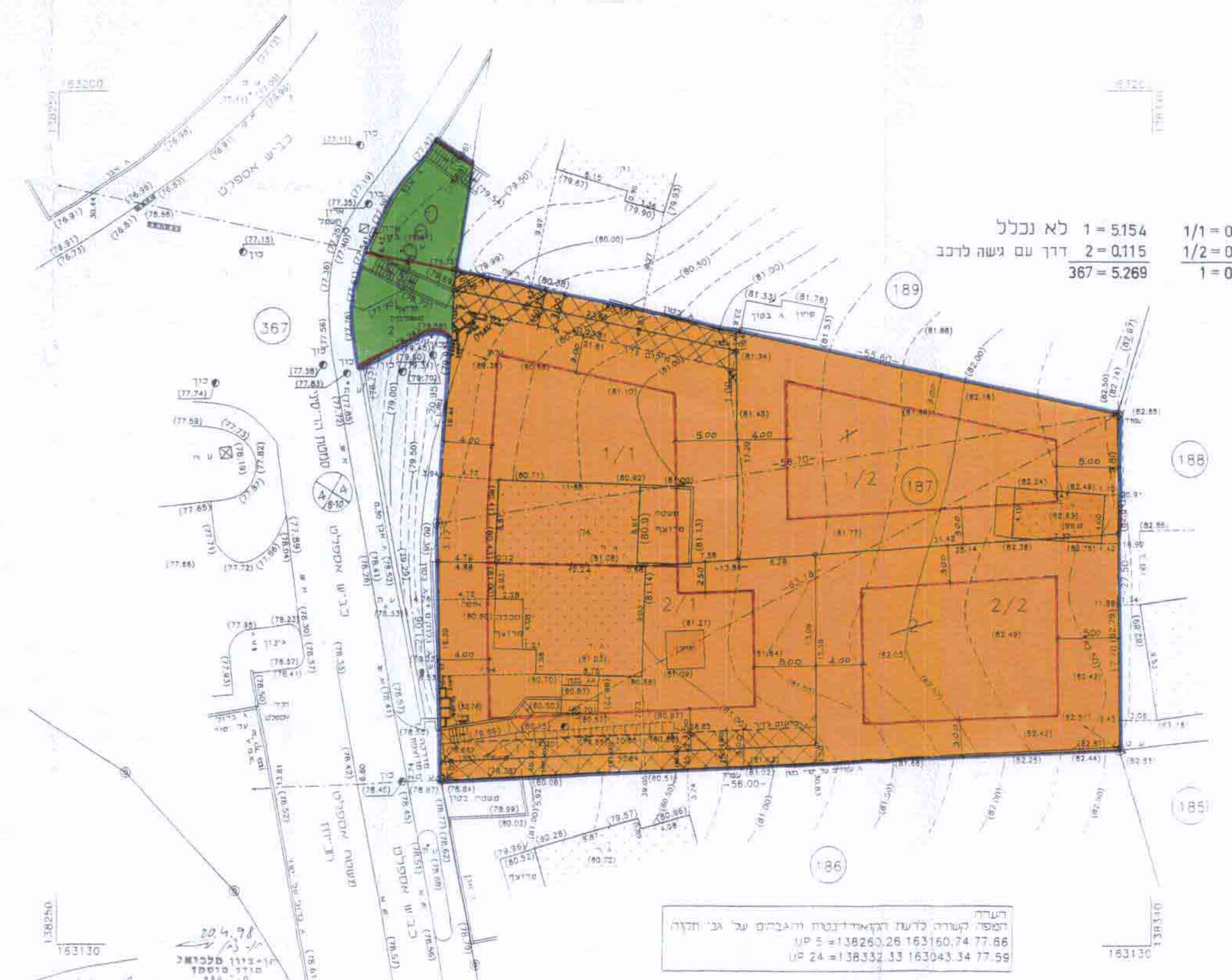

לוח שטחים

1 = 5.154	1/1 = 0.481	2/1 = 0.481	1 = 0.962
2 = 0.115	1/2 = 0.481	2/2 = 0.482	2 = 0.963
367 = 5.269	1 = 0.962	2 = 0.963	187 = 1.925

הסכמת הבעלים

חתימה	ת.ש.	א.ש.	חתימה
[Signature]	5729	1/1, 1/2	[Signature]
[Signature]	5729	2/1	[Signature]
[Signature]	5741	2/2	[Signature]
[Signature]	5741	2/2	[Signature]

הערה:
 קשורה כלשהי והקאדסטרים והיבטים על גבי התורה
 138260.26 163160.74 77.66
 138332.33 163043.34 77.59

תכנית מוצעת קנה מידה 1:250

לא לצרכי הישום
 תאריך: 29.05.97
 מודד מוסמך
 חן-ציון מלכיאל מודד מוסמך יחב ארס שקין 4 פ"ח טל 9307299 9307299 03-9245890

הערה:
 1. הישום של שטח יחב ארס שקין 4 פ"ח טל 9307299 9307299 03-9245890
 2. הישום של שטח יחב ארס שקין 4 פ"ח טל 9307299 9307299 03-9245890
 3. הישום של שטח יחב ארס שקין 4 פ"ח טל 9307299 9307299 03-9245890
 4. הישום של שטח יחב ארס שקין 4 פ"ח טל 9307299 9307299 03-9245890