

תוכנית שינוי מתאר הצ/מק/3-1/71א'
 ירי גולדנברג אדריכל
 חתומה 7 רמת חשוון
 5498301.70 - 47278

מחוז המרכז
 מרחב תכנון מקומי שרונים
 תכנית שינוי מתאר הצ/מק/3-1/71א'

מחוז המרכז

שני לחכנית מתאר הצ/6/38
 איחוד וחלוקה מחדש בהסכמת בעלי הקרקע לפי פרק ג' סימן ז' לחוק.
 בסמכות ועדה מקומית לפי סעיף 62(א) (1) לחוק.
 מחוז: המרכז
 נפרד: השרון
 מועצה מקומית פרדסה
 גוש: 8002, חלקות: 318-324
 הנושא: מועצה מקומית פרדסה
 שטח התכנית: 1.717 מ"ר
 מניש התכנית: אבידן (המבורג) נתן
 0888031.1 ת.נ.א
 09-8823376 נכפ' ג'זות הודד 42930 גל. 08823376

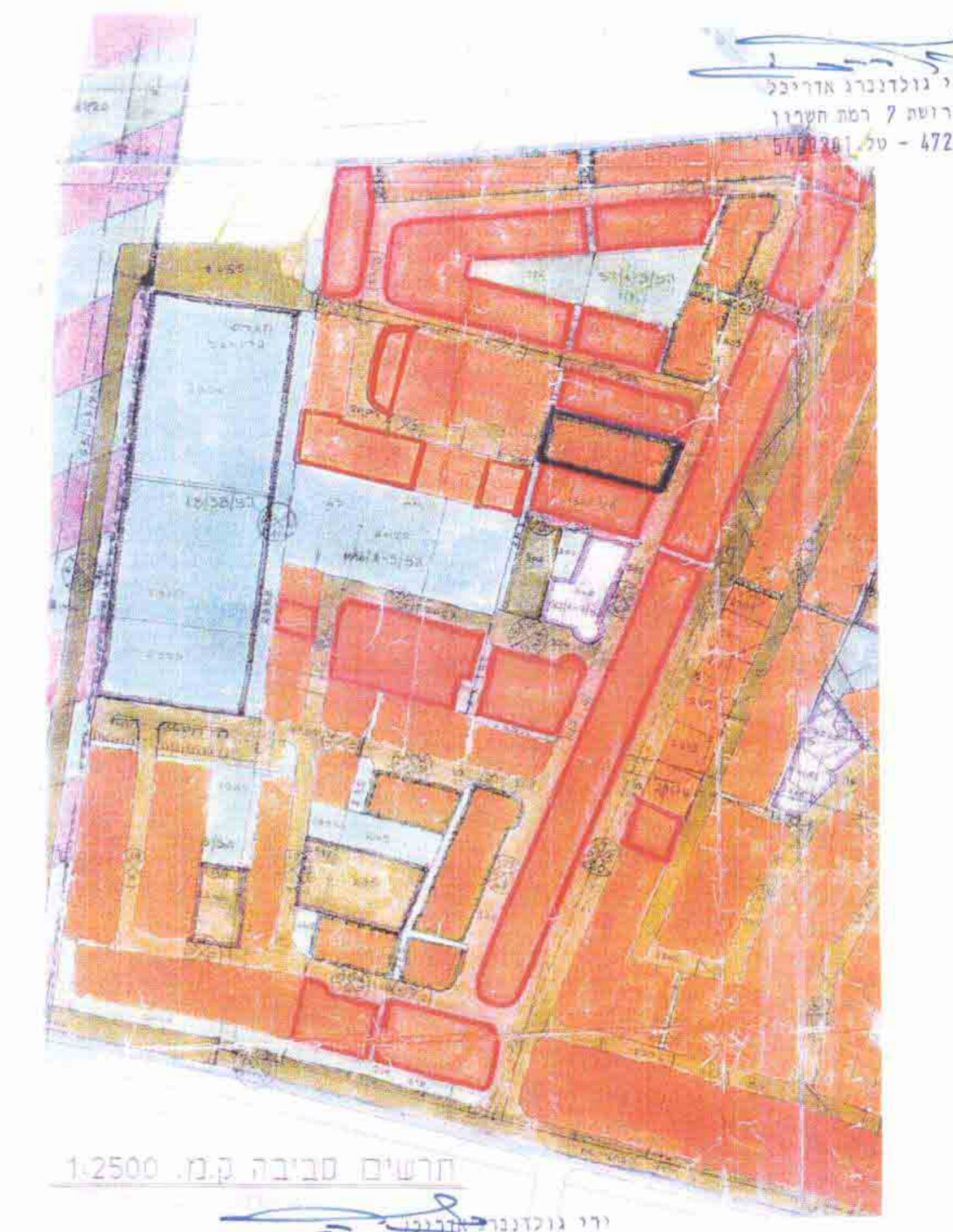

מחוז המרכז
 ירי גולדנברג אדריכל
 חתומה 7 רמת חשוון
 5498301.70 - 47278

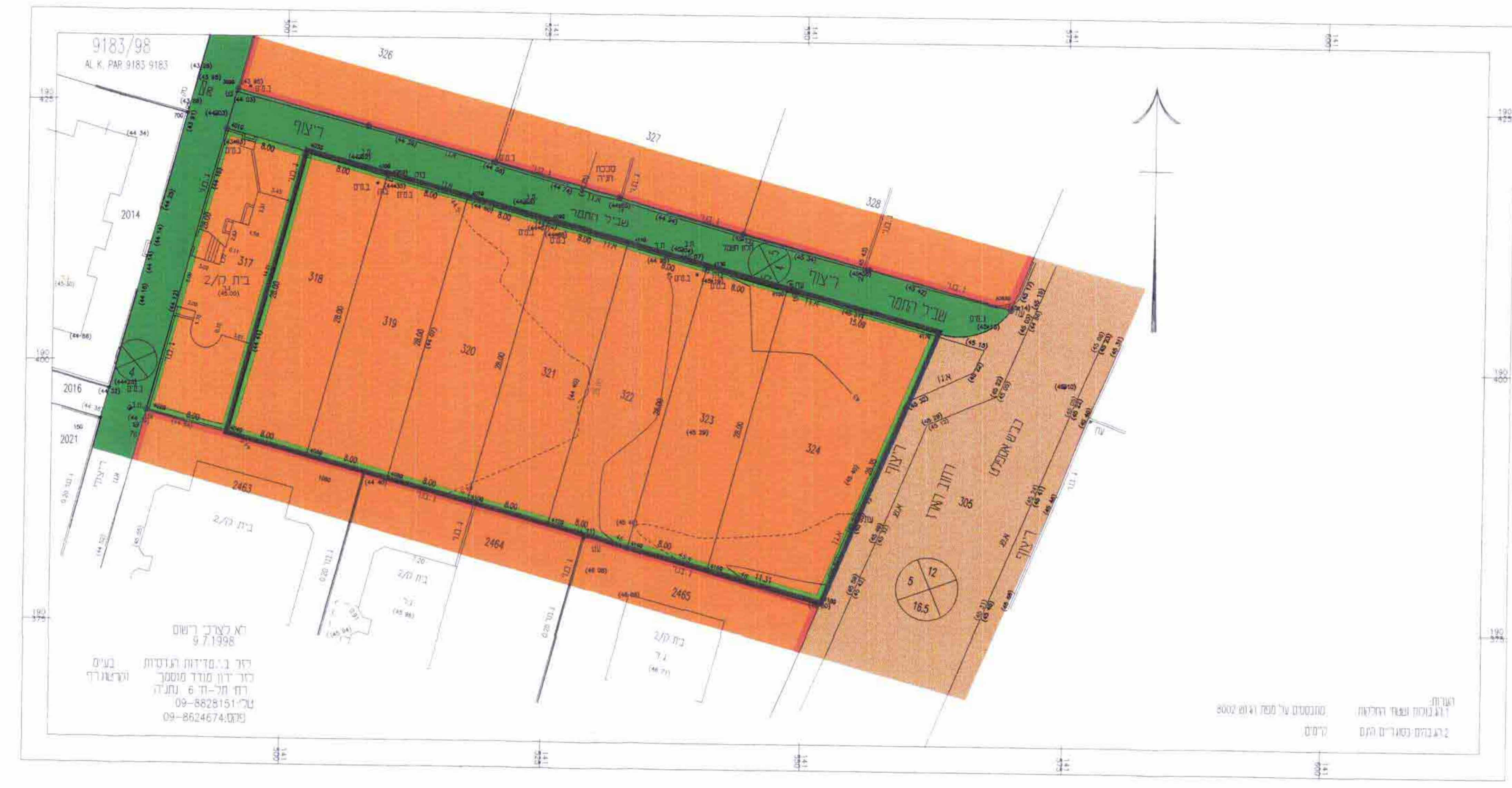

מצב קיים קנה מידה 1:250

מקרא למצב קיים

- גבול התכנית
- אזור מגורים א-2
- דרך מאושפת

עובדות איחוד		עובדות חלוקה	
שטח חלקה ב-מ"ר	מס' חלקה	שטח חלקה ב-מ"ר	מס' חלקה
224	318	280	2808
224	319	280	2808
224	320	280	2810
224	321	281	2811
225	322	302	2812
225	323	294	2813
371	324	1.717	313
1.717	סך		

העדר	רשעה במצב (ק"מ)	מס' חלקה במצב (מוצע)	מס' חלקה במצב (מוצע)
מגורים א-2	100	1.717	100
מגורים א-2	100	1.717	100
סך	100	1.717	100

מקרא למצב מוצע

- גבול התכנית
- אזור מגורים א-2
- דרך מאושפת
- בנין מוצע
- תניה מקורה
- תניה לא מקורה
- קו בנין



מצב מוצע קנה מידה 1:250

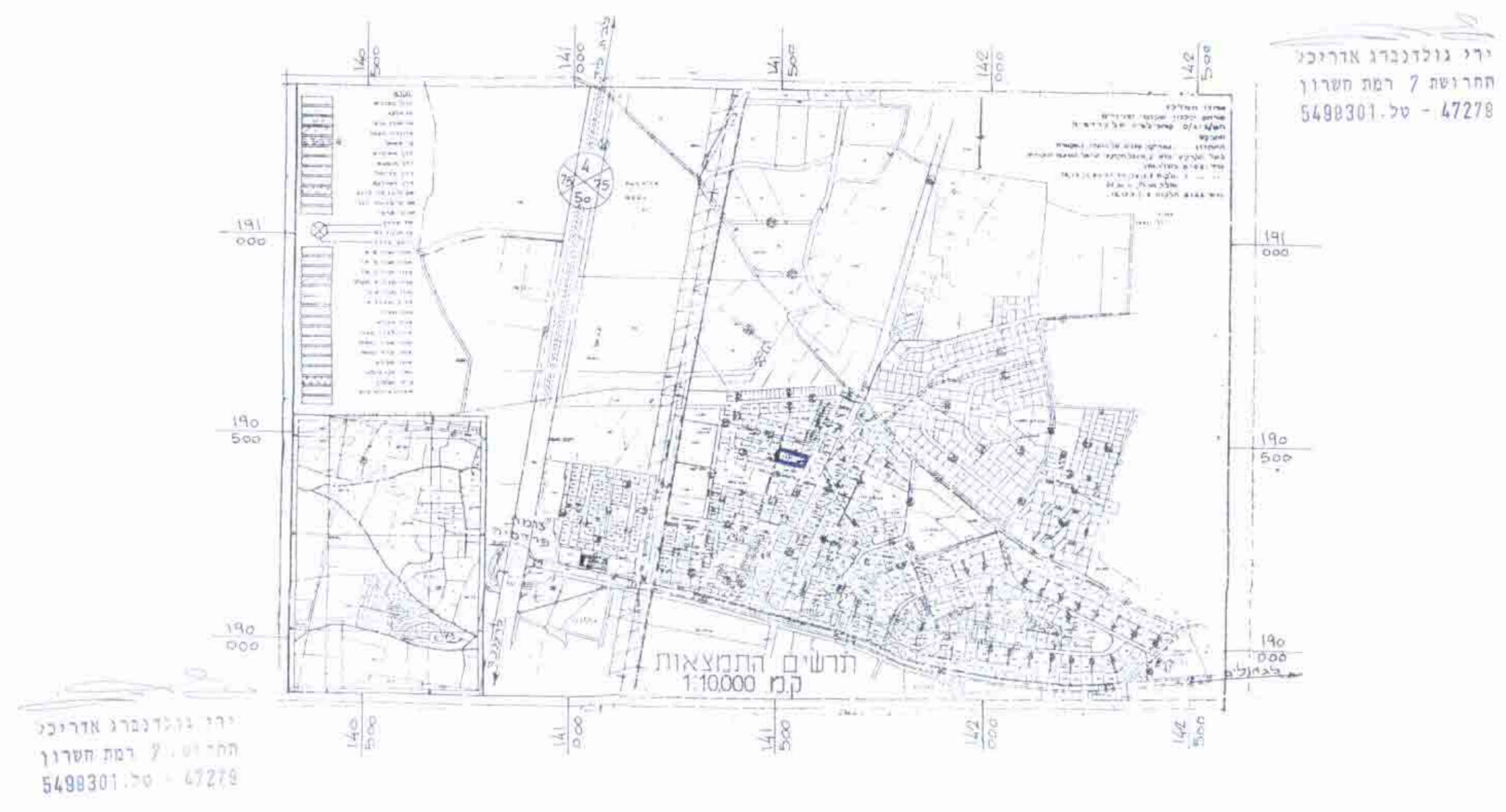

ירי גולדנברג אדריכל
 חתומה 7 רמת חשוון
 5498301.70 - 47278

- בעלי הקרקע:
 - אבידן (המבורג) 0888031.1 ת.נ.א
 - המבורג תנה 0888029.1 ת.נ.א
 - אמבר (המבורג) צבי 0888032.1 ת.נ.א
 - המבורג חיים זוסף 0888033.1 ת.נ.א
 - שעין תנה 0888030.1 ת.נ.א
 - המבורג שמאל 0471354.1 ת.נ.א
 - קופרדנד שואל מס. דרכון (אדריכל) 1429580
 - קופרדנד מרים מס. דרכון (אדריכל) 2443438
- עורך התכנית: ירי גולדנברג
 רח. הרדושת 7 רמת חש. גל. 03-5498301
 קנה מידה: 1:250
 חתימות: בני כרמי

ירי גולדנברג אדריכל
 חתומה 7 רמת חשוון
 5498301.70 - 47278

תאריך: 28.9.98
 תאריך: 31.12.98
 תאריך: 15.05.99

קודר משרד התכנון והבניה
 ירי גולדנברג אדריכל
 חתומה 7 רמת חשוון
 5498301.70 - 47278