

8878/104/99

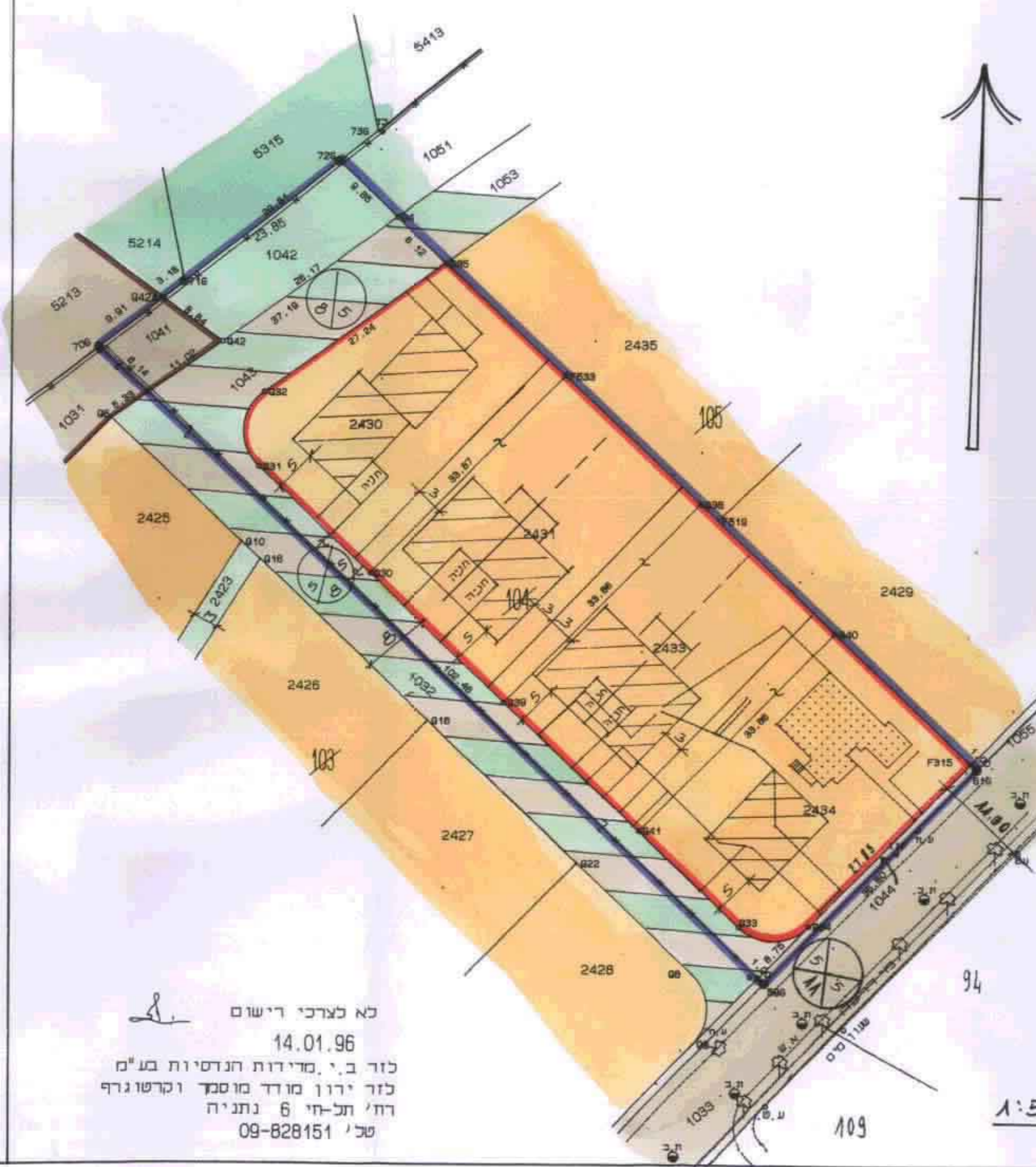

1. חלקה ק"מ

תחומים	סמפ"י	דונם סמפ"י
ש.ג.ב.	0.087	1041
ש.ג.פ.	0.243	1042
דו"ר	0.575	1043
הקניית ליד	0.037	1044
תורים דו משפחתי	0.704	2430
תורים דו משפחתי	0.704	2431
תורים דו משפחתי	0.704	2433
תורים דו משפחתי	0.957	2434
סה"כ	4.002	(104)

- מקרא:
- גבול תכנית
 - מגורים א'
 - מגורים א' מיוחד
 - דרך מטולב
 - ש.ג.ב.
 - ש.ג.פ.
 - גבול תכניות מפורטות
 - להריסה
 - בית קיים
 - מקום בית חדש
- מבט מופע ק.מ. 1:500

נא לצרף רישום
14.01.96
כוד ב.י. מדידות הנדסיות בע"מ
לד"ר ירון מודד מוסמך וקרטוגרף
רח' תל-חי 6 נתניה
טל' 09-828151

8878/104/99

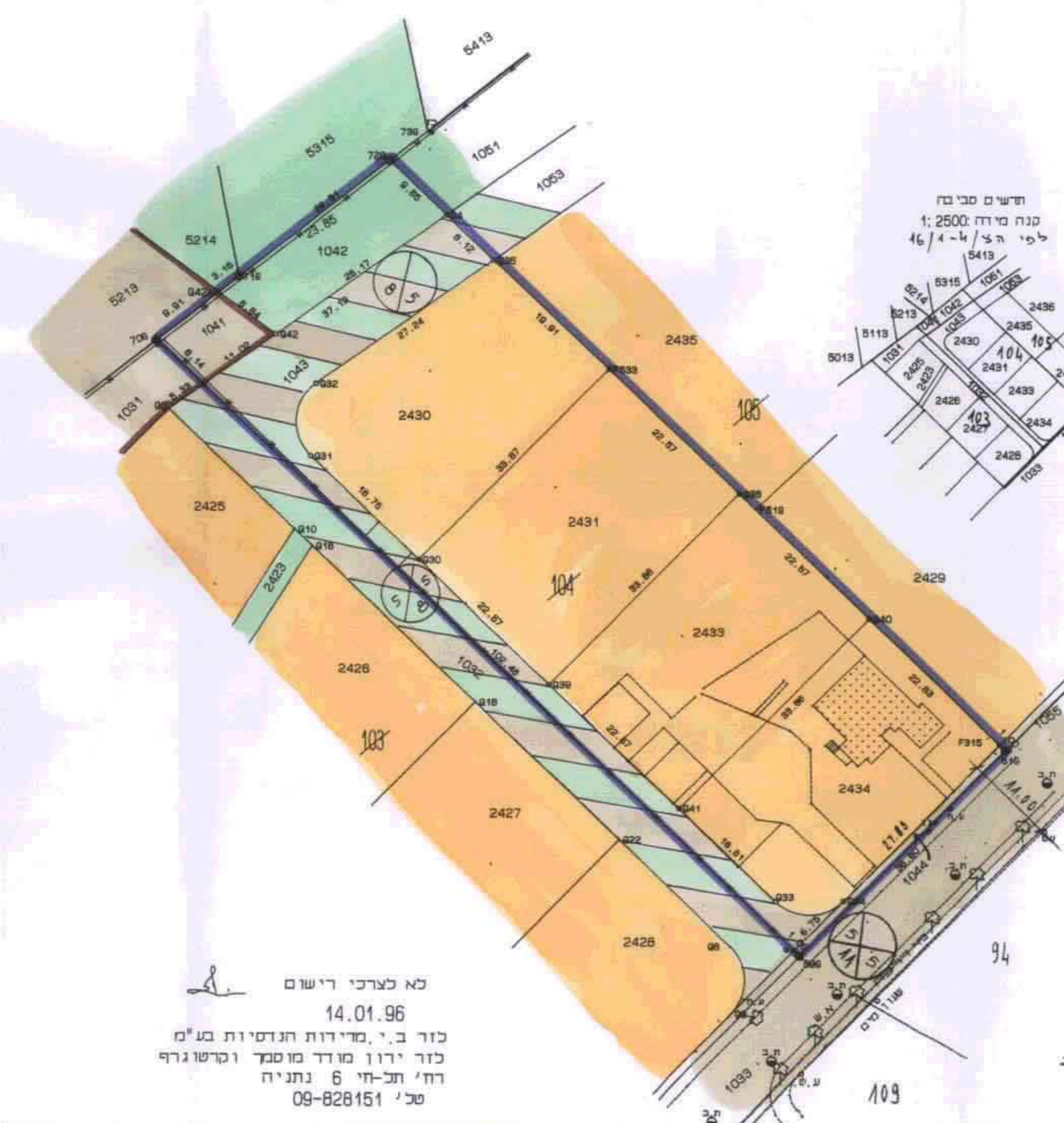

1. חלקה ק"מ

תחומים	סמפ"י	דונם סמפ"י
ש.ג.ב.	0.087	1041
ש.ג.פ.	0.243	1042
דו"ר	0.575	1043
הקניית ליד	0.037	1044
תורים דו משפחתי	0.704	2430
תורים דו משפחתי	0.704	2431
תורים דו משפחתי	0.704	2433
תורים דו משפחתי	0.957	2434
סה"כ	4.002	(104)

- מקרא:
- גבול תכנית
 - מגורים א'
 - מגורים א' מיוחד
 - דרך מטולב
 - ש.ג.ב.
 - ש.ג.פ.
 - גבול תכניות מפורטות
 - להריסה
 - בית קיים
 - מקום בית חדש
- מבט מופע ק.מ. 1:500

נא לצרף רישום
14.01.96
כוד ב.י. מדידות הנדסיות בע"מ
לד"ר ירון מודד מוסמך וקרטוגרף
רח' תל-חי 6 נתניה
טל' 09-828151

מחוז : מרכז
נפה : השרון
מקום : קדימה
גוש : 8036
חלקה : 104 בשטח : 4.002 ד'
קנה מידה : 1:500
הוכן בשביל : וולף

1. חלקה ק"מ

תחומים	סמפ"י	דונם סמפ"י
ש.ג.ב.	0.087	1041
ש.ג.פ.	0.243	1042
דו"ר	0.575	1043
הקניית ליד	0.037	1044
תורים דו משפחתי	0.704	2430
תורים דו משפחתי	0.704	2431
תורים דו משפחתי	0.704	2433
תורים דו משפחתי	0.957	2434
סה"כ	4.002	(104)

נא לצרף רישום
14.01.96
כוד ב.י. מדידות הנדסיות בע"מ
לד"ר ירון מודד מוסמך וקרטוגרף
רח' תל-חי 6 נתניה
טל' 09-828151

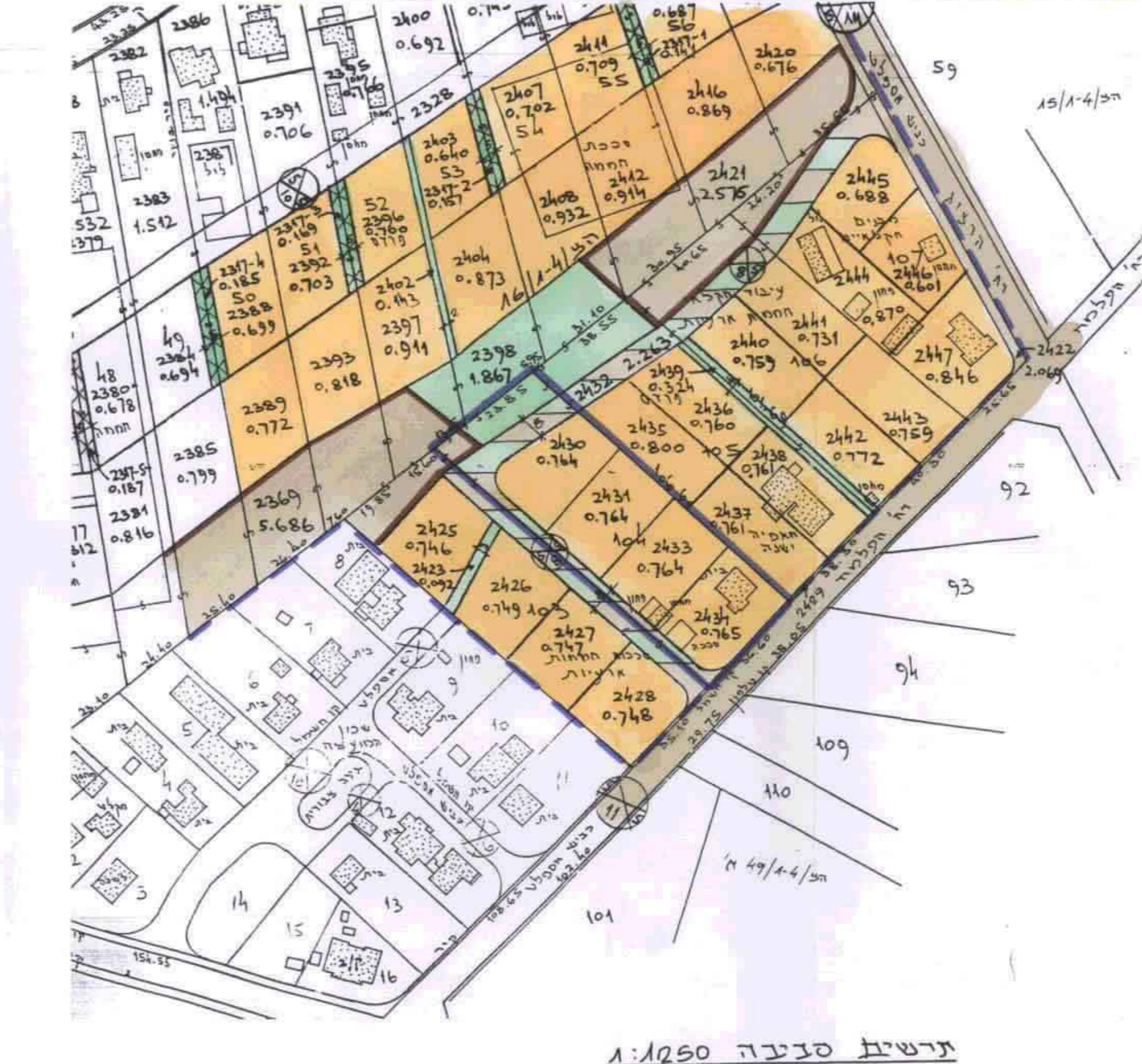

תרשיט סביבה 1:1250
צפי הצל 16/1-4/99

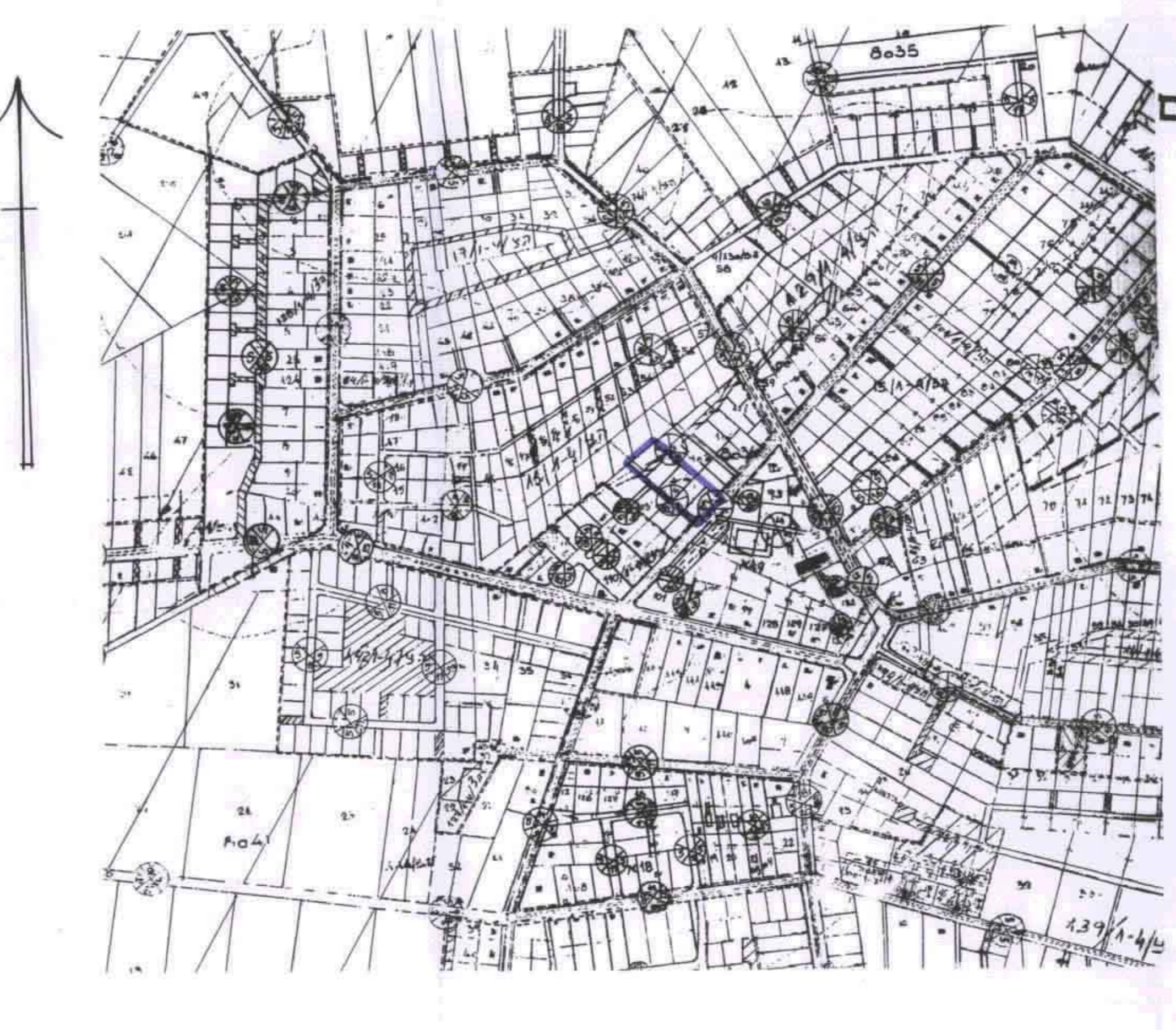

תרשיט סביבה ק.מ. 1:5000

מ"מ 3 (4-1) 126 קצ"מ 29/11/99

מרחב תכנון מקומי שרונים
מחוז המרכז - נפת השרון

תכנית לאיחוד וחלוקה חדשה בהסכמת הבעלים

תכנית שנוי למתאר/מפורטת הצ/4-176/1

שנוי לתכנית הצ/4-16, וילה/130

המקום : קדימה

גושים : 8036

חלקות : 104 ח"ח

היוזם והמגיש : מ.מ. קדימה + ועדה מקומית שרונים

המתכנן : הועדה המקומית שרונים

אד"ר שומאלה מלצר

בעלי הקרקע : פרטיים

וולף מרדכי ת.ג. 564940

וולף נורית ת.ג. 565039

שטח התכנית : 4,002 ד'

קנ"מ : 1:5000, 1:1250, 1:500

תאריך : נובמבר 1996

מאי : 1997

משרד הפנים מחוז המרכז
1965
1968
תוכנית חובת חשיבות
אישור תכנית מס' 16/1-4/99
הועדה המקומית לתכנון ובינוי שרונים
ביום 13.1.99
מ"מ 3 (4-1) 126 קצ"מ 29/11/99

משרד הפנים
מינהל מחוז מרכז-רמלה
1-12-1999
נתקבל