

רשמי 39/22/1 ר.צ. מס' 10-12-1998

מרחב תכנון מקומי ראשון-לציון  
תכנית שינוי מתאר מס' ר.צ. 39/22/1

שינוי לתכנית מתאר מס' ר.צ. 22/1/1 בתוקף  
ר.צ. 1/1/1 בתוקף על כל תקוניה

מחוז.....  
נפה.....  
רשות מקומית.....  
עיר.....  
גוש.....  
חלקות.....  
בעל הקרקע.....  
היוזם.....  
המתכנן.....  
שטח התכנית.....  
מ.מ.....  
תאריך.....  
עכ"פ: 21.12.97  
ענ"פ: 93.2000

מזרז  
גבול התכנית.....  
גבול גוש.....  
דרך קיימת.....  
דרך חדשה.....  
שטח ציבורי פתוח.....  
אזור מגורים ב'.....  
מספר חלקה.....  
מספר מרחש ארעי.....  
מס הדרך.....  
קו בנין.....  
רוחב הדרך.....

מספר חלקה 377  
מספר מרחש ארעי (99)  
מס הדרך  
קו בנין  
רוחב הדרך

**עיריית ראשון לציון**

מנהל תכנון הנדסי  
אגף תכנון עיר ואזרחים

טלפקס: 03-9682701 | טל: 03-9682770 | פקס: 03-9682771 | דוא"ר: 'בוטניסטי' 16

פיקס: 03-9682701 | בסיס: א.ה.דו | מנהל אגף תכנון: ר. שמואל

שם התכנית: ר.צ. 39/22/1 | תאריך: 01.09.97  
עכ"פ: ש.י.ב.ס.ק.ר. 2000 | מ.מ. שינוי: עכ"פ: 21.12.97

**מצב קיים ק.מ. 1:2500**

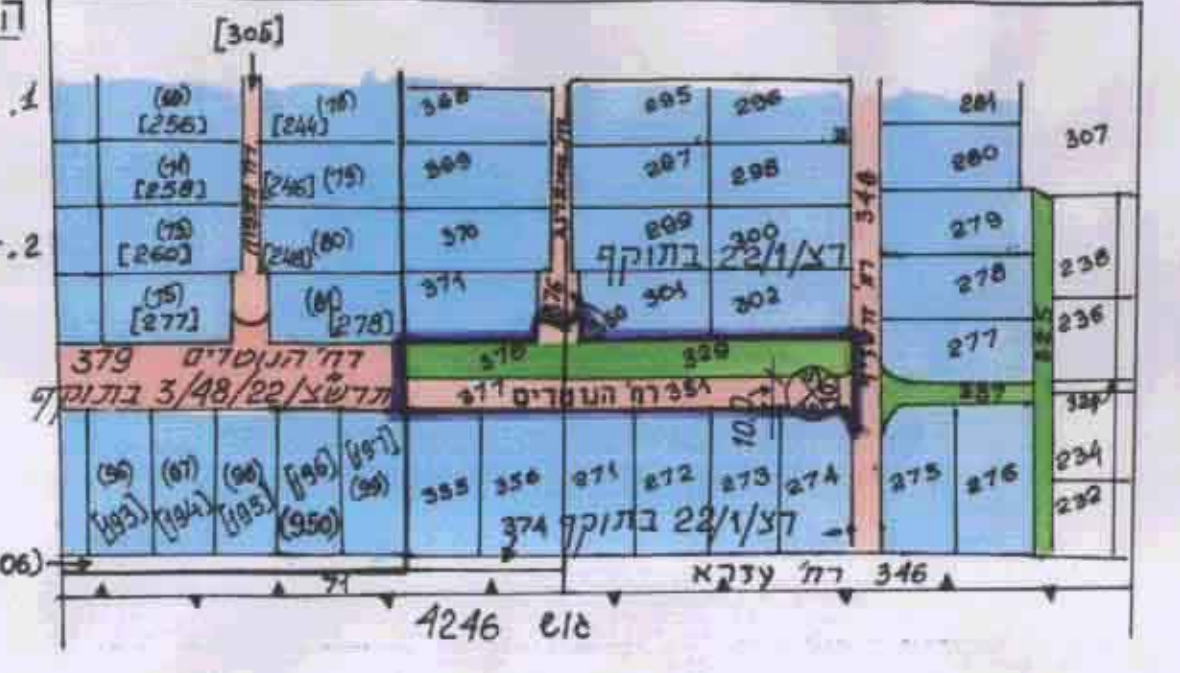

**תרשים סביבה ק.מ. 1:2500**

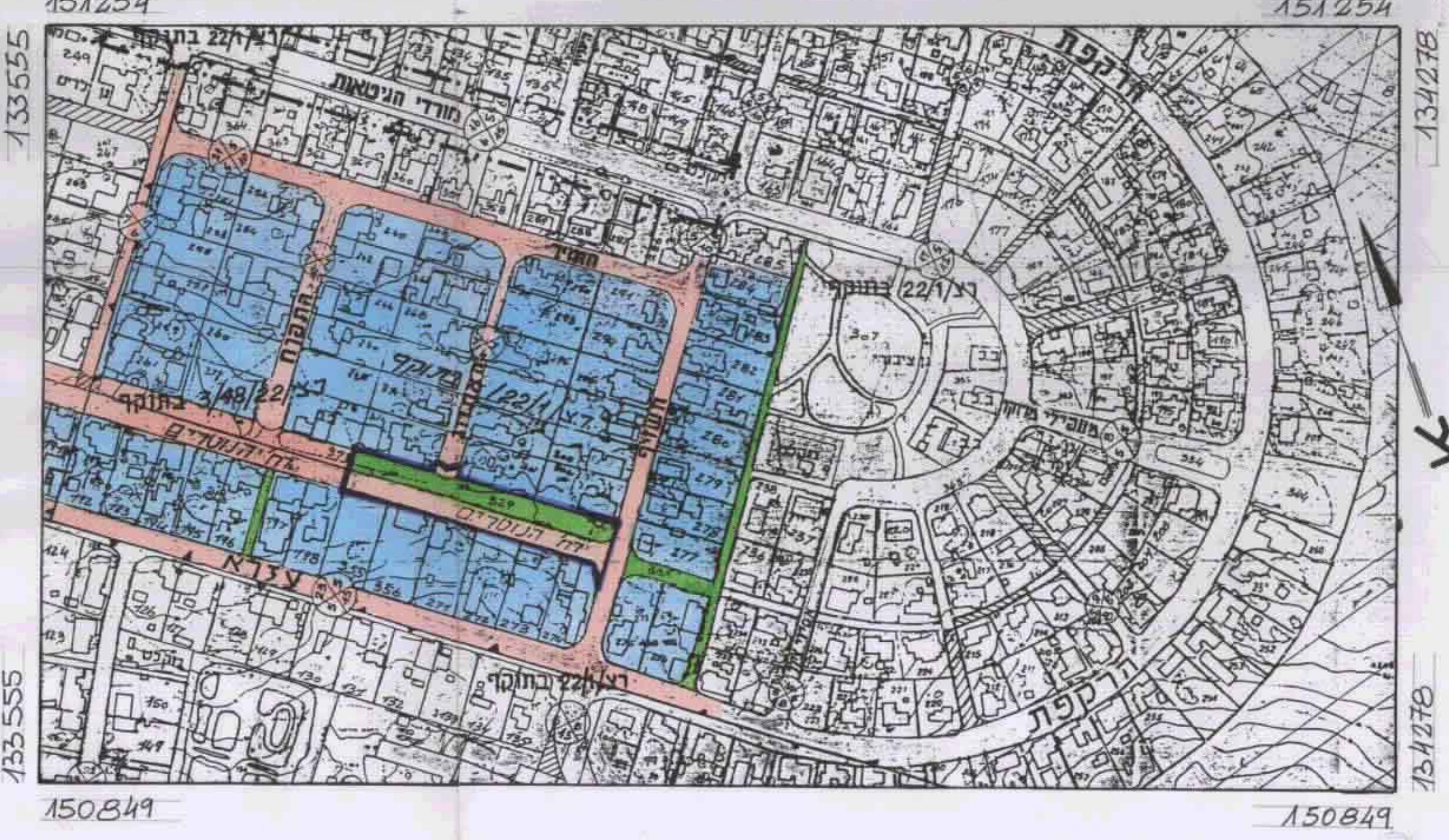

**ראש-לצ' - רח' הנוטרים**

גוש 4243  
חלקות: 378, 377, 351, 329

**מצב מוצע ק.מ. 1:250**

שטח שטח	329
שטח אזורי	1,099
שטח אזורי	0.957
שטח אזורי	0.506
שטח אזורי	0.637
סה"כ	3,201

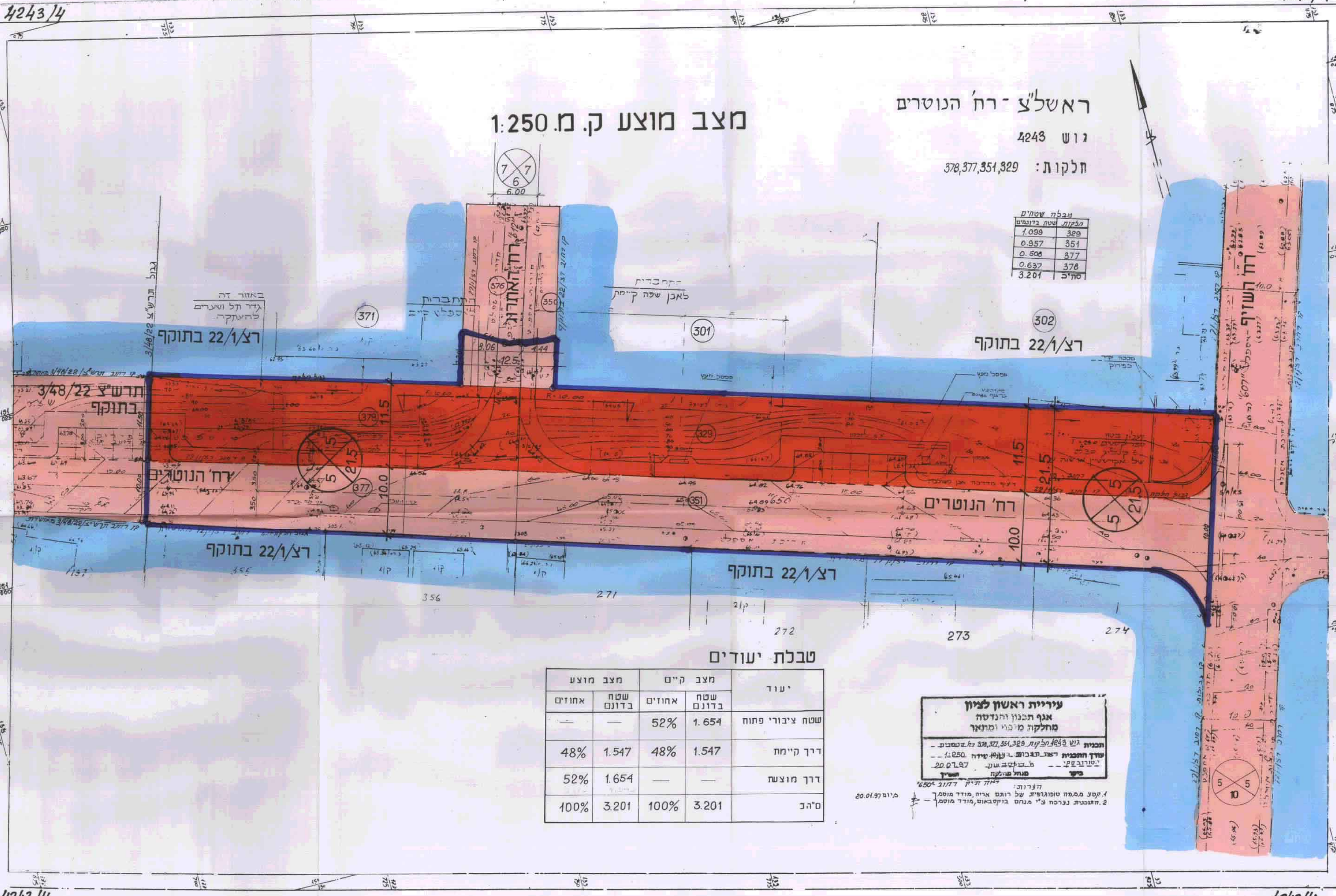

**טבלת יעודים**

יעוד	מצב קיים	מצב מוצע
שטח ציבורי פתוח	1.654	52%
דרך קיימת	1.547	48%
דרך מוצעת	1.654	52%
סה"כ	3.201	100%

**עיריית ראשון לציון**  
אגף תכנון והנדסה  
מחלקת מי.מ. ומתאר

תכנית גוש 4243 חלקות 378, 377, 351, 329  
שטח אזורי: 1.099  
שטח אזורי: 0.957  
שטח אזורי: 0.506  
שטח אזורי: 0.637  
סה"כ: 3.201

תאריך: 9.3.2000