

ת.מ.ח. / ס.ע. / 10/14/מק/14/13/13

ועדה מקומית לזרים  
מ"ש 08-6-08  
נתקבל

**מחוז:מרכז**  
**מועצה איזורית בוד**  
**מקום:חולדה**

**תכנית מפורטת מס' בז'מק/10/14**  
**שינוי לתכנית מתאר מקומית מס' בז'מק/6/14**

בוש: 3147 (\*)  
חלקות: 2, 4

שטח התכנית: 178 דונם

ועדה מקומית לזרים  
אישור תכנית מס' 10/14/10  
תוקף התקפות: 5-10-08  
מס' תכנית: 3147

(\*) מס' שטח חורש / עשיר חומי ואין הסדרות.  
במסגרת שטח 200 (דורו 30,600,000)  
שטח (דורו 30,600,000)  
שטח חומש והתכנית נשארו כנאל שני.

**יחם התכנית: קיבוץ חולדה**  
**בעלי הקרקע: מינהל מקרקעי ישראל**  
**המתכנן: "שאתית" / בן יבנה**  
**אדו' בלנקה ביטוריאקי**

**דו"ח דו"ח**  
**מתכנן**  
מס' תכנית: 1098  
תאריך: 11/11/08

לוח אזורי	שטח בדונמים	יחם
שטח חורש	159	מבני מסקי
שטח חומש	19	חמשה
שטח קיימת	178	סה"כ

שטח איברי שטח  
חתימת המתכנן:  
חתימת היחם:  
חתימת בעלי הקרקע:  
חתימת הרשות המקומית:



קשה מס': 4  
תש"ס: 4/98

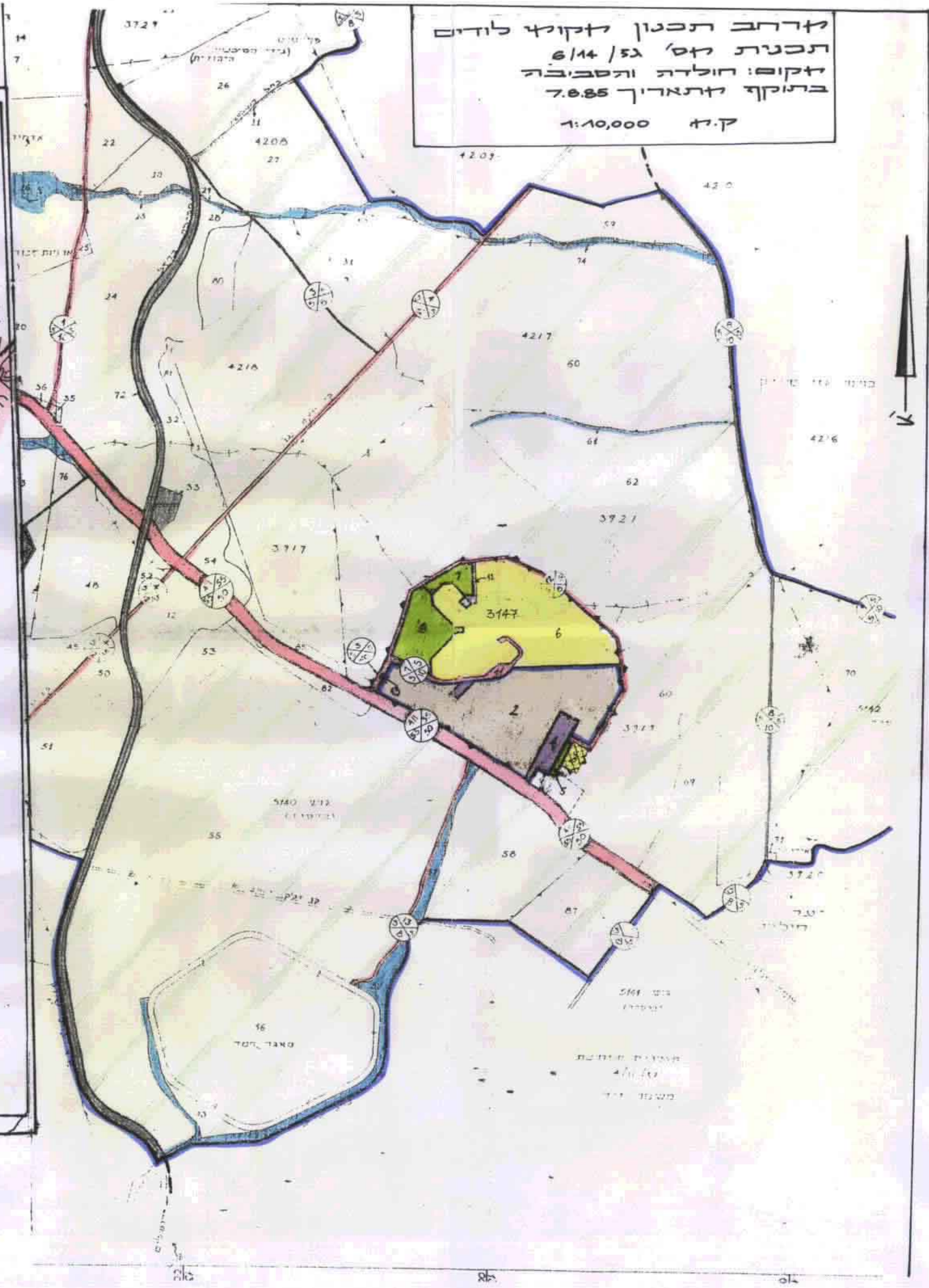
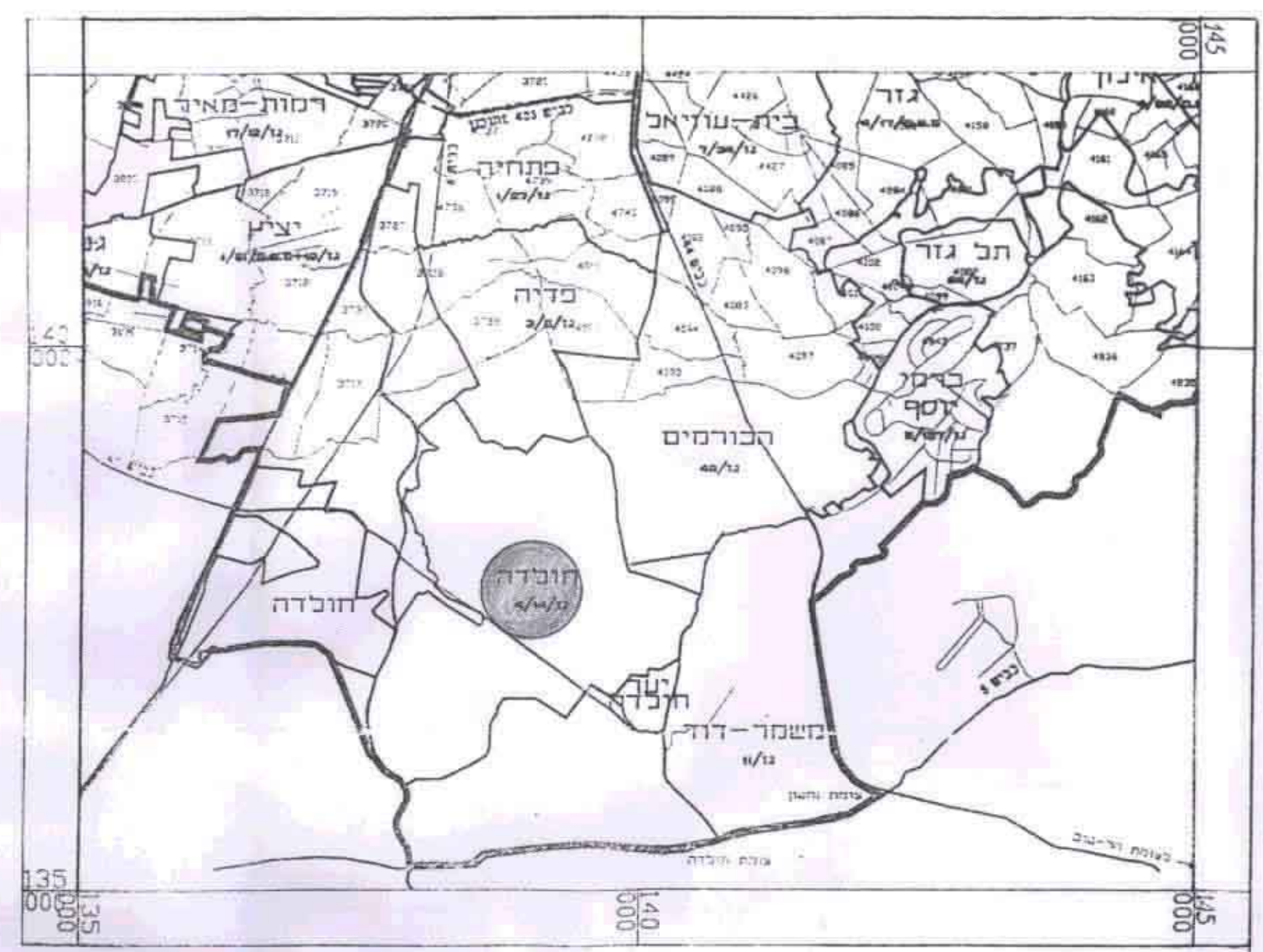

זרוב תכנון דקוץ לזרים  
תכנית מס' 6/14/52  
זקום: חולדה והסביבה  
בתוקף דתארזך 7.85  
ק.ז. 1:10,000

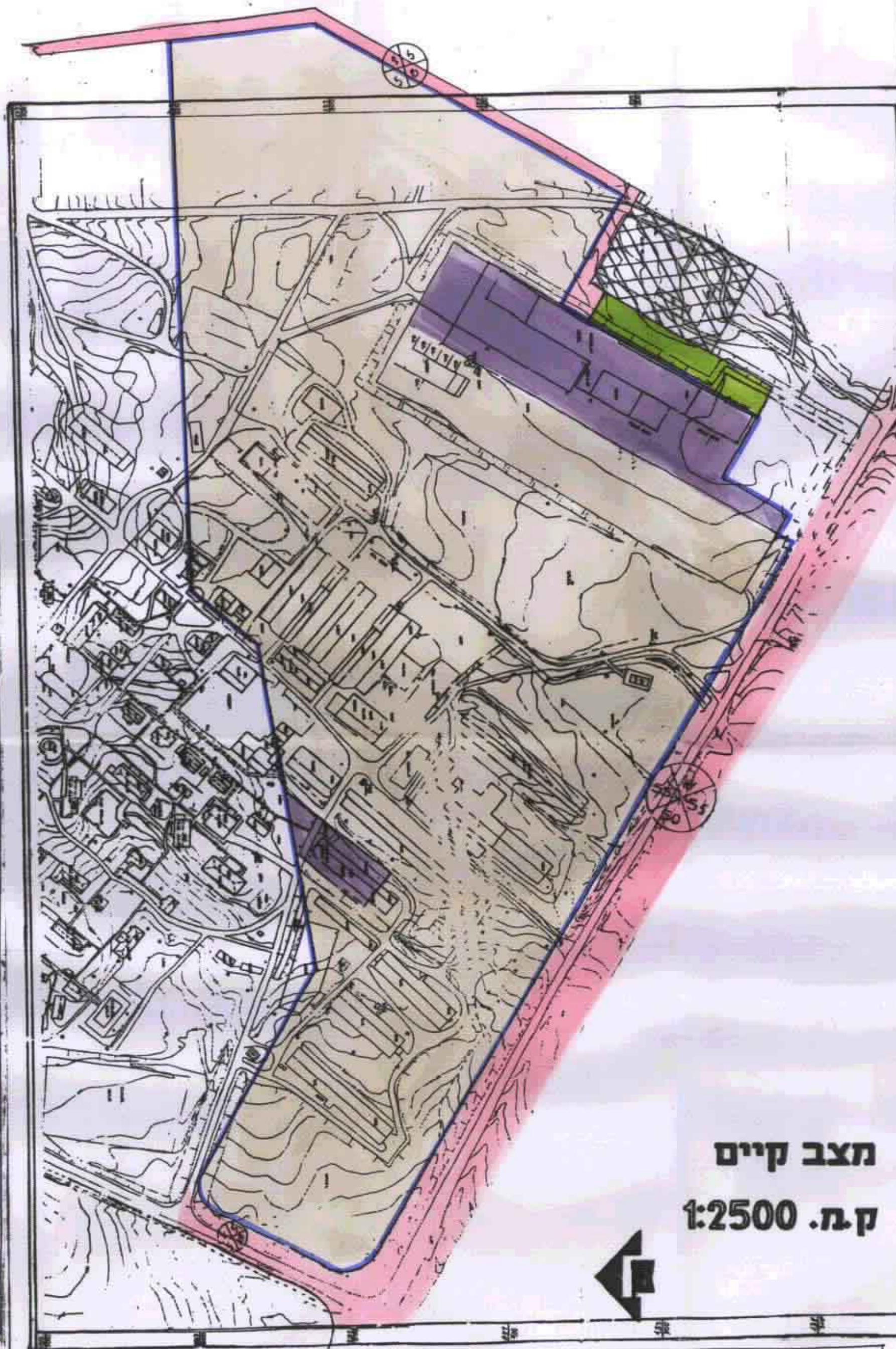

מצב קיים  
ק.ז. 1:2500

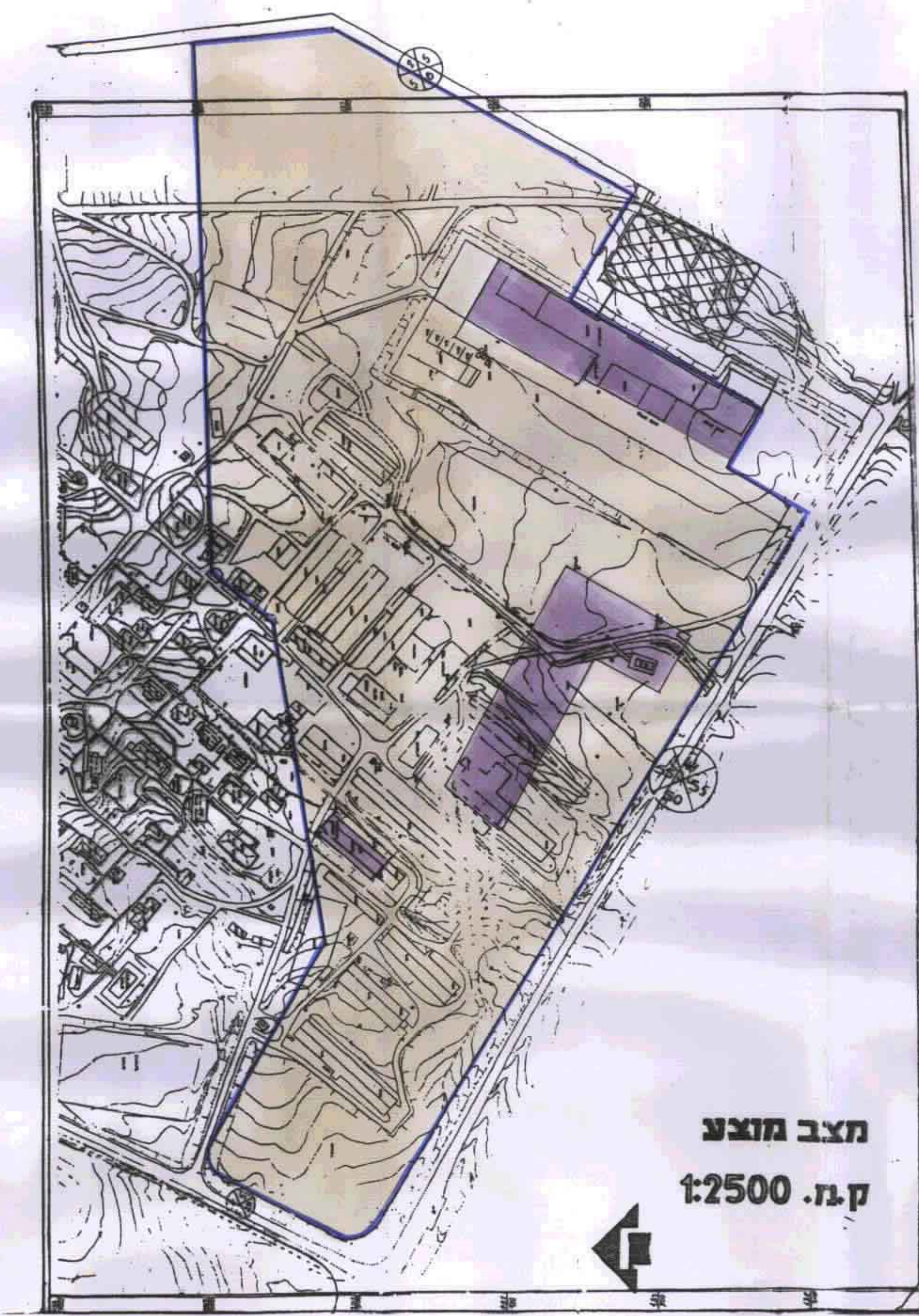

מצב מוצע  
ק.ז. 1:2500

הערה:  
דפוס הרקע לת.ב.ע. היא הקטעה לק.ז. של 1:2500  
דפוס בק.ז. 1:10000 ענקלטה לזרוב לזקום דועת (1988)  
עודכנה גרפית דת.צ.מ.  
הקטע הקוצג דעודכן בהשלכות עדה דתארזך 15.1.98  
אין לקחת דדוות דתתשרוט.  
מס' תכנית: 3147  
תאריך: 11/11/08