

נשיא מועצה מקומית ראשון לציון
 8/12/99

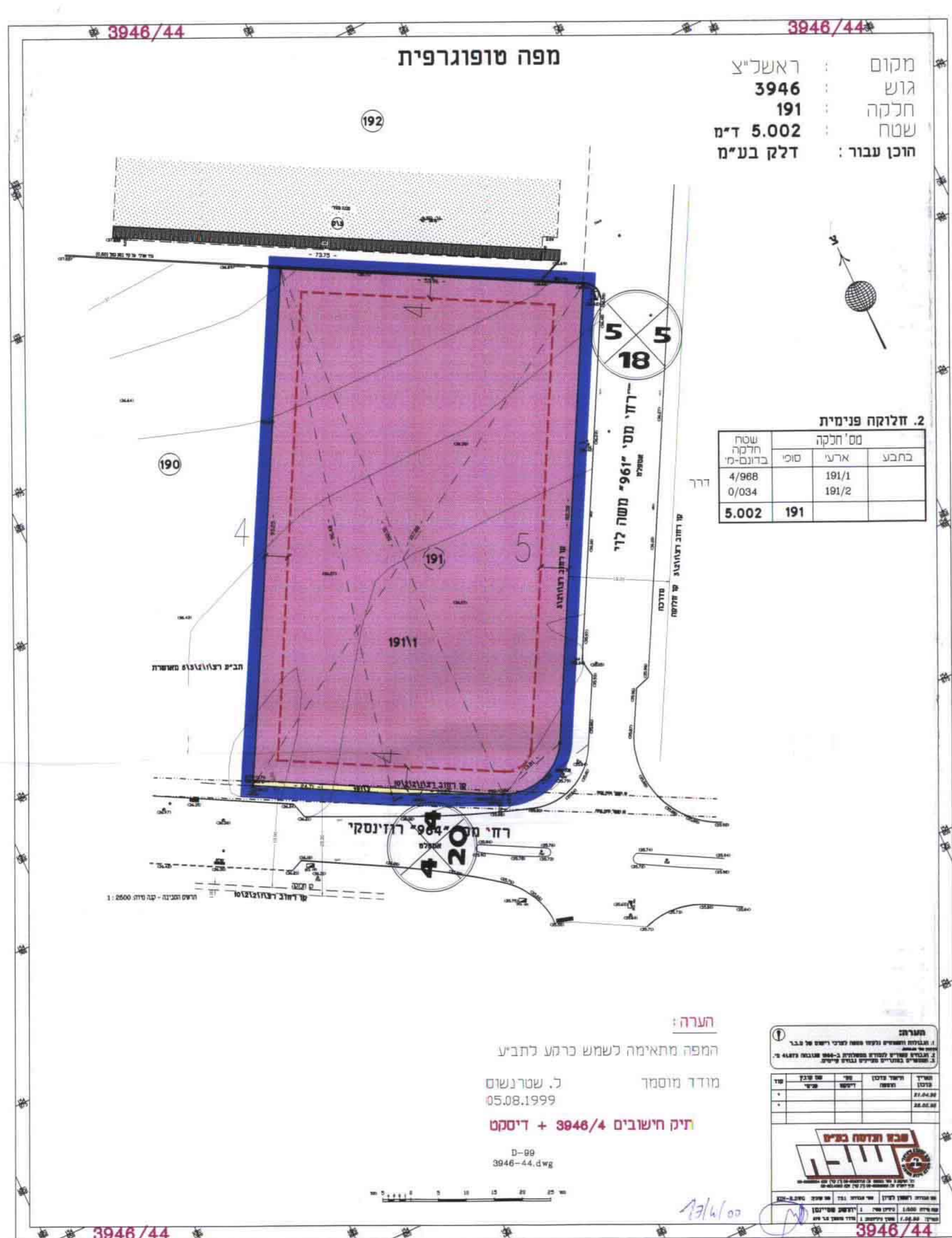

מצב מוצע קנה מידה 1:500

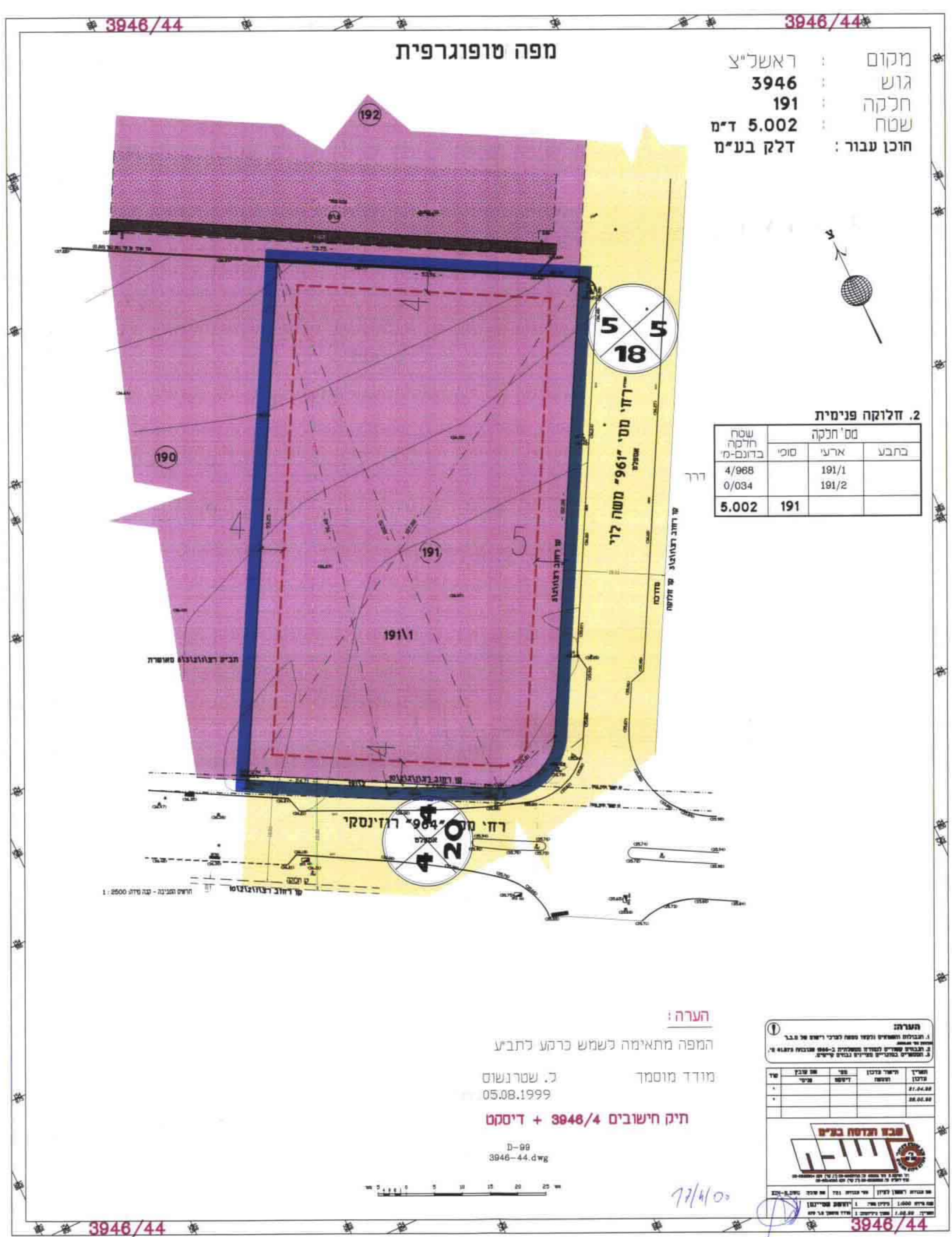

מצב קיים קנה מידה 1:500

טבלת שטחים

שטח בדונם	יעוד	סטטוס
4.968	אזור תעשייה	מצב קיים
4.968	אזור תעשייה	מצב מוצע

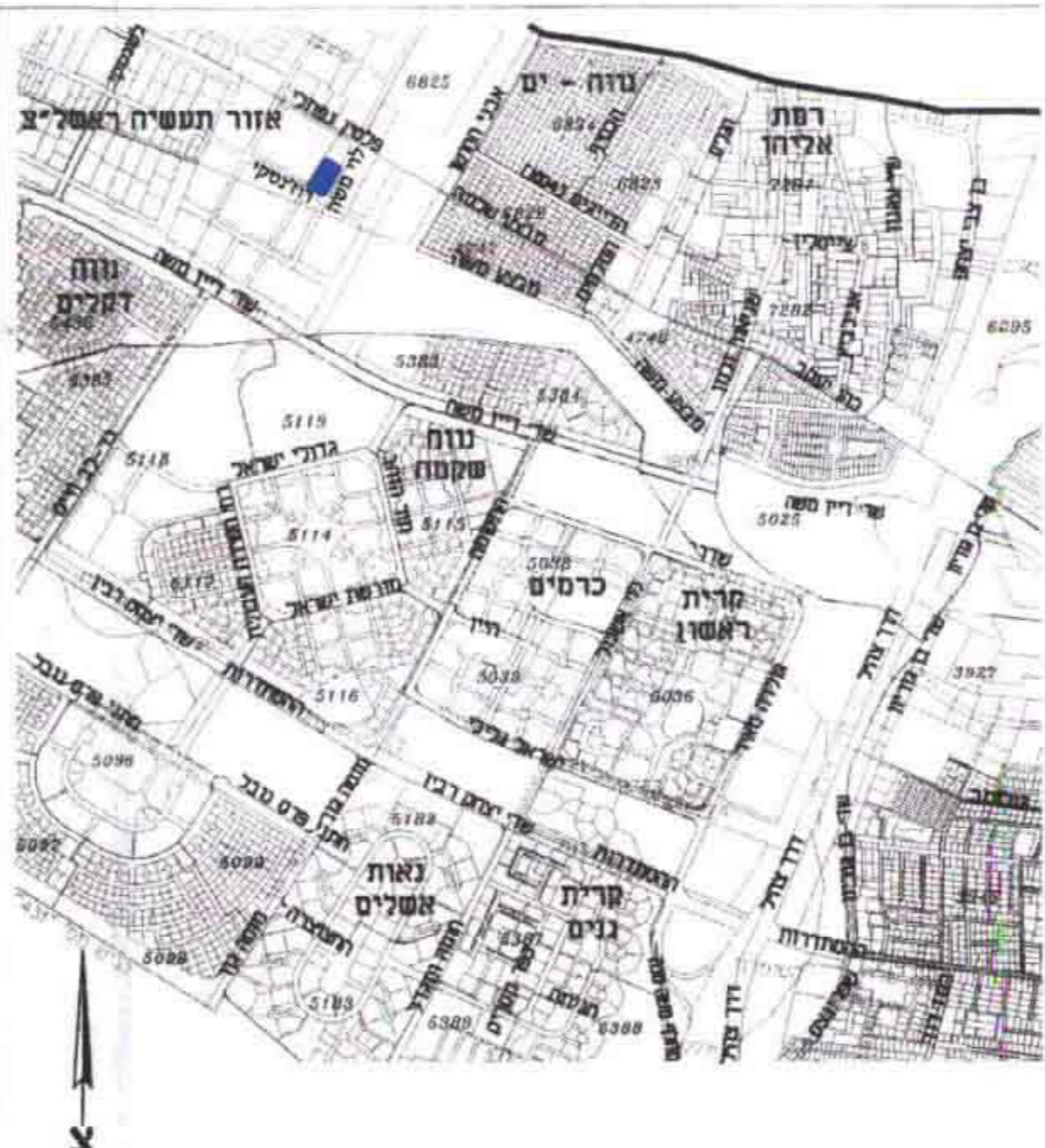

1:2000

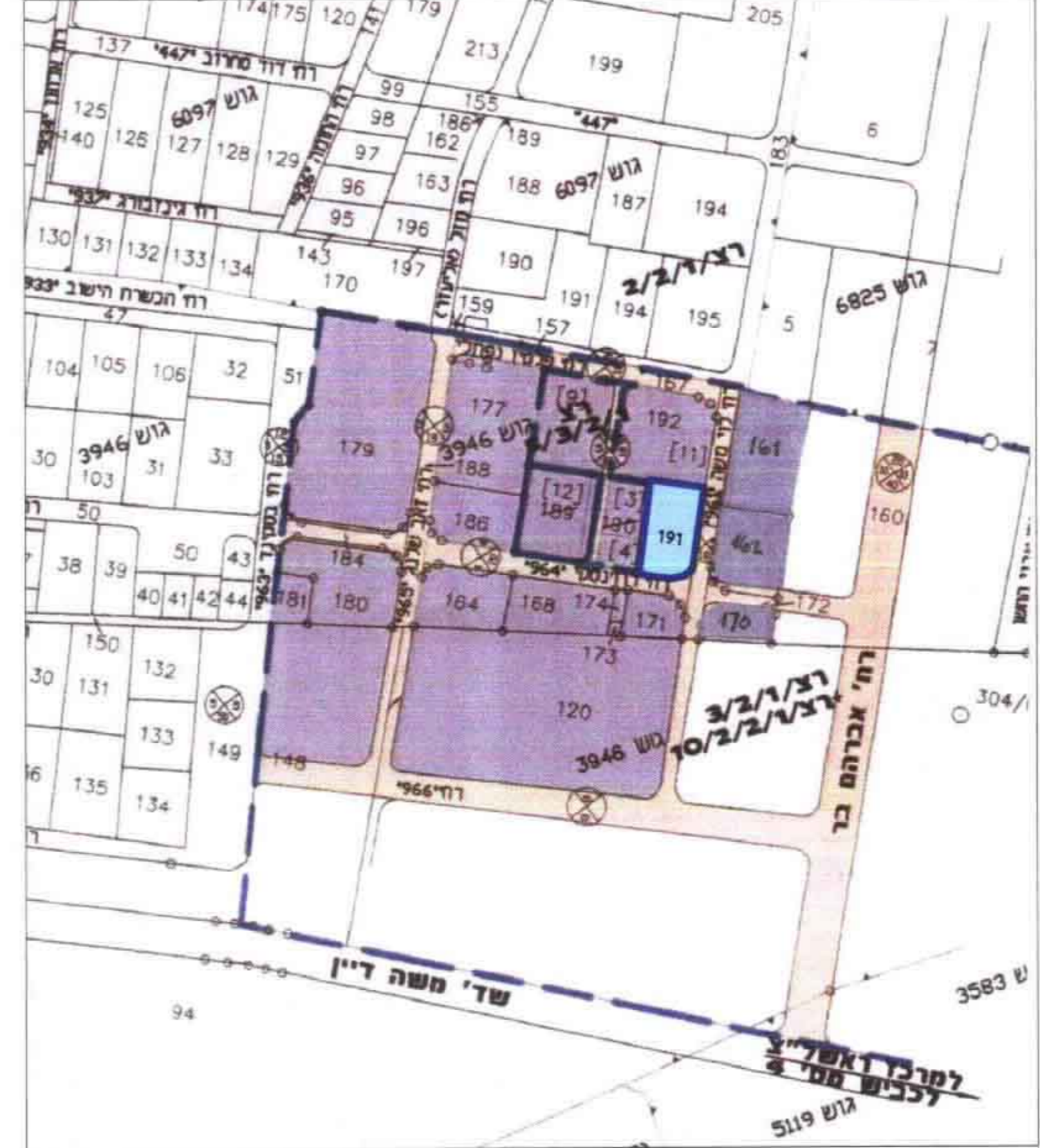

1:5000

מרחב תכנון מקומי ראשון לציון

תכנית מפורטת מס' : רצמ/מק/201/2/10
 עפ"י תכניות מס' : רצמ/201/2 ורצמ/201/2/10

תשריט

חידוש תוכנית
 תשריט תכנון
 חידוש תוכנית
 חידוש תוכנית
 חידוש תוכנית

מחזור :
 נפה :
 ישוב :
 גושים וחלקות :
 שטח התכנית :
 ק.מ. :
 היוזם :
 בעלי קרקע :
 עורך התכנית :
 תאריך :

מסמך : 3946: גוש
 שטח : 5.002 ד'
 ק.מ. : 1 : 500
 חידוש תוכנית : אדריכלים ומתכנני ערים (1972) בע"מ
 בשיתוף אדריכל בנורי
 26.10.99 , 29.9.99 , 30.8.99 , 12.8.99 , 20.7.99 , 29.11.98

מקרא:

- גבול תכנית
- קו בנין
- אזור תעשייה

מס דרך
 שו בניין
 רוחב דרך

חתימת היום

אדריכלים בע"מ

חתימת בעל הקרקע

חתימת המתכנן

חברת הכשרת הישוב בישראל בע"מ

מוסד מ.א.ל.מ.ס.ד.ר.ר.
 אדריכלים ומתכננים