

תרשים המצב המוצע קנ"ח 1 : 250

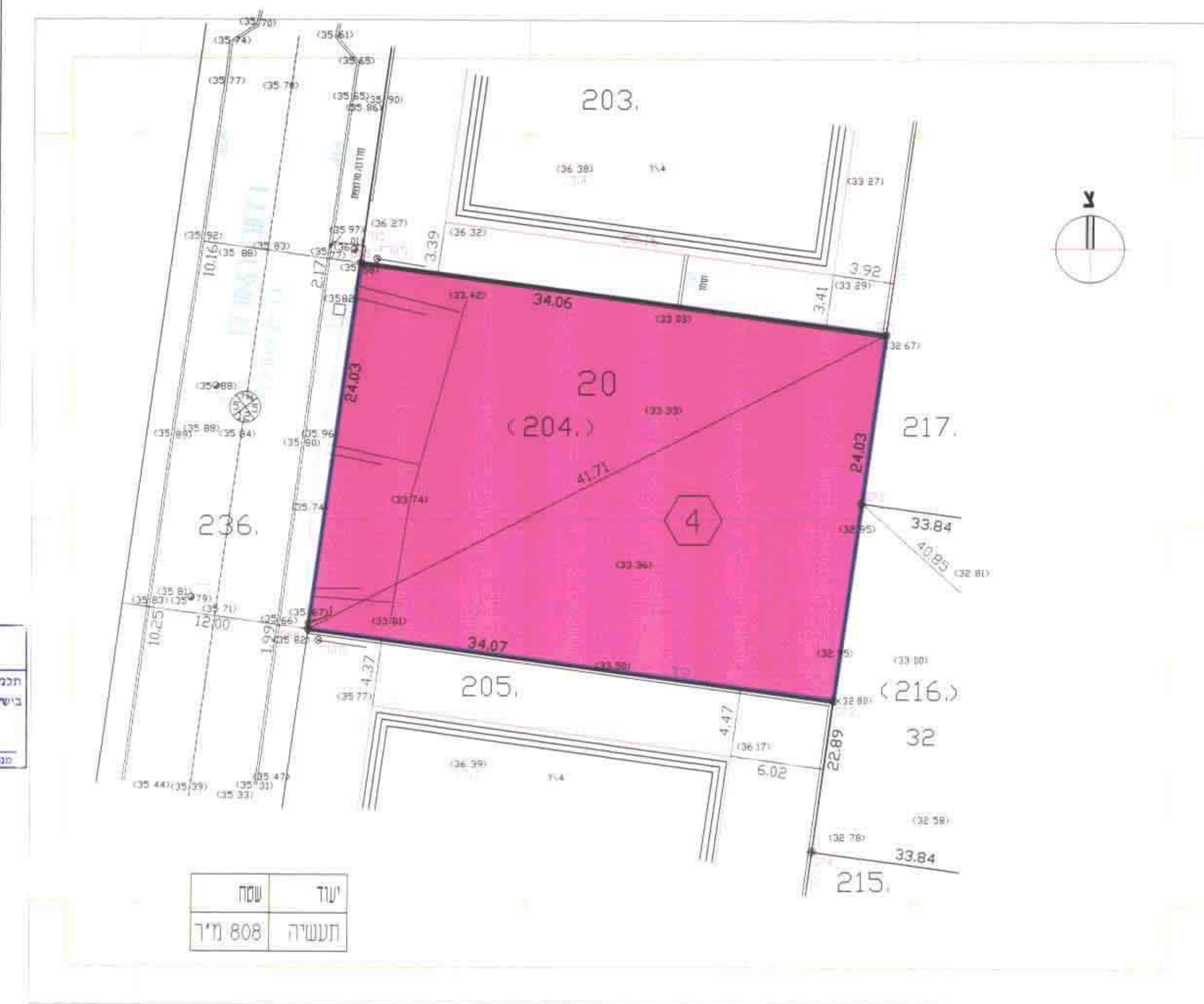

תרשים המצב הקיים קנ"ח 1 : 250



תרשים הסביבה קנ"ח 1 : 1250

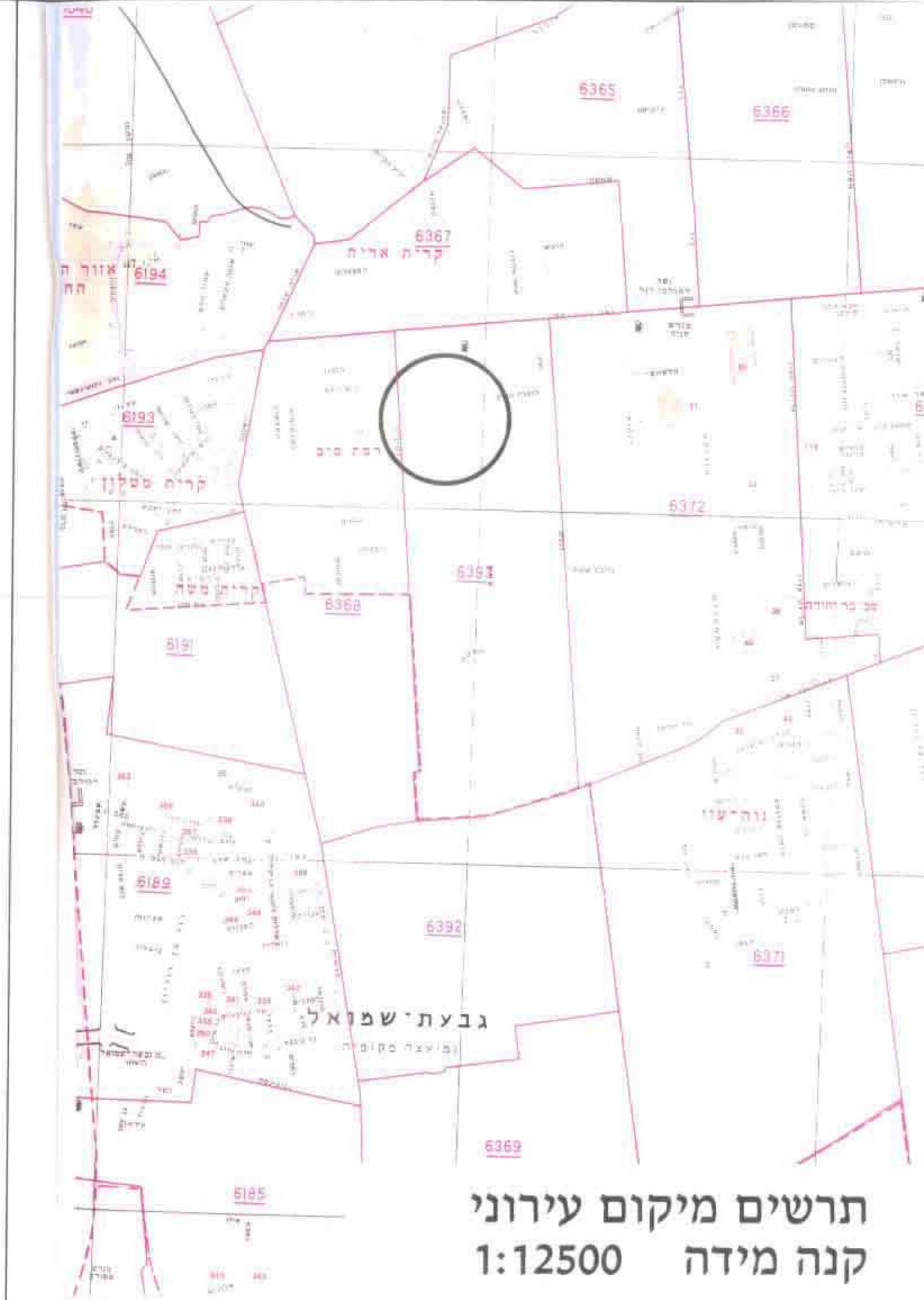

תרשים מיקום עירוני קנה מידה 1:12500

מחוז המרכז
מרחב תכנון מקומי פתח - תקווה
תכנית שינוי מתאר מס' פת/1233/23
שינוי לתכנית מתאר מס' פת/2000
ולתכניות מס' פת/1233/6, פת/2000/10

נפה : פתח - תקווה
עיר : פתח - תקווה
גוש : 6393
חלקה : 204
יזום התכנית : ג'ב הרר' - יזום ובנין בע"מ וחפ' 15101787
 רח' זבסטינקי 138, תל אביב - ים
בעל הקרקע : ג'ב הרר' - יזום ובנין בע"מ וחפ' 15101787
 רח' זבסטינקי 138, תל אביב - ים
 יוסף סוכר (ח.ו. 1745054)
עורך התכנית : יעקב לנדא, אדריכל ומתכנן ערים
 רח' בן-הודיה 124, תל אביב - ים 63401
 סני' 03-5247829, פקס' 03-5247913

שטח התכנית : 0.018 דונם
מקרא :

חתימות :
 יזום ובנין בע"מ וחפ' 15101787
 בעל הקרקע : יוסף סוכר
 המתכנן : יעקב לנדא
 חוועדה המקומית :

מספרי מוטות מעל גובה 1.80 מ' :

חוק חתכונן והבניה תשכ"ה 1965
 התיקון ה-101
 לתכנון ולבניה פתח-תקווה
 תכנית שינוי מתאר מס' פת/1233/23
 מיום 17-04-2000
 החולט להמליץ בפני הועדה המחוזית
 לתכנון ולבניה למתן תוקף
 פנור' אסף לתכנון עיר מתגוש חשיר

מספרי מוטות מעל גובה 1.80 מ' :